



CRA-RJ

CONSELHO REGIONAL DE ADMINISTRAÇÃO DO RIO DE JANEIRO

SE É SOBRE ADMINISTRAÇÃO, ESTÁ
NAS MÍDIAS DO CRA-RJ. SIGA-NOS!



CONSELHO REGIONAL DE ADMINISTRAÇÃO DO RIO DE JANEIRO
RUA PROFESSOR GABIZO 197 - TIJUCA/ RJ - TEL.: (21) 3872-9550



CRA-RJ

REGISTRO PROFISSIONAL

• O QUE É • BENEFÍCIOS • COMO SE REGISTRAR

CRA-RJ.ADM.BR



O QUE É O CRA-RJ?

Autarquia Federal com autonomia técnica, administrativa e financeira, criada pela Lei Federal 4.769, de 09/09/1965 (daí vem o Dia do Profissional de Administração), como órgão consultivo, orientador, disciplinador e fiscalizador do exercício da profissão de Administrador. O Conselho não recebe nenhuma subvenção do governo federal, sendo mantido pela anuidade paga pelos profissionais e empresas registradas.

ANUIDADE

Uma vez registrado, o profissional deverá, impreterivelmente, recolher até 30 de março de cada ano a sua anuidade. É concedido desconto para o pagamento da anuidade nos meses de janeiro - fevereiro ou a possibilidade de parcelamento no cartão de crédito.

BENEFÍCIOS

- Universidade Corporativa do Administrador (UCAdm);
- Ferramentas de empregabilidade
(Cad. de Responsáveis Técnicos, Cad. de Consultores Organizacionais, Cad. de Professores de Administração e Cad. de Peritos)
- Convênios institucionais (Sesc RJ, Sebrae Rio, APJERJ, CIEE/RJ, CDL/SPC Rio, Corlad Lima, Escola de Negócios Sebrae Rio, IPMA Brasil, ISCAC - Portugal, Fundação Mudes, Jucerja, Camp Mangueira, Escola Politécnica da UFRJ, Senac Rio, dentre outros)
- Clube de Serviços (descontos e vantagens);
- Planos de Saúde com preços diferenciados;
- Orientação sociojurídica;
- Eventos (Encontro dos Administradores, palestras, seminários, mesas de debate). E muito mais!

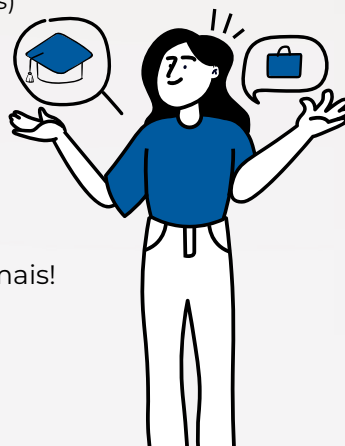

COMO SE REGISTRAR?

Para obtenção do Registro Originário, o bacharel em administração ou em cursos análogos (ver relação de cursos no site do CRA-RJ), ou ainda egresso dos cursos de técnico em administração/gestão; tecnólogos; mestrado e doutorado em administração/gestão, deverá acessar o Autoatendimento do CRA-RJ por meio do Portal **cra-rj.adm.br** e anexar os seguintes documentos digitalizados:

- 1- Diploma: frente e verso, na falta do diploma declaração de conclusão do curso com data de colação de grau;
- 2- Carteira de identidade (RG);
- 3- CPF;
- 4- Comprovante de residência.



Nessa fase, será realizado o pagamento, por meio de cartão de crédito, PIX ou pontos Lielo, das taxas de inscrição e de carteira, além da anuidade proporcional. Após a confirmação do pagamento, o requerente receberá um e-mail para agendar dia e horário para comparecer em nossa sede ou no CRA-RJ Itinerante munido dos documentos originais que foram enviados digitalmente, quando então será recolhida a assinatura e a foto para emissão da Carteira de Identidade Profissional (CIP). Também há possibilidade de agendamento por videoconferência (entre em contato para saber mais).



Escaneie e veja quem se registra.

FIQUE ATENTO E FAÇA LOGO SEU REGISTRO!

Os formados que se registrarem no CRA-RJ em até 90 (noventa) dias após a colação de grau terão isenção da primeira anuidade e desconto de 50% do valor da segunda anuidade. Não perca tempo!