

Caso não visualize este e-mail adequadamente, acesse este link.

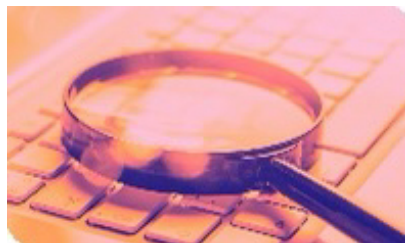

PJ que atua com seleção de pessoal deve se registrar

Em contestação judicial, o juiz Mauro Souza Marques da Costa Braga deu parecer favorável ao CRA-RJ devido a uma empresa de terceirização de mão de obra na área de engenharia ter alegado que deixou de exercer atividades ligadas à Administração. Porém, continuou a atuar com administração e seleção de pessoal.

[Ler mais](#)

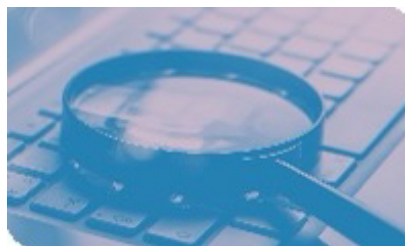

Atividade de RH é privativa da Administração

Uma juíza federal de Volta Redonda reconheceu a importância do registro para profissionais que atuam na área de Recursos Humanos, após um processo alegando que para o cargo de 'Supervisor de RH' não era obrigatório a vinculação com o CRA-RJ. No entanto, a magistrada reafirmou que a atividade exercida é privativa da Administração.

[Ler mais](#)



Destaques, profissionais recebem moção do Conselho

Na última plenária virtual realizada pelos conselheiros do CRA-RJ, os Administradores Ednor Medeiros de Souza Filho, gerente do Centro Cultural dos Correios, e Miriã Campos, membro da Comissão de Administração em Saúde, receberam moções devido aos serviços prestados à profissão. Veja como foi!

[Ler mais](#)

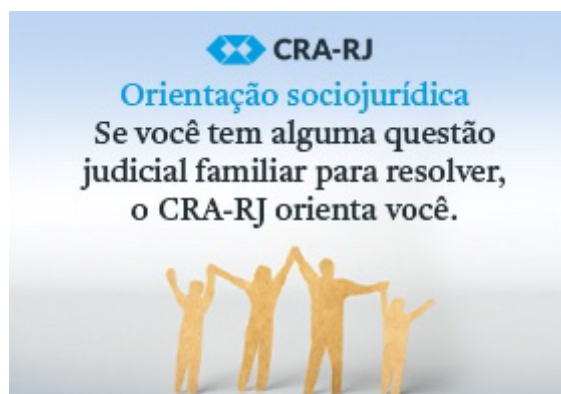



Você recebeu este e-mail porque faz parte da nossa lista de contatos.
Se quiser ser removido acesse este [link](#).

Este informativo foi gerado a partir do sistema iSend. Para obter informações [acesse este link](#).