



**CONSELHO REGIONAL DE ADMINISTRAÇÃO DO RIO DE JANEIRO / CRA-RJ**

Autarquia Federal de Fiscalização Profissional (Lei nº4.769/65)  
Rua Professor Gabizo, 197, Ed. Belmiro Siqueira, Tijuca – Rio de Janeiro/RJ CEP 20271-064  
Tel: 21-3872-9569 - E-mail: presidencia@cra-rj.org.br - Site: www.cra-rj.org.br

Ofício nº 15/2020/PRES

Rio de Janeiro, 04 de fevereiro de 2020.

Ilmo.Sr.  
Adm. Mauro Kreuz  
Presidente do CFA

Senhor Presidente,

Em resposta ao Ofício Circular nº 321/2019/CFA de 28.11.2019, encaminhamos em anexo, o Relatório de Gestão/Prestação de Contas do exercício de 2019, aprovado na Sessão Plenária nº 4043 de 04.02.2020, cuja Ata seguirá no próximo dia 11.02, quando a mesma for aprovada pelo Plenário e assinada pelos Conselheiros.

Ficamos à disposição do CFA para quaisquer esclarecimentos e ajustes que se fizerem necessários.

Atenciosamente,

**Adm. Wallace de Souza Vieira**  
**Presidente**  
**CRA-RJ nº 01-13247**



**CONSELHO REGIONAL DE ADMINISTRAÇÃO DO RIO DE JANEIRO**

**RELATÓRIO DE GESTÃO DO EXERCÍCIO DE 2019**



## CONSELHO REGIONAL DE ADMINISTRAÇÃO DO RIO DE JANEIRO / CRA-RJ

Autarquia Federal de fiscalização profissional (Lei nº4.769/65)  
Rua Professor Gabizo, 197, Ed. Belmiro Siqueira, Tijuca – Rio de Janeiro/RJ CEP 20271-064  
Tel: 21-3872-9550 – E-mail: secretaria@cra-rj.org.br - Site: www.cra-rj.org.br

### Relatório de Gestão do exercício de 2019

Relatório de Gestão do exercício de 2019, apresentado aos órgãos de controle interno e externo como prestação de contas anual a que esta unidade está obrigada nos termos do art. 70 da Constituição Federal; elaborado de acordo com as disposições da IN TCU nº 63/2010, da DN TCU nº 170/2018 e das orientações do Conselho Federal de Administração conforme Ofício Circular nº 321/2019/CFA, 28 de novembro de 2019.

Unidades jurisdicionadas integrantes deste relatório agregado de gestão:

Unidade responsável pela elaboração do Relatório de Gestão – Conselho Regional de Administração do Rio de Janeiro.

Rio de Janeiro/RJ, 04 de fevereiro de 2020.

  
2  



## CONSELHO REGIONAL DE ADMINISTRAÇÃO DO RIO DE JANEIRO / CRA-RJ

Autarquia Federal de fiscalização profissional (Lei nº4.769/65)  
Rua Professor Gabizo, 197, Ed. Belmiro Siqueira, Tijuca – Rio de Janeiro/RJ CEP 20271-064  
Tel: 21-3872-9550 – E-mail: secretaria@cra-rj.org.br - Site: www.cra-rj.org.br

### LISTA DE ABREVIações E SIGLAS

§	PARÁGRAFO
ABNT	ASSOCIAÇÃO BRASILEIRA DE NORMAS TÉCNICAS
ARP'S	ATAS DE REGISTRO DE PREÇOS
ART.	ARTIGO
BB	BANCO DO BRASIL S/A
CF	CONSTITUIÇÃO FEDERAL
CFA	CONSELHO FEDERAL DE ADMINISTRAÇÃO
CEF	CAIXA ECONÔMICA FEDERAL
CIEE	CENTRO INTEGRADO EMPRESA ESCOLA
CPTC	COMISSÃO PERMANENTE DE TOMADA DE CONTAS
CRA-RJ	CONSELHO REGIONAL DE ADMINISTRAÇÃO DO RIO DE JANEIRO
CREA-RJ	CONSELHO REGIONAL DE ENGENHARIA E AGRONOMIA DO RIO DE JANEIRO
CTN	CODIGO TRIBUTÁRIO NACIONAL
D.O.U.	DIÁRIO OFICIAL DA UNIÃO
EC	EMENDA CONSTITUCIONAL
EAD	ENSINO À DISTÂNCIA
EPP	EMPRESA DE PEQUENO PORTE
ENBRA	ENCONTRO BRASILEIRO DE ADMINISTRAÇÃO
ENCAD	ENCONTRO DE PROFISSIONAIS DE ADMINISTRAÇÃO
EPROCAD	ENCONTRO DE PROFESSORES E COORDENADORES DE CURSOS DE ADMINISTRAÇÃO
FIRJAN	FEDERAÇÃO DAS INDÚSTRIAS DO ESTADO DO RIO DE JANEIRO
IES	INSTITUIÇÃO DE ENSINO SUPERIOR
IN	INSTRUÇÃO NORMATIVA
ME	MICRO-EMPRESA
MCA	MOSTRA CIENTÍFICA DE ADMINISTRAÇÃO
NCASP	NOVA CONTABILIDADE APLICADA AO SETOR PÚBLICO
NBC	NORMAS BRASILEIRAS DE CONTABILIDADE
NPFIL	NÚCLEO DE PREPARAÇÃO DA FASE INTERNA DE LICITAÇÃO
PF	PESSOA FÍSICA
PJ	PESSOA JURÍDICA
PRODER	PROGRAMA DE DESENVOLVIMENTO DOS CONSELHOS REGIONAIS DE ADMINISTRAÇÃO
RJ	RIO DE JANEIRO
RESP.	RESPONSABILIDADE
RN	RESOLUÇÃO NORMATIVA
RT's	RESPONSÁVEIS TÉCNICOS
RCA	REGISTRO DE COMPROVAÇÃO DE APTIDÃO
SOA	SERVIÇO DE ATENDIMENTO AO ADMINISTRADOR E AO GESTOR TECNOLÓGICO
SRP	SISTEMA DE REGISTRO DE PREÇOS
STN	SECRETARIA DO TESOURO NACIONAL
TCU	TRIBUNAL DE CONTAS DA UNIÃO
UCAdm	UNIVERSIDADE CORPORATIVA DO ADMINISTRADOR

10/11/2017  
3  
10/11/2017



## CONSELHO REGIONAL DE ADMINISTRAÇÃO DO RIO DE JANEIRO / CRA-RJ

Autorquia Federal de fiscalização profissional (Lei nº4.769/65)  
Rua Professor Gabizo, 197, Ed. Belmiro Siqueira, Tijuca – Rio de Janeiro/RJ CEP 20271-064  
Tel: 21-3872-9550 – E-mail: secretaria@cra-rj.org.br - Site: www.cra-rj.org.br

### SUMÁRIO

1.	<b>MENSAGEM DO DIRIGENTE MÁXIMO DA UNIDADE.....</b>	<b>8</b>
2.	<b>VISÃO GERAL ORGANIZACIONAL E AMBIENTE EXTERNO.....</b>	<b>8</b>
2.1	Finalidade e circunstâncias de atuação .....	8
2.2	Identificação da entidade, Normas e Declaração de missão e visão .....	9
2.2.1	Identificação da Entidade .....	9
2.2.2	Normas Relacionadas às Unidades Jurisdicionadas, Agregadora e Agregadas .....	9
2.2.3	Declaração de Missão e Visão .....	9
2.3	Estrutura Organizacional .....	10
2.3.1	Apresentação do organograma funcional com as competências e atribuições das áreas.....	10
2.3.2	Apresentação do Plenário do CRA-RJ .....	16
3.	<b>PLANEJAMENTO ESTRATÉGICO E GOVERNANÇA.....</b>	<b>17</b>
3.1	Principais objetivos estratégicos.....	17
3.2	Planos para implementar as prioridades estratégicas em 2019.....	17
3.3	Descrição das estruturas de governança.....	25
3.4	Principais canais de comunicação com a sociedade e partes interessadas.....	26
4.	<b>GESTÃO DE RISCOS E CONTROLES INTERNOS.....</b>	<b>26</b>
5.	<b>RESULTADOS DA GESTÃO.....</b>	<b>26</b>
5.1	Objetivos e resultados alcançados para o período; Principais programas e projetos; Metas alcançadas.....	26
5.2	Indicadores utilizados pela entidade alinhados aos objetivos.....	61
5.3	Avaliação e justificativa dos resultados obtidos.....	61
6.	<b>ALOCAÇÃO DE RECURSOS E ÁREAS ESPECIAIS DA GESTÃO.....</b>	<b>61</b>
6.1	Gestão de Pessoas.....	61
6.1.1	Força de Trabalho.....	61
6.1.2	Ingresso de funcionários.....	63
6.1.3	Qualificação da Força de Trabalho de acordo com a estrutura de cargos e faixa etária.....	63-64
6.1.4	Qualificação da Força de Trabalho de acordo com a estrutura de cargos e nível de escolaridade.....	64-65
6.2	Gestão de Licitação e Contratos.....	66-68
6.3	Gestão da Tecnologia da Informação.....	68-69



## CONSELHO REGIONAL DE ADMINISTRAÇÃO DO RIO DE JANEIRO / CRA-RJ

Autarquia Federal de fiscalização profissional (Lei nº4.769/65)  
Rua Professor Gabizo, 197, Ed. Belmiro Siqueira, Tijuca – Rio de Janeiro/RJ CEP 20271-064  
Tel: 21-3872-9550 – E-mail: secretaria@cra-rj.org.br - Site: www.cra-rj.org.br

<b>7.</b>	<b>DEMONSTRAÇÕES CONTÁBEIS.....</b>	<b>69</b>
7.1	Declaração do contador ou opinião dos auditores externos.....	69
7.2	Demonstrativos Contábeis.....	69
7.2.1	Informações sobre a adoção das normas NCASP.....	69
7.2.2	Demonstração da Receita.....	69-70
7.2.3	Desempenho na execução orçamentária e financeira.....	70
7.2.3.1	Desempenho Comparativo das Receitas Arrecadadas nos dois últimos exercícios.....	70-71
7.2.3.2	Desempenho Comparativo das Despesas Realizadas nos dois últimos exercícios.....	71
7.2.3.3	Saldo para o exercício de 2020.....	71
7.2.4	Transferências de recursos realizadas no exercício de referência.....	72
7.2.5	Da depreciação, da amortização e da exaustão.....	72
7.2.6	Balanco Patrimonial.....	72
7.2.7	Demonstração das Variações Patrimoniais.....	72
7.2.8	Balanco Financeiro.....	73
7.2.9	Balanco Orçamentário.....	73
7.2.10	Demonstrações Contábeis previstas pela Lei nº 4.320/64 e pela NBC 16.6.....	73
7.2.11	Caixa e equivalentes de caixa (Disponível).....	73
7.2.12	Estoques.....	73
7.2.13	Imobilizado.....	73-74
7.2.14	Despesas.....	74
7.2.15	Receitas de Contribuições.....	74
7.2.16	Receita de Serviços.....	74
<b>8.</b>	<b>OUTRAS INFORMAÇÕES SOBRE A GESTÃO .....</b>	<b>74-75</b>
8.1	Tratamento das determinações e recomendações do Tribunal de Contas da União – TCU .....	75



## CONSELHO REGIONAL DE ADMINISTRAÇÃO DO RIO DE JANEIRO / CRA-RJ

Autarquia Federal de fiscalização profissional (Lei nº4.769/65)

Rua Professor Gabizo, 197, Ed. Belmiro Siqueira, Tijuca – Rio de Janeiro/RJ CEP 20271-064

Tel: 21-3872-9550 – E-mail: secretaria@cra-rj.org.br - Site: www.cra-rj.org.br

### Lista de Anexos e Apêndices

ANEXO I	Balanco Patrimonial
ANEXO II	Balanco Orcamentario
ANEXO III	Balanco Financeiro
ANEXO IV	Demonstracao das Variacoes Patrimoniais
ANEXO V	Balanco Patrimonial Comparado
ANEXO VI	Demonstracao dos Fluxos de Caixa
ANEXO VII	Demonstracao das Mutacoes do Patrimonio Liquido
ANEXO VIII	Notas Explicativas as Demonstracoes Contabeis de 31/12/2019
ANEXO IX	Termo de Conferencia de Caixa
ANEXO X	Conciliacoes Bancarias
ANEXO XI	Demonstrativo Analitico de Restos a Pagar
ANEXO XII	Orcamento Anual – Receita
ANEXO XIII	Orcamento Anual – Despesa
ANEXO XIV	Realizacao da Receita
ANEXO XV	Execucao das Despesas
ANEXO XVI	Declaracao de Rendimentos e de Bens
ANEXO XVII	Demonstrativo das Acoes de Fiscalizacao
ANEXO XVIII	Demonstrativo das Acoes de Registro de Pessoa Juridica e Fisica
ANEXO XIX	Demonstrativo das Acoes da Assessoria de Relacoes Academicas
ANEXO XX	Relacao de Dirigentes e Membros do Conselho Regional de Administracao do RJ
ANEXO XXI	Parecer da Comissao Permanente de Tomada de Contas



## CONSELHO REGIONAL DE ADMINISTRAÇÃO DO RIO DE JANEIRO / CRA-RJ

Autarquia Federal de fiscalização profissional (Lei nº4.769/65)  
Rua Professor Gabizo, 197, Ed. Belmiro Siqueira, Tijuca – Rio de Janeiro/RJ CEP 20271-064  
Tel: 21-3872-9550 – E-mail: secretaria@cra-rj.org.br - Site: www.cra-rj.org.br

### Lista de Figuras, Quadros e Tabelas

Figura 1	Organograma funcional do Conselho Regional de Administração/RJ .....	10
Figura 2	Plenário do CRA-RJ e estrutura de governança.....	16
Gráfico 1	Certames licitatórios.....	27
Quadro 1	Movimentação de alunos na Universidade Corporativa do Administrador.....	28
Quadro 2	Eventos e palestras realizadas durante o ano de 2019.....	32-35
Quadro 3	Cursos presenciais realizados pela Universidade Corporativa do Administrador..	35
Quadro 4	Visitas técnicas realizadas à sede do CRA-RJ em 2019.....	36
Gráfico 2	Processos abertos pela Ouvidoria do CFA e encaminhados ao CRA-RJ.....	57
Gráfico 3	Atendimentos realizados pelo CRA-RJ (por assunto).....	58
Gráfico 4	Atendimentos realizados pelo CRA-RJ (quantitativo).....	58
Tabela 1	Quadro de pessoal do CRA em 2018.....	63
Tabela 2	Quadro de pessoal do CRA em 2019.....	63
Tabela 3	Movimentação de pessoal no CRA.....	63
Tabela 4	Provimento de cargos no CRA – por faixa etária.....	63-64
Tabela 5	Provimento de cargos no CRA – por escolaridade.....	64-65
Tabela 6	Origens das receitas do CRA.....	70
Tabela 7	Receita orçamentária em 2018 e 2019.....	70
Tabela 8	Receita extra-orçamentária em 2018 e 2019.....	71
Tabela 9	Disponível em 2018 e 2019.....	71
Tabela 10	Comparativo de despesas realizadas em 2018 e 2019.....	71
Tabela 11	Saldo para o exercício de 2020.....	71
Tabela 12	Valores recebidos em 2019 via PRODER.....	72
Tabela 13	Composição das receitas de serviços.....	74
Tabela 14	Conferência de caixa.....	97
Tabela 15	Conciliação bancária – Banco Real/Santander. C/C 130001572.....	98
Tabela 16	Conciliação bancária – Banco CEF. C/C 003.000238-5.....	98
Tabela 17	Conciliação bancária – Banco Brasil. C/C 62.852-2.....	98
Tabela 18	Conciliação bancária – Banco Brasil. C/C 62.851-4.....	98
Tabela 19	Conciliação bancária – Aplic. Autom. Banco CEF. C/C 003.000996-8.....	99
Tabela 20	Conciliação bancária – Aplic. CP Admin Supr B.Brasil. C/C 62.851-4.....	99
Tabela 21	Conciliação bancária – Aplic. CP Admin Supr B.Brasil. C/C 63.318-6.....	99
Tabela 22	Conciliação bancária – Aplic. CP Admin Supr B.Brasil. C/C 65.455-8.....	99
Tabela 23	Dívidas e ônus reais.....	102
Tabela 24	Relação de dirigentes e membros do CRA-RJ.....	116

Handwritten signature and the number 7.

Handwritten signature.





## CONSELHO REGIONAL DE ADMINISTRAÇÃO DO RIO DE JANEIRO / CRA-RJ

Autarquia Federal de fiscalização profissional (Lei nº4.769/65)  
Rua Professor Gabizo, 197, Ed. Belmiro Siqueira, Tijuca – Rio de Janeiro/RJ CEP 20271-064  
Tel: 21-3872-9550 – E-mail: secretaria@cra-rj.org.br - Site: www.cra-rj.org.br

### 1. MENSAGEM DO DIRIGENTE MÁXIMO DA UNIDADE

O presente relatório apresenta os atos e fatos administrativo-financeiros mais relevantes praticados por esta entidade no curso do exercício de 2019, dentro de suas atribuições legais e em benefício de suas legítimas partes interessadas, tendo como presidente efetivo o Adm. Wallace de Souza Vieira que tomou posse em 11 de janeiro de 2019.

Como sublinhado na apresentação do Plano de Trabalho 2019-2020 do CRA-RJ, é naturalmente esperada a promoção e a inserção de modificações que adequem esse planejamento estratégico-gerencial do CRA-RJ às necessidades, dos profissionais de Administração e das demais partes interessadas, incluindo a sociedade.

O exercício de 2019 representou um ano de recuperação de indicadores, sobretudo financeiros, que permitiram ao CRA-RJ não somente realizar com plenitude as suas atividades fins, mas também buscar o seu desenvolvimento tecnológico, institucional e humano.

A partir de orientações que visam a inovação em serviços, o CRA-RJ tem sido capaz de criar aplicativos e serviços que vão ao encontro de demandas latentes que são observadas dentre os colaboradores internos da entidade e, fundamentalmente, dos profissionais, empresas e estudantes registrados, em vias de se registrarem no CRA-RJ, ou mesmo daqueles que simplesmente, por motivos diversos, interagem com este órgão.

Em uma relação de aprendizagem mútua, entre o corpo funcional e deliberativo do CRA-RJ, com esse meio ambiente que anseia por informações e serviços do Conselho, surgem novos projetos e ações que procuram atender aos anseios de todos, sempre em conformidade com os ditames legais.

Por fim, destaca-se a gestão financeira austera, com vistas à manutenção da sustentabilidade da entidade, permitindo a realização de feitos como os que serão aqui apresentados.

### 2. VISÃO GERAL ORGANIZACIONAL E AMBIENTE EXTERNO

#### 2.1 Finalidade e circunstâncias de atuação

O Conselho Regional de Administração – RJ, autarquia dotada de personalidade jurídica de direito público, com sede e foro na capital e jurisdição em todo o território do Estado do Rio de Janeiro, têm por finalidade cumprir e fazer cumprir a legislação que regulamenta o exercício da profissão de Administrador, bem como profissionais de áreas correlatas, e a fiscalização das atividades prestadas no campo da Administração por pessoas físicas e jurídicas; possuindo autonomia técnica, administrativa e financeira, além de se constituir no conjunto de autarquias do Sistema CFA/CRA's. O CRA-RJ é o órgão normativo, consultivo, orientador, disciplinador e fiscalizador do exercício da profissão do Administrador, bem como controlador e fiscalizador das atividades financeiras e administrativas sob sua jurisdição.



## CONSELHO REGIONAL DE ADMINISTRAÇÃO DO RIO DE JANEIRO / CRA-RJ

Autarquia Federal de fiscalização profissional (Lei nº 4.769/65)  
Rua Professor Gabizo, 197, Ed. Belmiro Siqueira, Tijuca – Rio de Janeiro/RJ CEP 20271-064  
Tel: 21-3872-9550 – E-mail: [secretaria@cra-rj.org.br](mailto:secretaria@cra-rj.org.br) - Site: [www.cra-rj.org.br](http://www.cra-rj.org.br)

### 2.2 Identificação da entidade, Normas e Declaração de missão e visão

Autarquia dotada de personalidade jurídica de direito público, com autonomia técnica, administrativa e financeira e, imunidade tributária de acordo com a alínea “a”, Inciso VI, Art. 150 da Constituição Federal, de 05 de outubro de 1988.

#### 2.2.1 Identificação da Entidade:

Nome: Conselho Regional de Administração do Estado do Rio de Janeiro

CNPJ: 27.907.518/0001-60

Natureza Jurídica: Autarquia Federal

Endereço postal: Rua Professor Gabizo, 197 – Tijuca. Rio de Janeiro/RJ – Brasil CEP 20271-064  
Telefone: (21) 3872-9550

Endereço da página na Internet: [www.cra-rj.adm.br](http://www.cra-rj.adm.br)

Endereço do Correio Eletrônico Institucional: [secretaria@cra-rj.org.br](mailto:secretaria@cra-rj.org.br)

#### 2.2.2 Normas Relacionadas às Unidades Jurisdicionadas, Agregadora e Agregadas:

- Lei nº 4.769, de 09/09/1965 – “Dispõe sobre o exercício da Profissão de Administrador e dá outras providências”;
- Decreto nº 61.934, de 22/12/1967 – “Dispõe sobre a regulamentação do exercício da profissão de Administrador, de acordo com a Lei nº 4.769, de 9 de setembro de 1965 e dá outras providências”.
- Regimento do CRA-RJ aprovado pela **Resolução Normativa CFA nº 573/2019**.

#### 2.2.3 Declaração de Missão e Visão:

Missão

**Promover a ciência da Administração, valorizando as competências profissionais, a sustentabilidade das organizações e o desenvolvimento do país.**

Visão

**Ser uma entidade reconhecida pela sociedade, capaz de assegurar a atuação plena dos profissionais de Administração.**



# CONSELHO REGIONAL DE ADMINISTRAÇÃO DO RIO DE JANEIRO / CRA-RJ

Autarquia Federal de fiscalização profissional (Lei nº4.769/65)  
Rua Professor Gabizo, 197, Ed. Belmiro Siqueira, Tijuca – Rio de Janeiro/RJ CEP 20271-064  
Tel: 21-3872-9550 – E-mail: secretaria@cra-rj.org.br - Site: www.cra-rj.org.br

## 2.3 Estrutura Organizacional

### 2.3.1 Apresentação do organograma funcional com as competências e atribuições das áreas:



Figura 1 - Organograma funcional do Conselho Regional de Administração do Rio de Janeiro

1305  
10  
JPA

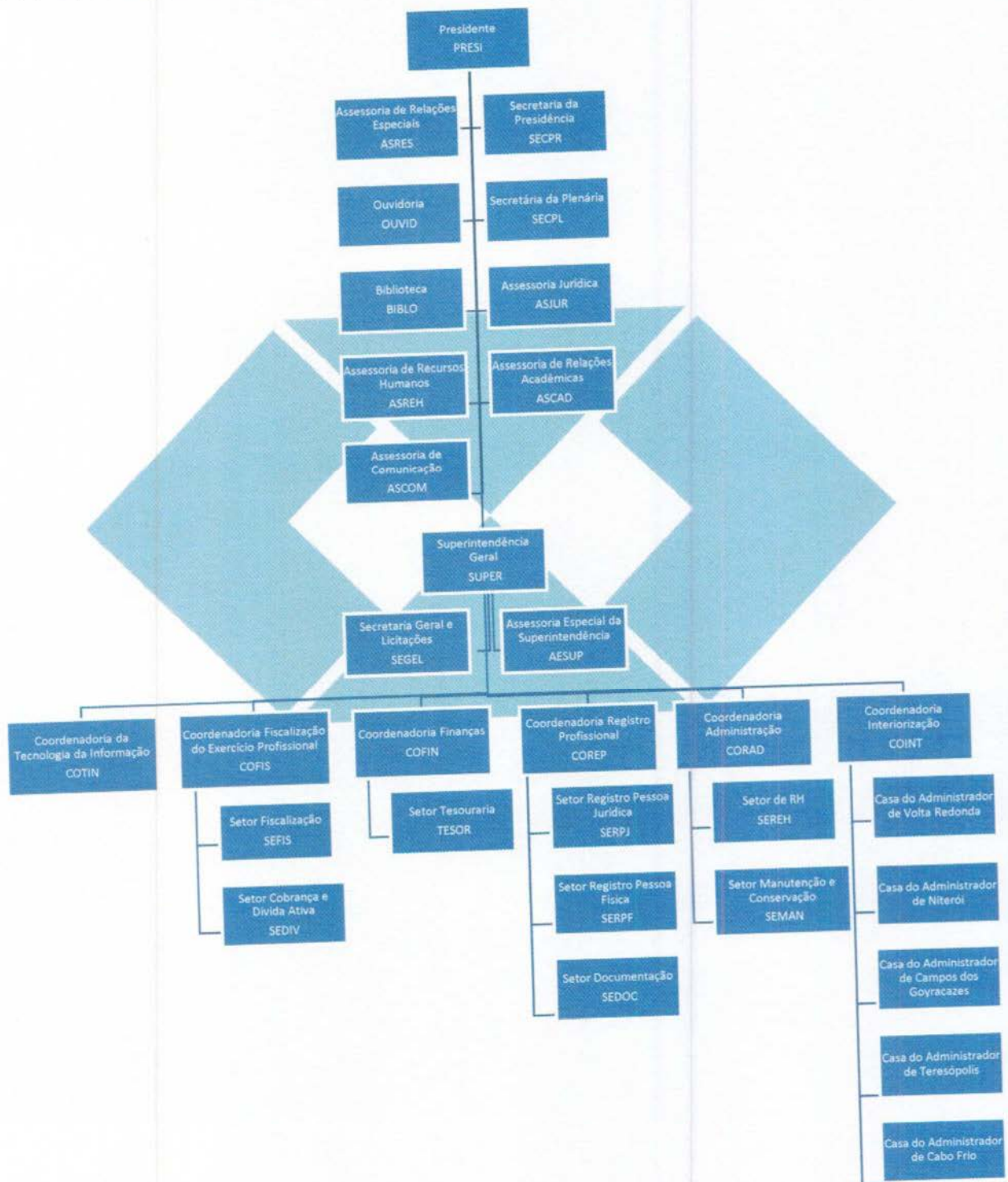

## CONSELHO REGIONAL DE ADMINISTRAÇÃO DO RIO DE JANEIRO / CRA-RJ

Autarquia Federal de fiscalização profissional (Lei nº4.769/65)  
Rua Professor Gabizo, 197, Ed. Belmiro Siqueira, Tijuca – Rio de Janeiro/RJ CEP 20271-064  
Tel: 21-3872-9550 – E-mail: secretaria@cra-rj.org.br - Site: www.cra-rj.org.br

### ➤ Atribuições e competências das áreas subordinadas a Presidência do CRA-RJ



Presidente – PRESI	Assessoria de Relações Especiais – ASPRES	Garantir o apoio direta ou indiretamente à Presidência (relacionado a serviços administrativos e de secretaria), por meio da coordenação, monitoramento, avaliação e supervisão das reuniões de trabalho das quais participe o titular da Presidência do CRA-RJ, bem como dar apoio e assistência às reuniões do Plenário, sempre que a Secretária da Presidência estiver ausente ou necessitar, auxiliando na organização da pauta das reuniões, expedindo às convocações e notificações pertinentes, em conformidade às disposições legais e regimentais, observada as diretrizes e limites estabelecidos pelas Resoluções Normativas e Deliberações do CFA e do Plenário, Diretoria Executiva e Superintendência Geral do CRA/RJ.
	Secretaria da Presidência – SECPR	Assegurar o papel de apoio, diretamente à Presidência (relacionado à secretaria das sessões de correspondência) e executivo (em relação aos serviços da secretaria geral da instituição), por meio de processos, projetos e atividades orientados para a finalidade determinada e otimizando os requisitos de qualidade, recursos, prazos, custos e regularidade, em conformidade às disposições legais e regimentais e observados as diretrizes e limites estabelecidos pelo Plenário, Diretoria Executiva e Superintendência Geral.
	Secretaria da Plenária – SECPL	Exercer a função de <b>apoio</b> direta e diretamente ao Presidente e aos Conselheiros (relacionada à secretaria das sessões respectivas) e executiva (em relação aos serviços de secretaria da Plenária), por meio de projetos, processos e atividades orientados para a finalidade determinada e otimizando os requisitos de qualidade, recursos, prazos, custos e regularidade, em conformidade às disposições legais e regulamentares – tais e observados as diretrizes e limites estabelecidos pela Presidência da Plenária do CRA-RJ.
	Ouvidoria – OUVIR	Assegurar e propiciar o aumento de níveis significativos e crescentes de democratização da relação instituição/pessoas física e jurídica registradas, colaboradores interno e externo e outros segmentos do ambiente como um todo, do qual são partes integrantes, através de canais de comunicação permanentes, rápidos e eficazes disponibilizados para a livre manifestação da vontade dos interesses e, por esta via, oportunizar-lhes a elevação do grau de participação e de contribuição na construção de soluções para a conquista do propósito comum pelo qual todos são coletiva e solidariamente responsáveis.
	Assessoria Jurídica – ASJUR	Assegurar o papel de apoio e assessoramento em relação a sua área específica de atuação junto ao Plenário, Diretoria Executiva, Presidência e à Superintendência Geral e aos órgãos a ela vinculados para a finalidade determinada, otimizando os requisitos de qualidade, recursos, prazos, custos e regularidade, em conformidade às disposições legais e regimentais, e observando as diretrizes e limites estabelecidos pelas Resoluções Normativas e Deliberações do CFA, do Plenário e da Diretoria Executiva do CRA-RJ.



## CONSELHO REGIONAL DE ADMINISTRAÇÃO DO RIO DE JANEIRO / CRA-RJ

Autarquia Federal de fiscalização profissional (Lei nº4.769/65)  
Rua Professor Gabizo, 197, Ed. Belmiro Siqueira, Tijuca – Rio de Janeiro/RJ CEP 20271-064  
Tel: 21-3872-9550 – E-mail: secretaria@cra-rj.org.br – Site: www.cra-rj.org.br

Assessoria de RH – ASRH	Administração e desenvolvimento de recursos humanos da instituição; planejar e coordenar as atividades da área de recursos humanos, visando criar as condições para que a empresa possa recrutar, desenvolver, treinar e motivar os recursos humanos necessários ao seu desenvolvimento e crescimento, em conformidade às disposições legais e regimentais e observados às diretrizes e limites estabelecidos pelas Resoluções Normativas e Deliberações do CFA e do Plenário, Diretoria Executiva e Superintendência Geral/Coordenadoria de Administração e Finanças do CRA-RJ.
Assessoria de Relações Acadêmicas – ASRAC	Executar ações que visem aperfeiçoar a integração entre a instituição e estudantes, administradores e instituições de ensino superior, de modo a clarificar, especificar e disseminar a importância do Órgão para o exercício profissional.
Assessoria de Programação Visual - ASPVI	As competências destinadas a assegurar a coordenação e execução da programação visual das mídias do CRA-RJ, prestando assessoramento direto a Diretoria Executiva do CRA-RJ, em conformidade às disposições legais e regimentais e observadas as diretrizes e limites estabelecidos pelas Resoluções Normativas e Deliberações do CFA, do Plenário, Diretoria Executiva e Superintendência Geral do CRA-RJ.
Assessoria de Comunicação - ASCOM	Assegurar a criação de textos para as mídias do CRA-RJ, produzindo conteúdo de informação sobre as ações desenvolvidas e os resultados alcançados pelo CRA-RJ, Assegurar a criação do material impresso do CRA-RJ, visando à adequação da arte gráfica do material a ser produzido pelo CRA/RJ. Assegurar a atualização das mídias sociais do CRA-RJ, com o objetivo de melhorar a divulgação das ações do Conselho e tornar mais célere a comunicação pelo meio virtual com os estudantes, profissionais registrados e a sociedade em geral.
Biblioteca - BIBLO	Assegurar a execução de atividades operacionais destinadas a analisar e executar serviços de catalogação, documentos, publicações, bibliografias e referências, utilizando regras e sistemas específicos para armazenar informações e colocá-las à disposição dos usuários, com finalidade determinada, otimizando os requisitos de qualidade, recursos, prazos, custos e regularidade, em conformidade às diretrizes estabelecidas pelo CRA/RJ.
Superintendência Geral - SUPER	Assegurar as necessidades do CRA-RJ, no que se refere a estudar e planejar ações destinadas a garantir a administração/execução das atividades relacionadas à Superintendência, bem como às delegadas e contribuir, em decorrência, para proporcionar à instituição o alcance, equilíbrio e da manutenção administrativa nos níveis mínimos de segurança econômico-financeira, na esfera de atuação da Superintendência Geral, em conformidade às disposições legais e regimentais e observados às diretrizes e limites estabelecidos pelas Resoluções Normativas e Deliberações do CFA e do Plenário e da Diretoria Executiva do CRA-RJ.

  
12  



## CONSELHO REGIONAL DE ADMINISTRAÇÃO DO RIO DE JANEIRO / CRA-RJ

Autarquia Federal de fiscalização profissional (Lei nº4.769/65)  
Rua Professor Gabizo, 197, Ed. Belmiro Siqueira, Tijuca – Rio de Janeiro/RJ CEP 20271-064  
Tel: 21-3872-9550 – E-mail: secretaria@cra-rj.org.br - Site: www.cra-rj.org.br

### ➤ Atribuições e competências das áreas subordinadas a Superintendência do CRA-RJ

Superintendência Geral - SUPER

Secretaria Geral  
e Licitações –  
SEGEL

Disciplinar, controlar e monitorar o recebimento, a preparação, o encaminhamento e a expedição da documentação; Coordenar o Núcleo de preparação da fase interna das licitações – NPFIL do CRA-RJ; Consultar o sistema SICAF do governo federal; Elaborar os editais dos procedimentos licitatórios; Providenciar o cumprimento de atividades necessárias às licitações, conforme normas vigentes; Integrar e prestar apoio administrativo à Comissão permanente de licitação; Criar e gerir o banco de preços do CRA-RJ, a partir das pesquisas realizadas e dos preços praticados em contratos vigentes; Incrementar o desenvolvimento de novas fontes de fornecimento, através de pesquisa e análise de mercado; Manter o cadastro de fornecedores e prestadores de serviços e expedir os Certificados de Regularidade de situação jurídico-fiscal, quando for o caso; Acompanhar a gestão administrativa dos contratos e convênios firmados pelo CRA-RJ, no tocante aos prazos, aplicação de penalidades, publicações e garantias contratuais.

Assessoria  
Especial da  
Superintendência  
- AESUP

Assegurar o apoio e assessoramento à Superintendência Geral, estimulando a realização de eventos que tem como finalidade a discussão de temas de interesse da profissão, auxiliando no cumprimento da missão do CRA-RJ que é a de promover a difusão da Ciência da Administração e a valorização da profissão de Administrador. Atuar no planejamento estratégico e operacional nas atividades de eventos realizados pelo CRA-RJ, providenciando o cumprimento de atividades necessárias à execução dos mesmos, integrando os setores envolvidos para garantir a execução de suas atividades relacionadas aos eventos.

Coordenadoria  
de Tecnologia da  
informação -  
COTIN

Assegurar a chefia, direção e coordenação do respectivo setor, especialmente em: Atuar no planejamento estratégico e operacional do CRA-RJ, com vistas a subsidiar a definição das prioridades de gestão de tecnologia da informação; Coordenar o desenvolvimento e a implantação dos sistemas de informação institucionais, bem como de sua manutenção; Gerenciar os recursos de tecnologia da informação; Propor políticas e diretrizes na área de tecnologia da informação; Responsabilizar-se pela gestão e manutenção da política de segurança da informação; Supervisionar a implementação das políticas na área de tecnologia da informação; Zelar pela garantia da manutenção dos equipamentos e sistemas de informática.



## CONSELHO REGIONAL DE ADMINISTRAÇÃO DO RIO DE JANEIRO / CRA-RJ

Autarquia Federal de fiscalização profissional (Lei nº4.769/65)

Rua Professor Gabizo, 197, Ed. Belmiro Siqueira, Tijuca – Rio de Janeiro/RJ CEP 20271-064

Tel: 21-3872-9550 – E-mail: secretaria@cra-rj.org.br - Site: www.cra-rj.org.br

Coordenadoria de Administração – CORAD/  
Setor de Recursos Humanos – SEREH  
Setor de Manutenção e Conservação – SEMAN

Assegurar o exercício de apoio e assessoramento técnico à Superintendência Geral, em relação à área específica de atuação e de coordenação, orientação, monitoramento, avaliação e supervisão dos órgãos a ele alinhados estruturalmente; Assegurar as necessidades do **Setor de Recursos Humanos**, nos padrões requeridos, no que se refere a administrar e desenvolver os recursos humanos da instituição; Assegurar as necessidades do **Setor de Manutenção e Conservação**, nos padrões requeridos, no que se refere a garantir apoio administrativo e logístico à instituição, assegurando a execução das atividades de manutenção, conservação e serviços gerais de próprios do CRA-RJ e equipamentos diversos demandados pela instituição revitalizando-os, aumentando a vida útil e diminuindo os custos de manutenção, projetos e atividades orientados para a finalidade determinada, otimizando os requisitos de qualidade, recursos, prazos, custos e regularidade, em conformidade às disposições legais e regimentais e observados as diretrizes e limites estabelecidos pelas Resoluções Normativas e Deliberações do CFA e do Plenário, Diretoria Executiva e Superintendência Geral do CRA-RJ.

Coordenadoria de Finanças – COFIN/  
Setor de Tesouraria – TESOR

Assegurar a coordenação, orientação, monitoramento, avaliação e supervisão da execução das atividades destinadas a garantir a movimentação dos recursos financeiros, o controle da arrecadação e o equilíbrio da relação despesa/receita mensal, a conferência e análise dos balancetes mensais e da prestação de contas do CRA-RJ; A execução de políticas e objetivos estabelecidos pelos níveis superiores de decisão e de apoio, prestando assessoramento direto ao superior hierárquico imediato, em matérias relacionadas à movimentação de recursos financeiros da instituição, por meio de processos, projetos e atividades orientados para a finalidade determinada e otimizando os requisitos de qualidade, recursos, prazos, custos e regularidade.

Coordenadoria de Interiorização - COINT

Garantir o funcionamento das Casas Regionais do Administrador, elaborando e mantendo normas que visem o permanente aperfeiçoamento de ações associadas às atividades das referidas Casas; Gerir e executar os processos, projetos e atividades destinados a implementar soluções que objetivem, ao mesmo tempo, a elevação constante do nível de satisfação dos Administradores, a conquista de resultados para o CRA-RJ e a categoria.



## CONSELHO REGIONAL DE ADMINISTRAÇÃO DO RIO DE JANEIRO / CRA-RJ

Autarquia Federal de fiscalização profissional (Lei nº4.769/65)  
Rua Professor Gabizo, 197, Ed. Belmiro Siqueira, Tijuca – Rio de Janeiro/RJ CEP 20271-064  
Tel: 21-3872-9550 – E-mail: secretaria@cra-rj.org.br - Site: www.cra-rj.org.br

Coordenadoria  
de Registro  
Profissional –  
COREP/

Setor de Pessoa  
Física – SERPF

Setor de Pessoa  
Jurídica – SERPJ

Setor de  
Documentação –  
SEDOC

Garantir o registro de pessoas físicas e jurídicas, utilizando-se dos setores de **Registro de Pessoa Física e Jurídica**, a captação, bem como a retenção desses registros, prezando pela de atendimento de qualidade ao formando e ao Administrador; Prover às áreas finalísticas da instituição, pelo **Setor de Documentação**, de documentos atualizados e indispensáveis ao exercício de suas atribuições, controlando o desenvolvimento normal das rotinas de trabalho, contribuindo para proporcionar a instituição o alcance do equilíbrio e da manutenção na esfera de atuação da Coordenadoria e das Chefias, em conformidade às disposições legais e regimentais e observadas as diretrizes e limites estabelecidos pelas Resoluções Normativas e Deliberações do CFA e do Plenário, Diretoria Executiva e Superintendência Geral do CRA/RJ.

Coordenadoria  
de Fiscalização  
do Exercício  
Profissional –  
COFIS/

Setor de  
Fiscalização -  
SEFIS

Setor de  
Cobrança e  
Dívida Ativa -  
SEDIV

Estudar e formular ações destinadas a modernizar e intensificar a fiscalização do exercício legal da profissão, de modo a garantir, através do Setor de Fiscalização, a defesa da sociedade, protegendo-a de prejuízos causados por ações de pessoas não habilitadas técnica e legalmente para ocupar cargos ou funções cujas atividades exijam conhecimentos técnicos e científicos privativos da profissão de Administrador, nos seus diversos campos de atividades; Através do Setor de Cobrança e Dívida Ativa, assegurar a execução da cobrança das contribuições anuais devidas por pessoas físicas e jurídicas, bem como de valores de serviços e de multas que constituirão receitas próprias; e a inscrição na dívida ativa de débitos decorrentes de inadimplência de pessoas física e jurídica, de modo a aumentar a arrecadação da instituição e contribuir para proporcionar-lhe o alcance do equilíbrio e da manutenção administrativa, em conformidade às disposições legais e regimentais e observados as diretrizes e limites estabelecidos pelas resoluções e deliberações do CFA e do Plenário do CRA/RJ.





## CONSELHO REGIONAL DE ADMINISTRAÇÃO DO RIO DE JANEIRO / CRA-RJ

Autarquia Federal de fiscalização profissional (Lei nº4.769/65)  
Rua Professor Gabizo, 197, Ed. Belmiro Siqueira, Tijuca – Rio de Janeiro/RJ CEP 20271-064  
Tel: 21-3872-9550 – E-mail: secretaria@cra-rj.org.br - Site: www.cra-rj.org.br

### 2.3.2 Apresentação do Plenário do CRA-RJ:

- O Plenário do CRA-RJ é o órgão de deliberação no âmbito de sua jurisdição.



Figura 2 – Plenário do CRA-RJ e estrutura de governança



## CONSELHO REGIONAL DE ADMINISTRAÇÃO DO RIO DE JANEIRO / CRA-RJ

Autarquia Federal de fiscalização profissional (Lei nº4.769/65)

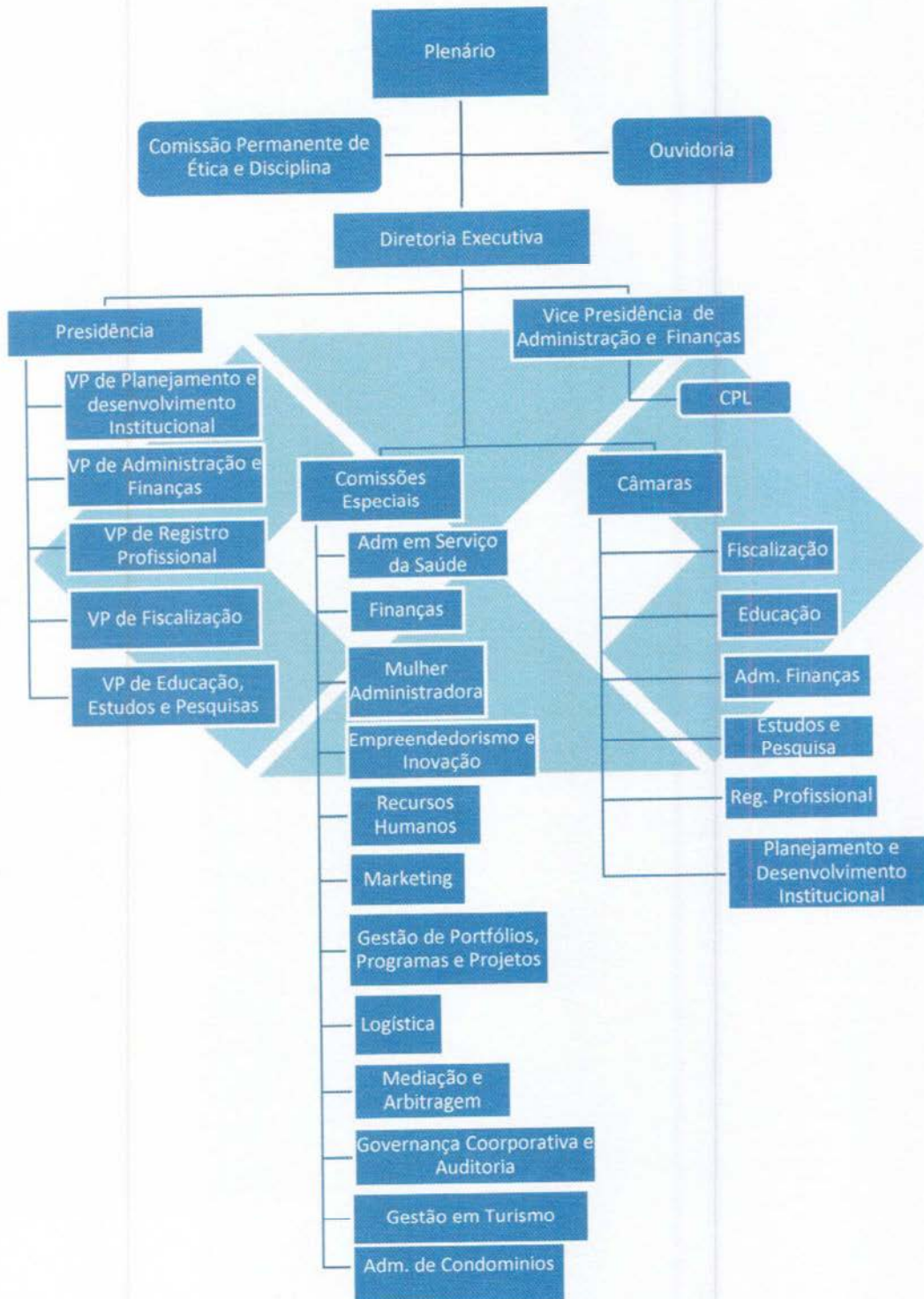
Rua Professor Gabizo, 197, Ed. Belmiro Siqueira, Tijuca – Rio de Janeiro/RJ CEP 20271-064

Tel: 21-3872-9550 – E-mail: secretaria@cra-rj.org.br - Site: www.cra-rj.org.br

### 3. PLANEJAMENTO ESTRATÉGICO E GOVERNANÇA

#### 3.1 Principais objetivos estratégicos

O **Plano de Trabalho 2019-2020 do CRA-RJ**, aprovado na sessão plenária nº 4013 em 02/04/2019, foi elaborado a partir da análise dos resultados finais ou parciais obtidos nos planos anteriores; das orientações recebidas do CFA; das recomendações e deliberações do Plenário e da Diretoria Executiva do CRA-RJ; e das finalidades precípuas definidas no art. 8º da Lei 4769/65.

Todos os programas planejados visam principalmente:

- a) Intensificar a Fiscalização;
- b) Fortalecer as categorias abrigadas no CRA-RJ;
- c) Ampliar a visibilidade da profissão (Marketing da Profissão);
- d) Estimular a integração institucional (parcerias);
- e) Realizar Pesquisas e Estudos Organizacionais;
- f) Favorecer a Empregabilidade e a Mobilidade Social do Administrador; e
- g) Incrementar a oferta de Produtos e Serviços aos Registrados.

#### 3.2 Planos para implementar as prioridades estratégicas em 2019

##### INTENSIFICAÇÃO DA FISCALIZAÇÃO

- Realizar a fiscalização intensiva de pessoas jurídicas de acordo com a natureza dos respectivos negócios, por meio da utilização conjunta do bigdata, de forma integrada com o Sistema de Fiscalização do CRA-RJ, encontrando, por meio do que se chama de “mineração de dados”, novas oportunidades de fiscalização e de abertura de postos para a atuação dos responsáveis técnicos registrados no CRA-RJ.
- Combater a “invasão” do mercado de trabalho, assegurado por lei aos profissionais de administração, por profissionais com outras formações estranhas ao continuum da Administração.
- Ampliar a ação da fiscalização nos concursos públicos através da aproximação do Conselho com as prefeituras e órgãos públicos estaduais e federais, para a inclusão da obrigatoriedade do registro no CRA-RJ, como garantia da qualidade e do exercício profissional legal dos aprovados; e para que as instituições públicas solicitem anualmente a comprovação de quitação da anuidade junto ao CRA-RJ, sendo essa uma garantia permanente do exercício legal da profissão;
- Realizar pesquisas, com apoio de bigdata, para se verificar se houve retorno ao mercado de trabalho de profissionais que mantém os seus registros cancelados junto ao CRA-RJ;
- Fiscalizar igualmente as instituições públicas, para verificar se os profissionais de administração estão ocupando as vagas que são de exercício exclusivo da profissão;



## CONSELHO REGIONAL DE ADMINISTRAÇÃO DO RIO DE JANEIRO / CRA-RJ

Autarquia Federal de fiscalização profissional (Lei nº4.769/65)  
Rua Professor Gabizo, 197, Ed. Belmiro Siqueira, Tijuca – Rio de Janeiro/RJ CEP 20271-064  
Tel: 21-3872-9550 – E-mail: secretaria@cra-rj.org.br - Site: www.cra-rj.org.br

- Elevar a credibilidade do CRA-RJ, dos profissionais de Administração e empresas nele registrados, a partir da divulgação permanente, nas mídias do CRA-RJ, de ações e exemplos que destaquem as suas atividades e boas práticas, como o projeto FEP que fiscalizou mais de 1900 empresas em todo o estado do Rio de Janeiro;
- Planejar e operar a interiorização das ações de fiscalização com a participação das Casas do Administrador do interior do RJ;
- Aprimorar o módulo de Fiscalização, no **Sistema Corporativo do CRA-RJ (SIFA)**, a fim de melhorar as demandas por relatórios e encontrar maneiras de otimizar os processos internos.

### AMPLIAÇÃO DO REGISTRO PROFISSIONAL

- Ampliar a captação de registros profissionais entre os recém-formados e os bacharéis de Administração e Graduação Tecnológica;
- Estimular a manutenção da adimplência pelos registrados;
- Reduzir os pedidos de cancelamentos e de licenças de registro;
- Organizar células de retenção e estratégias de comunicação para a oferta de serviços que, inclusive, aumentem a empregabilidade dos registrados e, por conseguinte, o seu senso de pertencimento à categoria e ao CRA-RJ;
- Prover a base de dados do **Sistema Corporativo do CRA-RJ (SIFA)** com informações complementares que viabilizem o oferecimento e o desenvolvimento de novos produtos e serviços, de acordo com os perfis (segmentação) e em atendimento às necessidades dos registrados (CRM).

### REDUÇÃO DO ÍNDICE DE INADIMPLÊNCIA

- Reduzir progressivamente o índice de inadimplência por meio de cobranças;
- Aumentar as receitas de outras rubricas (registro de acervos, RCA, serviços, etc);
- Aumentar a disponibilidade orçamentária para a realização de investimentos e serviços em prol dos registrados atendidos pelo CRA-RJ.

### SERVIÇO DE ATENDIMENTO SOCIOJURÍDICO

Atender virtualmente, de modo diferenciado e qualificado, os profissionais e os estudantes de administração, de bacharelado ou de cursos tecnológicos em determinada área da administração, prestando orientação jurídica em assuntos que reverberam diretamente no desempenho profissional dos assistidos, visando a sua valorização profissional e social.



## CONSELHO REGIONAL DE ADMINISTRAÇÃO DO RIO DE JANEIRO / CRA-RJ

Autorquia Federal de fiscalização profissional (Lei nº4.769/65)  
Rua Professor Gabizo, 197, Ed. Belmiro Siqueira, Tijuca – Rio de Janeiro/RJ CEP 20271-064  
Tel: 21-3872-9550 – E-mail: secretaria@cra-rj.org.br - Site: www.cra-rj.org.br

### OUVIDORIA

- Revisar o módulo de Ouvidoria que compõe o **sistema corporativo do CRA-RJ**;
- Gerar novos indicadores quantitativos e qualitativos a fim de traçar um panorama do CRA-RJ na visão dos registrados;
- Aprimorar a **qualidade do atendimento** prestado aos registrados, por meio do monitoramento nos diversos processos e projetos em andamento;
- Perceber oportunidades para inovar em serviços, de acordo com o interesse demonstrado pelos indicadores gerados pela ouvidoria;
- Fornecer suporte aos setores na resolução de demandas não atendidas, buscando a revisão de processos internos e a agilidade nas soluções das demandas.

### CONVÊNIOS INSTITUCIONAIS DE COOPERAÇÃO TÉCNICA

- Incentivar e promover projetos acadêmicos, de investigação, capacitação e aperfeiçoamento para as comunidades de estudantes e profissionais de Administração;
- Propor às Instituições de Ensino Superior (IES) do RJ, convênios institucionais para a realização de programas conjuntos de promoção e valorização dos cursos que formam profissionais de Administração (bacharéis e tecnólogos);
- Estabelecer programas de cooperação técnica nas áreas educacionais e empresariais voltados à promoção de ações ou campanhas de interesse das instituições conveniadas;
- Realizar estudos que busquem o aperfeiçoamento profissional e pessoal dos registrados, oferecendo-lhes um diferencial competitivo no mercado de trabalho;
- Estimular a troca de ideias, culturas, conhecimentos e práticas entre profissionais de diferentes nacionalidades, ampliando suas redes de relacionamento, nacional e internacionalmente;
- Como **signatário do Pacto Global**, cumprir os princípios da ONU, fomentar e internacionalizar a integração profissional;
- Promover o intercâmbio de experiências na área de gestão, casos de sucesso e outras iniciativas que propiciem o crescimento e a capacitação dos profissionais e empresas, do Rio de Janeiro, que atuam na área de gestão.

### CONVÊNIO INSTITUCIONAL

- Fortalecer a parceria entre o CRA-RJ e as instituições de ensino superior (IES) do RJ que mantêm cursos de graduação em Administração e Gestão Tecnológica;



## CONSELHO REGIONAL DE ADMINISTRAÇÃO DO RIO DE JANEIRO / **CRA-RJ**

Autarquia Federal de fiscalização profissional (Lei nº4.769/65)

Rua Professor Gabizo, 197, Ed. Belmiro Siqueira, Tijuca – Rio de Janeiro/RJ CEP 20271-064

Tel: 21-3872-9550 – E-mail: [secretaria@cra-rj.org.br](mailto:secretaria@cra-rj.org.br) - Site: [www.cra-rj.org.br](http://www.cra-rj.org.br)

- Interagir com o sistema educacional para fomentar a qualidade formativa e a divulgação da profissão;
- Contribuir para a formação complementar dos estudantes de Administração e de Gestão Tecnológica;
- Elevar o senso de pertencimento dos estudantes junto ao Conselho Profissional do qual farão parte;
- Obter maior proximidade do CRA-RJ com os professores e alunos das IES do RJ;
- Incrementar a imagem do CRA-RJ nas IES do RJ;
- Criar o **Observatório de Mobilidade Profissional (OMP)** do CRA-RJ, com vistas a reconhecer o grau de empregabilidade dos profissionais de Administração registrados no CRA-RJ e prover as IES de informações a respeito da mobilidade socioeconômica alcançadas pelos seus respectivos egressos;
- Disseminar os serviços que o CRA-RJ disponibiliza para os estudantes de Administração, outros bacharéis e tecnólogos.

### SISTEMA CORPORATIVO - SIFA

- Evoluir, padronizar e unificar tecnologicamente seus sistemas atuais em um sistema apenas, totalmente web, reposicionando o CRA-RJ junto aos seus registrados e a sociedade, através da excelência e velocidade no atendimento às demandas dos profissionais, empresas, estudantes e a sociedade.
- Disponibilizar aos funcionários do CRA-RJ o acesso a um sistema totalmente web, integrado, com mais funcionalidades, moderno, confiável e com boa usabilidade, na sede e nas Casas do Administrador no interior do estado, a fim de possibilitar o pleno atendimento às demandas dos registrados no conselho.
- Organizar e padronizar os processos e protocolos através de implantação de metodologia de O&M, aplicando técnicas de análise de fluxos de processo e de informação, visando ao estabelecimento de uma estrutura administrativa organizada por processos, bem como contribuir para a consolidação de uma gestão voltada para o gerenciamento do conhecimento em cumprimento aos critérios de qualidade.
- Ampliar o **Sistema Corporativo (SIFA)** já implantado no CRA-RJ, com novos recursos, resultado das novas funcionalidades corporativas, a fim de possibilitar o pleno atendimento dos registrados a partir das suas residências ou empresas.
- Oferecer mais e melhores serviços aos registrados através da ampliação de serviços via web;
- Integrar o serviço **ADM Empregos**, dentro do **SIFA**, com outras interfaces internas e externas, que permitam aos públicos atendidos pelo CRA-RJ (profissionais, empresas e estudantes) interagirem em busca de oportunidades de trabalho e de estágio;



## CONSELHO REGIONAL DE ADMINISTRAÇÃO DO RIO DE JANEIRO / CRA-RJ

Autarquia Federal de fiscalização profissional (Lei nº4.769/65)

Rua Professor Gabizo, 197, Ed. Belmiro Siqueira, Tijuca – Rio de Janeiro/RJ CEP 20271-064

Tel: 21-3872-9550 – E-mail: secretaria@cra-rj.org.br - Site: www.cra-rj.org.br

- Automatizar os controles e as ações de cobrança através da emissão automática de e-mails e SMS via sistema;
- Otimizar as ações de fiscalização, através da integração com big data e automático cruzamento sistêmico com os bancos de dados dos registrados (pessoas físicas e jurídicas), gerando assim uma agilidade superior na identificação do exercício ilegal da profissão;
- Modernizar os controles financeiros e contábeis através da integração de todas as demais áreas correlatas;
- Integrar a **Universidade Corporativa do Administrador (UCAdm)** com os sistemas em aplicação no CRA-RJ, de modo que permitam a promoção e coordenação de eventos educacionais próprios ou por meio de terceiros;
- Identificar no mercado empresa especializada em provimento de soluções de **georreferenciamento** para que o CRA-RJ tenha recursos informações (big data) que otimizem, até mesmo em tempo real, as ações de registro, fiscalização e atualização cadastral;
- Criar o Observatório de Mobilidade Profissional (OMP) do CRA-RJ, com vistas a reconhecer o grau de empregabilidade dos profissionais de Administração registrados no CRA-RJ e prover as IES de informações a respeito da mobilidade socioeconômica alcançadas pelos seus respectivos egressos;
- Prezar pela segurança na gestão de Tecnologia da Informação, através de um regulamento, a fim de prevenir perdas cadastrais e prejuízos decorrentes das mesmas.
- Instituir o Acervo Técnico-Profissional de Perito e Intelectual de Perito, ampliando assim os tipos de acervos existentes no SIFA do CRA-RJ e, em decorrência, as certidões que os respectivos profissionais, devidamente habilitados, poderão solicitar ao CRA-RJ.

### RETROFIT E EXPANSÃO DO EDIFÍCIO BELMIRO SIQUEIRA

- Melhorar o acesso dos profissionais, estudantes e do público em geral às instalações do Conselho;
- Integrar áreas afins, facilitando a comunicação e a coordenação de atividades;
- Promover melhorias estruturais no edifício para reduzir gastos de manutenção;
- Disponibilizar aos funcionários/colaboradores um posto de trabalho mais confortável e seguro;
- Realizar o retrofit do 7º andar e da cobertura do Edifício Belmiro Siqueira;
- Equipar o imóvel que abrigará a **Universidade Corporativa do Administrador (UCAdm)** com os recursos tecnológicos, materiais e demais necessários ao seu pleno funcionamento.



## CONSELHO REGIONAL DE ADMINISTRAÇÃO DO RIO DE JANEIRO / CRA-RJ

Autarquia Federal de fiscalização profissional (Lei nº4.769/65)  
Rua Professor Gabizo, 197, Ed. Belmiro Siqueira, Tijuca – Rio de Janeiro/RJ CEP 20271-064  
Tel: 21-3872-9550 – E-mail: secretaria@cra-rj.org.br - Site: www.cra-rj.org.br

### NÚCLEO DE MÍDIA ELETRÔNICA E DE COMUNICAÇÃO DO CRA-RJ

- Promover a realização de programas de rádio e TV direcionados para as diferentes áreas da Administração: RH, MKT, Saúde, dentre outros;
- Fazer a cobertura dos principais eventos dos quais participa como apoiador; inclusive em outros estados brasileiros ou no exterior eventualmente;
- Transmitir conteúdos e programas de terceiros, através da formalização de convênios e parcerias que agreguem qualidade à programação;
- Criação de um novo canal exclusivo de conteúdos educacionais para a Universidade Corporativa do Administrador (UCAm);
- Instituir o programa radiofônico “Tempo de Administrar”, produzido nos estúdios da Rádio CRA-RJ, a ser veiculado semanalmente em emissora de grande projeção no Estado do Rio de Janeiro, focalizando as principais notícias, apresentando debates, comentários sobre acontecimentos e legislações que afetam a gestão nas empresas públicas e privadas, informações e casos de sucesso, experiências inovadoras e pesquisas sobre o mundo corporativo, os centros acadêmicos de gestão e o CRA-RJ.

### COMISSÕES ESPECIAIS DO CRA-RJ

- Colaborar com o CRA-RJ, em conformidade à respectiva área de atuação, quando convidadas ou por iniciativa própria, na proposição, formulação e organização de eventos, cursos, palestras e outras atividades de educação profissional. As proposições devem ser submetidas à aprovação do Comitê Orientador e Presidente e inseridas nos respectivos Programas de Trabalhos apresentados, sempre com foco na identidade institucional do CRA-RJ;
- **Gerar e compartilhar conhecimento** relativos às áreas de atuação dos profissionais de administração, sendo as comissões especiais um grupo de fomento e discussões sobre temas e tendências do mundo da administração;
- Promover **estudos técnicos** que busquem a valorização do profissional de administração, através da *expertise* de cada comissão, aumentando assim a identidade institucional e a percepção da sociedade sobre o valor do profissional de Administração.

### INTERIORIZAÇÃO

- Realizar estudo no sentido de viabilizar a transformação das Casas do Administrador em unidades orçamentárias próprias, com dotações específicas consignadas no orçamento global da entidade;
- Expandir operacionalmente os programas e atividades realizadas pelo CRA-RJ, tendo como foco os eventos, cursos e serviços parceiros.



## CONSELHO REGIONAL DE ADMINISTRAÇÃO DO RIO DE JANEIRO / CRA-RJ

Autarquia Federal de fiscalização profissional (Lei nº4.769/65)

Rua Professor Gabizo, 197, Ed. Belmiro Siqueira, Tijuca – Rio de Janeiro/RJ CEP 20271-064

Tel: 21-3872-9550 – E-mail: secretaria@cra-rj.org.br - Site: www.cra-rj.org.br

- Prover a Casa do Administrador de recursos que permitam a realização das atividades programadas para essas unidades descentralizadas do CRA-RJ. Realizando três eventos na região Centro-Sul Fluminense, Região Serrana, Grande Niterói, Norte/Noroeste fluminense e Região dos Lagos;
- Planejar e operar as ações de fiscalização a partir das unidades do interior, descentralizando-as e subordinando-as às especificidades de cada região;
- Aumentar a presença do público (PF e PJ, além de estudantes) atendido nos eventos do CRA-RJ, passando inclusive a oferecer palestras e cursos de atualização profissional *in loco* nessas representações e também a distância;
- Modernizar a infraestrutura adquirindo novos equipamentos de informática (computadores e impressoras).

### PROJETO DE CONSTRUÇÃO DE INDICADORES DO CRA-RJ

- Fornecer à Presidência as visões geral e específica do CRA-RJ, para a tomada de decisões, de maneira que os resultados possam ser monitorados continuamente e os esforços direcionados às áreas com maior necessidade de ajustes;
- Definir metas e seus possíveis ajustes em conformidade ao Planejamento Estratégico do CRA-RJ;
- Mapear resultados e o prosseguimento da implementação de novos projetos estabelecidos no Plano de Trabalho do CRA-RJ;
- Estabelecer parâmetros e controlar o desempenho do CRA-RJ nos níveis estratégico, tático e operacional; e
- Analisar sistêmica e comparativamente a entidade e parceiros do Sistema CFA/CRA's.

### UNIVERSIDADE CORPORATIVA DO ADMINISTRADOR (UCADM) – CENTRO DE EDUCAÇÃO CONTINUADA GILDA NUNES

- Dar prosseguimento à instalação física da UCAdm no imóvel contíguo ao Edifício Belmiro Siqueira, e promover assim o seu pleno e efetivo funcionamento regular;
- Adequar e ampliar o número de ações de capacitação e de desenvolvimento oferecidas aos registrados, tomando como base os dados apurados na Pesquisa do Perfil do Administrador Fluminense e quaisquer outras pesquisas que definam novos campos de atuação, conhecimentos e habilidades demandadas pelo mercado;
- Capacitar profissionais e estudantes, empregados ou não, na ativa ou aposentados, para as circunstâncias inovadoras no mundo do trabalho, para melhor otimização de suas potencialidades pessoais de trabalho, para a sua realização profissional e participação com sucesso em processos seletivos admissionais nas organizações públicas e privadas;





## CONSELHO REGIONAL DE ADMINISTRAÇÃO DO RIO DE JANEIRO / CRA-RJ

Autarquia Federal de fiscalização profissional (Lei nº4.769/65)

Rua Professor Gabizo, 197, Ed. Belmiro Siqueira, Tijuca – Rio de Janeiro/RJ CEP 20271-064

Tel: 21-3872-9550 – E-mail: secretaria@cra-rj.org.br - Site: www.cra-rj.org.br

- Desenvolver programas educacionais especializados de preparação e de desenvolvimento pedagógico, com vistas à busca de excelência no desempenho do magistério de nossos quadros profissionais de professores, tanto de cursos superiores quanto de técnicos de administração de nível médio profissionalizante;
- Produzir uma programação sistemática e permanente de cursos, workshops, palestras e seminários de preparação, de formação e de desenvolvimento de profissionais de Administração, e de estudantes com vistas à empregabilidade, empreendedorismo e à preparação para processos seletivos em organizações empresariais;
- Ampliar o funcionamento com a expansão de EAD nos diversos segmentos da Administração através da TV do CRA-RJ, facilitando o acesso dos registrados, profissionais e estudantes, a cursos livres de curta e longa duração, ajustados às necessidades do mercado de trabalho;
- Proporcionar aos registrados (pessoas físicas e jurídicas) a oportunidade de elevar o seu nível de eficiência, de forma a atender à evolução acelerada das exigências da sociedade e com capacidade de responder aos novos paradigmas inerentes aos avanços das tecnologias da informação, ao pensamento, a solidariedade, ao meio ambiente e às suas responsabilidades sociais;
- Disseminar conceitos e abrir espaço para a discussão de ideias e temas contemporâneos produzidos por diferentes setores do conhecimento;
- Produzir conteúdos educacionais para a Rádio e TV CRA-RJ, inclusive textos de livros e outras publicações em áudio books;
- Estreitar o relacionamento entre o CRA-RJ, a comunidade profissional e acadêmica e as pessoas jurídicas atuantes no campo da Administração.

### PROGRAMAS DE DESENVOLVIMENTO MULTIDISCIPLINAR

- Proporcionar aos registrados (pessoas físicas e jurídicas) a oportunidade de analisar, debater e compreender as competências, habilidades e atitudes mais requeridas pelo mercado de trabalho, as quais representam um diferencial estratégico para as empresas;
- Proporcionar a discussão de ideias e temas contemporâneos produzidos por diferentes setores do conhecimento;
- Ampliar oportunidades de acesso fácil e rápido para atualização profissional, por mecanismos presenciais (Auditório Gilda Nunes/UCAdm – sede, Casas do Administrador do Interior, parceiros) ou virtuais (rádio, tv e sítio eletrônico do CRA-RJ), sejam eles próprios ou patrocinados por parceiros;

### VALORIZAÇÃO DA PROFISSÃO

- Incentivar e premiar os profissionais de administração, autoridades e empresas que colaboraram para o desenvolvimento, enriquecimento e valorização do exercício da Administração;



## CONSELHO REGIONAL DE ADMINISTRAÇÃO DO RIO DE JANEIRO / CRA-RJ

Autarquia Federal de fiscalização profissional (Lei nº4.769/65)  
Rua Professor Gabizo, 197, Ed. Belmiro Siqueira, Tijuca – Rio de Janeiro/RJ CEP 20271-064  
Tel: 21-3872-9550 – E-mail: secretaria@cra-rj.org.br - Site: www.cra-rj.org.br

- Valorizar e reconhecer os estudantes e professores que se destacam pela excelência acadêmica nos cursos de Administração;
- Destacar qualitativamente o papel fundamental desempenhado pelos estudantes e profissionais de Administração no meio acadêmico-empresarial.

### PUBLICAÇÕES CRA-RJ

- Estimular a publicação de livros e pesquisas que contribuam para o crescimento profissional dos registrados;
- Oferecer espaço para exposição de conhecimentos de autores contemporâneos;
- Analisar conteúdos ligados à filosofia, artes, psicologia, sociologia, economia e história, além das áreas diretamente ligadas à gestão para evolução do pensamento sistêmico;
- Preservar o patrimônio histórico, político, tecnológico, cultural e processual associado à Ciência da Administração;
- Construir fonte “memória institucional precisa e recorrente de disseminação e transferência do conhecimento e da informação acumulados, de modo a contribuir para o crescimento institucional e profissional de seus colaboradores;
- Transferir conhecimento e experiência acumulados e atualizados, face à sua natureza e essencialidade, como fonte de estudos diversos: livros, teses, monografias, palestras, pesquisas em geral.

### 3.3 Descrição das estruturas de governança

O CRA-RJ está estruturado conforme descrito na Resolução Normativa CFA nº 513/2017, alterada pela Resolução Normativa CFA nº 573/2019, que Aprova o Regimento do Conselho Regional de Administração do Rio de Janeiro.

A Portaria CRA-RJ nº 04, de 15/01/2019, constitui a **Comissão Permanente de Tomada de Contas – CPTC para 2019-2020** e designa seus integrantes. A Comissão Permanente de Tomada de Contas – CPTC é composta de membros, não integrantes de Câmaras, cabendo-lhe, em caráter preliminar, apreciar e emitir pareceres sobre os balancetes mensais do Conselho Regional de Administração - RJ, que serão encaminhados à Diretoria Executiva e, a seguir, ao Plenário.

O CRA-RJ mantém em seu site o **Portal Transparência** onde, desde 2008, é possível a qualquer interessado conhecer os números da gestão do CRA-RJ, os contratos em vigor, as licitações em andamento, demonstrativos contábeis, o Plano de Trabalho e os Relatórios de Gestão, as Resoluções Normativas publicadas, dentre outras informações relevantes.



## CONSELHO REGIONAL DE ADMINISTRAÇÃO DO RIO DE JANEIRO / CRA-RJ

Autorquia Federal de fiscalização profissional (Lei nº4.769/65)  
Rua Professor Gabizo, 197, Ed. Belmiro Siqueira, Tijuca – Rio de Janeiro/RJ CEP 20271-064  
Tel: 21-3872-9550 – E-mail: secretaria@cra-rj.org.br - Site: www.cra-rj.org.br

### 3.4 Principais canais de comunicação com a sociedade e partes interessadas

Uma estrutura de Assessoria de Comunicação do CRA-RJ existe desde 2012 e é reconhecido em todos os estados do Brasil e no exterior. Sua equipe é composta por jornalistas, designer, webmaster, radialistas, entre outros. Tem como objetivos: informar, divulgar e disseminar conteúdos referentes à Ciência da Administração, de interesse não só dos profissionais da área, mas também de estudantes e empresas, além de disseminar, junto à sociedade, a importância da gestão profissional para o crescimento das empresas nacionais e estrangeiras sediadas no Brasil. O trabalho permanente da Assessoria de Comunicação do CRA-RJ permite que o fluxo de informações produzido pelo CRA-RJ possa chegar com mais agilidade e transparência aos profissionais, estudantes, empresas registradas e à sociedade em geral, estabelecendo um canal direto entre o Conselho e seus públicos.

## 4 GESTÃO DE RISCOS E CONTROLES INTERNOS

**4.1 A instância da administração responsável pela instituição e manutenção de uma estrutura e procedimentos de controles internos adequados para a elaboração das demonstrações financeiras e para garantir o atendimento dos objetivos estratégicos;**

O CRA-RJ está estruturado conforme descrito na Resolução Normativa CFA nº 513/2017, alterada pela Resolução Normativa CFA nº 573/2019, que Aprova o Regimento do Conselho Regional de Administração do Rio de Janeiro.

**4.2 A forma de comunicação sistemática à alta gerência, ao Conselho de administração e ao Comitê de Auditoria, se for o caso, sobre riscos considerados elevados assumidos pela gerência ao não implementar ao não implementar as recomendações da Auditoria Interna;**

O CRA-RJ está estruturado conforme descrito na Resolução Normativa CFA nº 513/2017, alterada pela Resolução Normativa CFA nº 573/2019, que Aprova o Regimento do Conselho Regional de Administração do Rio de Janeiro.

**4.3 A forma em que ocorre a certificação de que a alta gerência toma conhecimento e aceita os riscos pela não implementação das recomendações feitas pela auditoria interna.**

O CRA-RJ está estruturado conforme descrito na Resolução Normativa CFA nº 513/2017, alterada pela Resolução Normativa CFA nº 573/2019, que Aprova o Regimento do Conselho Regional de Administração do Rio de Janeiro.

## 5 RESULTADOS DA GESTÃO

**5.1 Objetivos e resultados alcançados para o período; Principais programas e projetos; Metas alcançadas.**



## CONSELHO REGIONAL DE ADMINISTRAÇÃO DO RIO DE JANEIRO / CRA-RJ

Autarquia Federal de fiscalização profissional (Lei nº4.769/65)  
Rua Professor Gabizo, 197, Ed. Belmiro Siqueira, Tijuca – Rio de Janeiro/RJ CEP 20271-064  
Tel: 21-3872-9550 – E-mail: secretaria@cra-rj.org.br - Site: www.cra-rj.org.br

### ▪ LICITAÇÕES

Nos processos licitatórios, foi dada prioridade ao Pregão Eletrônico, em atendimento ao Decreto nº 10.024 publicado em 28 de outubro de 2019, trazendo novas regulamentações para a aquisição de bens e a contratação de serviços comuns, incluídos os serviços comuns de Engenharia e, ressaltando que a utilização da modalidade de pregão, na forma eletrônica, pelos órgãos da administração pública federal direta, pelas autarquias, pelas fundações e pelos fundos especiais é obrigatória.

Em alguns certames, utilizou-se o Sistema de Registro de Preços – SRP, que possuiu norma própria: o Decreto nº 7.892/2013 que sofreu alterações pelo Decreto nº 9.488/18.

No exercício 2019 o CRA-RJ realizou 16 (dezesseis) certames licitatórios, onde todos foram realizados na modalidade Pregão Eletrônico, através do portal de compras governamentais denominado “Comprasnet”. Desse total, 10 (dez) foram por Sistema de Registro de Preços, cuja Ata de registro possui validade de 12 meses.



Gráfico 1: Certames licitatórios

Vale lembrar ainda que foi publicado o Decreto nº 9.412/2018, atualizando os valores das modalidades de licitação de que trata o art. 23 da Lei nº 8.666/93.

É importante frisar que o CRA-RJ executou tais licitações observando sua realidade orçamentária e financeira, em estrita observância ao disposto nas legislações pertinentes.

Cumprindo o compromisso com a transparência, todos os procedimentos licitatórios realizados pelo CRA-RJ, bem como seus respectivos resultados, estão divulgados no Portal Transparência, disponível no sítio [www.cra-rj.adm.br](http://www.cra-rj.adm.br).

### ▪ PORTAL TRANSPARÊNCIA

O Portal Transparência do Conselho Regional de Administração do Rio de Janeiro continuou sendo atualizado, possibilitando uma melhor navegação dos usuários em suas guias. Na plataforma virtual pode-se obter informações sobre sessões plenárias; acompanhar os assuntos tratados através das atas de todas as reuniões; Legislação e Regimentos; Resoluções do CFA e do CRA –RJ; Ouvidoria; Relatórios de Gestão de 2010 à 2018; quadro de pessoal; tabelas salariais; tabela de benefícios; organograma; funcional; pagamentos em geral; Licitações; contratos e convênios. O CRA- RJ segue os padrões do decreto nº 12.527



## CONSELHO REGIONAL DE ADMINISTRAÇÃO DO RIO DE JANEIRO / CRA-RJ

Autarquia Federal de fiscalização profissional (Lei nº4.769/65)  
Rua Professor Gabizo, 197, Ed. Belmiro Siqueira, Tijuca – Rio de Janeiro/RJ CEP 20271-064  
Tel: 21-3872-9550 – E-mail: [secretaria@cra-rj.org.br](mailto:secretaria@cra-rj.org.br) - Site: [www.cra-rj.org.br](http://www.cra-rj.org.br)

de 18/11/2011, a Lei de acesso às informações, que dispõe de todos os itens mínimos que os órgãos e entidade publicas devem deixar à disposição. O portal Transparência do CRA-RJ está disponível para a sociedade em geral.

### ▪ UNIVERSIDADE CORPORATIVA DO CRA-RJ

Considerando que a missão do CRA-RJ é promover a difusão da Ciência da Administração e a valorização da profissão de Administrador e do Gestor Tecnológico e considerando a importância do estímulo à aprendizagem foi criada a Universidade Corporativa, implantada como plataforma de cursos EAD em setembro de 2014.

A Universidade Corporativa do CRA-RJ - Centro de Educação Continuada Gilda Nunes representa uma oportunidade para a realização de atividades, programas, projetos e serviços destinados ao desenvolvimento, à reciclagem e à formação profissional, enfim, um centro de educação permanente e estruturado.

A Universidade Corporativa do Administrador entrou em seu quinto ano de funcionamento, capacitando profissionais e estudantes da Administração de todo o Estado do Rio de Janeiro e de outros regionais, através dos convênios mantidos com todos os demais CRA's.

Encerramos o ano de 2019 com 37.985 alunos inscritos na plataforma, sinalizando um crescimento de mais de 23% em relação a dezembro de 2018, reafirmando a importância da iniciativa como instrumento de capacitação para profissionais e estudantes, empregados ou não, na otimização de suas potencialidades e habilidades pessoais e profissionais na busca por colocação no mercado de trabalho.

Segue abaixo quadro resumo com os números relativos ao período de janeiro e dezembro de 2019.

<b>Total de alunos ativos</b>	<b>37.964</b>
Total de alunos inativos	22
Quantidade de alunos cadastrados no período	7.469
Quantidade total de <i>logins</i> realizados no período	43.561
Quantidade de <i>logins desktop</i> realizados no período	43.558
Quantidade total de <i>logins mobile</i> realizados no período	3
Quantidade de treinamentos acessados pelos usuários no período	23.604
Quantidade de usuários que iniciaram algum treinamento no período	17.212

Quadro 1: Movimentação na UCAdm do CRA-RJ



## CONSELHO REGIONAL DE ADMINISTRAÇÃO DO RIO DE JANEIRO / CRA-RJ

Autarquia Federal de fiscalização profissional (Lei nº4.769/65)  
Rua Professor Gabizo, 197, Ed. Belmiro Siqueira, Tijuca – Rio de Janeiro/RJ CEP 20271-064  
Tel: 21-3872-9550 – E-mail: [secretaria@cra-rj.org.br](mailto:secretaria@cra-rj.org.br) - Site: [www.cra-rj.org.br](http://www.cra-rj.org.br)

Dentre os conteúdos produzidos pelo CRA-RJ e incluídos como cursos online na plataforma da UCAdm, destacamos a certificação de quase 1000 profissionais nos Cursos de Perícia do Profissional de Administração e Prática da Perícia Judicial e Extrajudicial.

Iniciando a nova fase da Universidade Corporativa do Administrador, foram promovidos dois cursos presenciais com temas de interesse dos profissionais e estudantes da Administração.

A Jornada Carioca de Gestão no Esporte inaugurou a agenda presencial, formando a primeira turma com 29 alunos que receberam capacitação de profissionais de renome na área da gestão esportiva. O curso foi oferecido no Auditório Gilda Nunes, na sede do CRA-RJ, no período de 3 a 31 de outubro de 2019, com solenidade de encerramento e entrega de certificados no dia 9 de novembro. O aproveitamento médio da turma com 28 concluintes foi de 88,49%.

O Curso para Certificação Profissional Anbima – CPA20 foi o segundo a ser oferecido na nova agenda presencial da UCADM com grande procura de interessados como preparatório para as provas que oferecem a certificação como forma de ascensão profissional em instituições financeiras. Também realizado no Auditório Gilda Nunes, o CPA20 preparou 20 candidatos para a prova, que obtiveram tiveram aproveitamento médio de 82,5% na conclusão.

Com a obtenção das autorizações para funcionamento da unidade física da UCADM em 2020, além de cursos de curta e média duração, estão programadas outras ações destinadas à capacitação dos registrados, como a realização de workshops, palestras, debates, encontros temáticos, jornadas empresariais e outras atividades nas salas de aula e no Espaço ADM.

### ▪ SISTEMA CORPORATIVO

Dando continuidade à evolução dos serviços prestados, totalmente via web, pelo CRA-RJ aos registrados e à sociedade, bem como à integração de todas as operações necessárias ao pleno funcionamento do CRA-RJ, o Sistema Integrado de Fiscalização e Autoatendimento continuou a receber melhorias e adequações ao longo de 2019.

Na área de Acervos, foi finalizado o Acervo de Perito, incluindo mais uma qualificação e possibilitando aos profissionais registrados o registro desta atividade junto aos seus Acervos Técnico, Intelectual e Profissional.

Em 2019 também foram implantadas melhorias no SIFA para que todos os nossos acervos e certidões passassem a ser validados através de QR Code, gerado automaticamente no sistema, com acesso de verificação pública de autenticidade via área de Serviços Públicos no Autoatendimento. Assim, a partir de novembro, todos os documentos emitidos via SIFA passaram a ser validados desta forma.

Ainda com a utilização do SIFA como ferramenta para gerenciamento de comunicações e controles de prazos, foram possíveis as realizações de fiscalizações prospectivas com o uso do bigdata utilizando novos critérios de fiscalização externa (novos registros) e interna (alterações de capital social de PJ's e análise de pedidos de licença e cancelamento de registro de pessoas físicas). Ainda na área da Fiscalização, em



## CONSELHO REGIONAL DE ADMINISTRAÇÃO DO RIO DE JANEIRO / CRA-RJ

Autarquia Federal de fiscalização profissional (Lei nº4.769/65)

Rua Professor Gabizo, 197, Ed. Belmiro Siqueira, Tijuca – Rio de Janeiro/RJ CEP 20271-064

Tel: 21-3872-9550 – E-mail: secretaria@cra-rj.org.br - Site: www.cra-rj.org.br

fase de cobrança de Dívida Ativa, o SIFA foi ajustado para atender os protestos das notificações de débitos já julgadas pelo CFA.

Como inovações no SIFA, além de melhorias pontuais realizadas nos módulos já integrados, destacamos o Dashboard e a Contabilidade, que ampliaram e agilizaram grandemente os processos e controles gerenciais, contábeis e financeiros no CRA-RJ.

A disponibilização do Dashboard do SIFA, ferramenta em tempo real que apresenta as principais tabelas de dados e suas representações gráficas para análise gerencial das rotinas das principais áreas e definição estratégica para o planejamento e definição de ações pela Diretoria Executiva.

Através do Dashboard, em tempo real, gestores setoriais, Conselheiros e a Diretoria Executiva podem acompanhar o desempenho das ações de captação e retenção de registro de pessoas físicas e jurídicas, ações da fiscalização, cobrança, dívida ativa, inscrição de estudantes, processos em Plenário, etc.

A integração do módulo Contabilidade desde o início do segundo semestre de 2019, já totalmente adequado às novas normas da Contabilidade Pública, foi realizado com o acompanhamento permanente de uma equipe formada por colaboradores do CRA-RJ, da Fattoria e da Amaral Contabilidade dentro do CRA-RJ. Por questões de segurança na homologação final, foi utilizado até dezembro/19 em funcionamento em paralelo com o antigo sistema utilizado pelo CRA-RJ, apresentando excelente desempenho.

Com a chegada do final do exercício 2019 e aprovação do orçamento de 2020, passou a ser utilizado definitivamente como sistema contábil do CRA-RJ e totalmente integrado às áreas administrativa e financeira. No primeiro trimestre de 2020 já serão integrados ao SIFA/Contabilidade os sistemas de Compras, Licitação, Patrimônio e Almoxarifado.

### ▪ EVENTOS

O Conselho Regional de Administração do Rio de Janeiro promoveu durante o ano de 2019 diversas eventos e ações tais como; palestras institucionais, seminários, workshops, *talk shows*, cursos, solenidades diversas, ENCADs interior, campanha de doação de sangue, visitas técnicas com o intuito de contribuir para o enriquecimento intelectual e prático dos graduandos em Administração ou tecnólogos em gestão. A participação de membros das Comissões Especiais do CRA-RJ foi ativa, quer como palestrantes, quer como participantes, muitos desses grupos propondo à Diretoria do CRA-RJ a realização de eventos setoriais que foram realizados com grande êxito.

A realização de diversos eventos e palestras na sede e nas Casas de representação do interior, em prol do aprimoramento e valorização profissional; o apoio ao trabalho desenvolvido pelas Comissões Especiais do CRA-RJ; além de diversas outras atividades, se tornaram contrastes na Casa do Administrador para discussão de temas de interesse da profissão de Administrador.



## CONSELHO REGIONAL DE ADMINISTRAÇÃO DO RIO DE JANEIRO / CRA-RJ

Autarquia Federal de fiscalização profissional (Lei nº4.769/65)  
Rua Professor Gabizo, 197, Ed. Belmiro Siqueira, Tijuca – Rio de Janeiro/RJ CEP 20271-064  
Tel: 21-3872-9550 – E-mail: secretaria@cra-rj.org.br - Site: www.cra-rj.org.br

### EVENTOS E PALESTRAS REALIZADOS EM 2019

Em junho de 2019 foi realizado o 29º Encontro de Professores e Coordenadores de Administração onde foi abordado temas sobre “O Futuro do ensino, da Pesquisa e da Extensão no Brasil” e “O Futuro do Ensino da Administração”.

Em 12/09/2019, o CRA-RJ promoveu o XII Encontro de Administradores (Encad), em sua sede, na Tijuca, em função do aniversário de 54 anos da profissão, celebrado dia 9 de setembro. O evento contou com palestras do Adm. Raphael Albergarias, coordenador da Comissão Especial de Gestão de Portfólios, Programas e Projetos; do Adm. Reinaldo Faissal, coordenador da Comissão Especial de Recursos Humanos; e do Adm. Wagner Siqueira, conselheiro federal pelo Rio de Janeiro e diretor-geral da UCAdm. Na primeira palestra, “Competências do Empreendedor: A Hora da Administração”, Albergarias falou sobre integração das habilidades técnicas, geração de trabalho e empreendedorismo e os gestores de relacionamentos. Já a segunda, “Tendência e Oportunidade para o Administrador na Era Digital”, em que Faissal trouxe uma reflexão com base em dados sobre os tomadores e agentes de decisões. Na terceira, “O papel das Universidades Corporativas nesse contexto e como a Universidade Corporativa está se preparando”, Siqueira ressaltou das alterações da Indústria 4.0 e dos agentes dominantes no mercado. Ao final, ocorreu um debate com os palestrantes, mediado pelo Adm. Antonio Andrade, vice-presidente de Educação, Estudos e Pesquisas do CRA-RJ e organizador do evento, que responderam perguntas da plateia e dos ouvintes sobre os temas e questionamentos gerais da Administração.

Realizou-se, também, a solenidade da entrega das Medalhas Adm. Belmiro Siqueira, patrono da profissão, aos Administradores registrados há 40 anos ou mais no CRA-RJ. Nesta que foi a 10ª edição, compareceram 12 profissionais que foram homenageados pelo trabalho desenvolvido para que a Administração se mantenha como uma categoria de suma importância para o desenvolvimento brasileiro e alcances internacionais. Eles também foram contemplados com diplomas confeccionados pelo CRA-RJ.

Em comemoração ao dia do Administrador, o CRA-RJ inovou com o “CRA Convida”, evento que marcou a data, onde foram convidados diversos profissionais de Administração para compartilhar suas experiências. Este evento foi realizado no estúdio do Conselho e transmitido online.

O CRA-RJ juntamente com a Comissão de Administração em Saúde, realizou o IX ENCAD em saúde que nos apresentou os desafios enfrentados pelos gestores dessas redes em formular planos e ações de impacto para seu gerenciamento de modo eficiente, sem gargalos nem desperdícios, conseguindo ganhos de escala por curvas de aprendizagem favoráveis.

Foram realizados, ainda, 5 Encads no interior do estado do Rio de Janeiro; Teresópolis, Cabo Frio, Volta Redonda, Campos dos Goytacazes e Niterói.

O CRA-RJ realizou em 2019 um total de 113 eventos. Desse total, 55 referem-se a Palestras (na sede), 2 Cursos UCAdm (Jornada Carioca de Gestão no Esporte e CPA 20), 4 Estudando com Autor (Adm. Luiz Carlos Affonso, Adm. Aloisio Pombo, Adm. André Carvalho e Miriam Gold), 5 ENCADs no interior (Volta Redonda, Campos dos Goytacazes, Niterói, Teresópolis e Cabo Frio), 1 ENCAD RH (na sede), 1 CRA Convida, 1 Talk Show, 36 visitas técnicas (na sede), 1 Workshop, 2 Mesas Redondas, 1 Lançamento Selo Empresa Legal, 2

31  
WBS  
SJA





## CONSELHO REGIONAL DE ADMINISTRAÇÃO DO RIO DE JANEIRO / CRA-RJ

Autarquia Federal de fiscalização profissional (Lei nº4.769/65)  
Rua Professor Gabizo, 197, Ed. Belmiro Siqueira, Tijuca – Rio de Janeiro/RJ CEP 20271-064  
Tel: 21-3872-9550 – E-mail: secretaria@cra-rj.org.br – Site: www.cra-rj.org.br

Solenidades (Posse e Medalha Belmiro Siqueira), 29º EPROCAD e o XII ENCAD, cujo investimento total foi de R\$ 39.619,36.

DATA	NOME	PALESTRANTE
08/jan	Solenidade de Posse	Diretoria CRA-RJ
21/fev	Onda 4.0: quais as demandas para a Administração de Recursos Humanos?	Adm. Reinaldo Faissal e Comissão de RH
27/fev	Gestão do Turnover: problema ou solução?	Profº Wagner Salles e Profº Márcio Santos Souza
19/mar	A vantagem competitiva do Storytelling profissional	Míriam Gold
21/mar	5 pilares de uma empresa lucrativa	Marcelo Alves
29/mar	Liderança & Coaching	Adm. Luiz Fernando Oliveira Lima
16/abr	Conhecendo Perfis comportamentais para ter relações saudáveis	Adm. Sandro Reis
17/abr	Está em transição de carreira? Já pensou em ser consultor?	Adm. Luiz Affonso Romano
25/abr	Futsal Feminino no Brasil: Cenário atual e novas perspectivas	Adm. Paulo Andrade
02/mai	Longevidade e os desafios do mercado de trabalho	Adm. Monica Campos Santos Mendes
07/mai	Inovação e tecnologia: protagonismo, potencial e participação da mulher	Adm. Suely Motta
08/mai	Incentivando a criatividade e inovação acadêmica	Adm. Paulo Wilton
09/mai	O que tem a ver o MEJ com a agenda 2030?	Felipe Rochefeller, Ana Thaís e Isabella Victoria
09/mai	Como vencer situações difíceis com estratégias da Neurociência positiva	Miriam Gold
15/mai	ESTUDANDO COM AUTOR – Livro: Terceirização – Uma proposta de implementação e gestão	Adm. Luiz Carlos Affonso
22/mai	Oportunidades para inovação: o novo marco legal de C, T&I.	Adm. Antonio Andrade e Adm. Paulo Wilton
24/mai	Maquiagem dos Produtos	Adm. Miguel Marun, Adm. Wagner Siqueira e Adm. Benedito Catanhede
28/mai	Zona de conforto – fuja dessa armadilha e prospere	Adm. Sandro Reis
29/mai	TALK SHOW – Governança em Saúde	Adm. Leonardo Carap
03/jun	Boas práticas em gerenciamento de projetos as certificações CAPM e PMP do PMI - EUA	Adm. Marcelo Lima da Silva
04/jun	Conversando sobre a Administração dos Recursos Humanos 4.0 nas visões Pública, Privada e Acadêmica	Adm. Reinaldo Faissal
06/jun	VI ELOG - Encontro de Administradores Logísticos	Adm. Hélio Meirim
06/jun	FEEDBACK & FOLLOW-UP do líder	Adm. Luiz Fernando Oliveira Lima



## CONSELHO REGIONAL DE ADMINISTRAÇÃO DO RIO DE JANEIRO / CRA-RJ

Autarquia Federal de fiscalização profissional (Lei nº4.769/65)  
Rua Professor Gabizo, 197, Ed. Belmiro Siqueira, Tijuca – Rio de Janeiro/RJ CEP 20271-064  
Tel: 21-3872-9550 – E-mail: secretaria@cra-rj.org.br - Site: www.cra-rj.org.br

18/jun	Planejamento Estratégico nas Organizações	Adm. Sérgio Cardoso
26/jun	29º EPROCAD	Adm. diversos
04/jul	Responsabilidade Social Corporativa: o RH no banco dos réus	Adm. Wagner Salles
15/jul	Os segredos das empresas de sucesso	Adm. Sandro Reis
17/jul	Governança Corporativa e Compliance – Aspectos práticos nas organizações	Gisela Gadelha e Carlos Alecrim
24/jul	5 Vulnerabilidades que podem destruir a pequena empresa este ano	Adm. Marcelo Alves
25/jul	Desafios de um jovem empreendedor	Diego Cidade
31/jul	Gestão da cadeia de abastecimento do varejo supply chain management	Adm. Sheila Laborne
6/ago	MESA REDONDA Sobre os Desafios do E-Commerce	Adm. Júlio César de Souza Loureiro
13/ago	Certificações para trabalhar no mercado financeiro	Adm. Gilvan Bueno Costa
14/ago	Roda de Conversa - O marketing e a mulher no mundo corporativo	Adm. Rita de Cássia Borges Lima, Adm. Suely Motta e Adm. Firmino Carneiro
20/ago	NUDGE: Arquitetura de escolhas e o comportamento do consumidor	Adm. Ana Carolina de Gouvea Dantas Motta
27/ago	Dificuldades e Soluções das entregas nas áreas de risco no Rio de Janeiro	Adm. Rafael Pereira
28/ago	O fator humano na Logística: perspectivas acerca da formação e atuação profissional	Adm. Rafael Deolindo Pereira
29/ago	Logística e Supply Chain Management em Organizações de Saúde	Adm. Jamil Moyses
05/set	Gestão por Processos: uma abordagem Participativas com base na pedagogia da alternância	Adm. Antonio Andrade
09/set	CRA CONVIDA - Coordenadores de comissões; Coordenadores de cursos IES Conveniadas; Conselheiros	Diversos profissionais de Administração
10/set	Franquias: As dores e alegrias de um franqueado de sucesso	Adm. Raquel Castro
11/set	Marketing Digital como Oportunidade de Negócios	Adm. Luiz Henrique Santos e Silva
12/set	XII ENCAD	Diversos
16/set	#inspiraMEmais Inspire-se mais você também!	Natália Ouro
19/set	ESTUDANDO COM AUTOR: Gestão de PME Estratégica	Adm. Aloisio Pombo
19/set	Logística: De estagiário a empreendedor	Adm. Hélio Meirim
20/set	10ª Edição – Medalha Belmiro Siqueira	
23/set	O Administrador e as perspectivas da governança corporativa e do compliance	Cláudio Manfredi, André Dias e Ronaldo Granha



## CONSELHO REGIONAL DE ADMINISTRAÇÃO DO RIO DE JANEIRO / CRA-RJ

Autorquia Federal de fiscalização profissional (Lei nº4.769/65)  
Rua Professor Gabizo, 197, Ed. Belmiro Siqueira, Tijuca – Rio de Janeiro/RJ CEP 20271-064  
Tel: 21-3872-9550 – E-mail: secretaria@cra-rj.org.br - Site: www.cra-rj.org.br

24/set	Visão geral do mercado condominial	Adm. Márcia Montalvão, Adm. Rafael Velloso, Dr. Alexandre Franco
25/set	Desconstruindo o Marketing pessoal	Adm. Rita de Cássia Borges Lima
25/set	ESTUDANDO COM AUTOR – Pejotização: a empresa individual como força de trabalho	Adm. André Carvalho
26/set	ENCAD - Teresópolis	Adm. Hélio Meirim e Adm. Wagner Siqueira
27/set	Lançamento do Selo Empresa Legal	
30/set	Strategic Sourcing potencializando resultados em compras	Adm. Sandro Reis
08/out	Como vender sua ideia para investidores?	Adm. Gilvan Bueno Costa
09/out	Qualidade na aplicação da Lei de inclusão nas empresas	Adm. Elza Marques
10/out	ENCAD – Cabo Frio	Adm. Talita Duarte Filipo e Adm. Wagner Siqueira
14/out	Flow Management Kanban Serious Play	Adm. Koffi Djima Amouzou
16/out	ENCAD – Volta redonda	Adm. Firmino Carneiro e Adm. Wagner Siqueira
17/out	Metas & Objetivos	Adm. Luiz Fernando Oliveira Lima
21/out	Mediação e arbitragem como campos de atuação do Profissional de Administração	Adm. Anderson Monteiro
22/out	MESA REDONDA: Dilemas e falácias de vendas B2B	Adm. Amanda Eloi e Adm. Bruno Ramos
25/out	Workshop: Economia Criativa – Potenciais para o Estado do Rio de Janeiro	Adm. Samuel de Jesus Monteiro Barros
29/out	Gestão de Competências: implementação e resultados	Adm. Elson Teixeira
30/out	Qualidade em Saúde	Adm. Meirilane Rosa
31/out	ENCAD - Campos	Comissão da Mulher Administradora
08/nov	A Transição cultural da gestão de Recursos Humanos	Adm. Wagner Salles
11/nov	ENCAD – Niterói	Adm. Wagner Siqueira
12/nov	Marketing em Saúde	Marcos Araújo e Adm. Firmino Carneiro
26/nov	ESTUDANDO COM AUTOR: Gestão de Carreira	Miriam Gold
27/nov	IX ENCAD Saúde	Adms. Leonardo Carap, José Cleber Costa, Fátima Ribeiro, Oswaldo de Jesus Ferreira
29/nov	Avaliação de empresas	Adm. Flávia de Paula



## CONSELHO REGIONAL DE ADMINISTRAÇÃO DO RIO DE JANEIRO / CRA-RJ

Autarquia Federal de fiscalização profissional (Lei nº4.769/65)

Rua Professor Gabizo, 197, Ed. Belmiro Siqueira, Tijuca – Rio de Janeiro/RJ CEP 20271-064

Tel: 21-3872-9550 – E-mail: secretaria@cra-rj.org.br - Site: www.cra-rj.org.br

04/dez	O processo orçamentário e a vitalidade das organizações governamentais	Adm. Armando Santos Moreira da Cunha
10/dez	Jornada de Empreendedorismo e inovação	Ricardo Majela, Raquel Gomes, Daniel Orlean, Adm Antonio Andrade
12/dez	I Encontro dos Profissionais de Gestão em Turismo – Novas hospitalidades no mercado hoteleiro	Adm. Júlio Loureiro
12/dez	Administração de Condomínios: planejamento além da previsão orçamentária	Adm. Francisco Egito, Adm. Marcia Montalvão e Adm. Marcio Frederico, e Adm. Rafael Velloso

Quadro 2 – Relação do eventos e palestras realizadas durante o exercício 2019

03/out	O profissionalismo dentro da gestão esportiva
05/out	Marketing esportivo
05/out	Gestão no futebol: base e profissional
10/out	Propedêutica do Direito e da Legislação desportiva no Brasil
17/out	Treinamento de habilidades psicológicas no esporte
19/out	Planejamento Estratégico
19/out	Políticas públicas voltadas para o esporte
24/out	Jornalismo e Comunicação no esporte
26/out	Elaboração de Business Plan para obtenção de recursos
26/out	A estrutura do voleibol brasileiro
31/out	Contratos Esportivos
30/nov	Curso CPA 20
07/dez	Curso CPA 20
14/dez	Curso CPA 20

Quadro 3 – Cursos presenciais realizados pela UCAdm durante o exercício 2019

01/04/2019	Visita técnica COLÉGIO PEDRO II - CURSO TÉCNICO EM ADMINISTRAÇÃO
04/04/2019	Visita técnica ESCOLA MICROLINS - UNIDADE SÃO JOÃO DE MERITI.
08/04/2019	Visita técnica SENAC - DUQUE DE CAXIAS
25/04/2019	Visita técnica UNICARIOCA
06/05/2019	Visita técnica UNICARIOCA
08/05/2019	Visita técnica UNICARIOCA
15/05/2019	Visita técnica UNICARIOCA
16/05/2019	Visita técnica UNICARIOCA
20/05/2019	Visita técnica ESTÁCIO DE SÁ - QUEIMADOS



## CONSELHO REGIONAL DE ADMINISTRAÇÃO DO RIO DE JANEIRO / CRA-RJ

Autarquia Federal de fiscalização profissional (Lei nº4.769/65)  
Rua Professor Gabizo, 197, Ed. Belmiro Siqueira, Tijuca – Rio de Janeiro/RJ CEP 20271-064  
Tel: 21-3872-9550 – E-mail: secretaria@cra-rj.org.br - Site: www.cra-rj.org.br

23/05/2019	Visita técnica UNIVERSIDADE ESTÁCIO DE SÁ - SANTA CRUZ - ALUNOS DO CURSO BACHAREL EM ADMINISTRAÇÃO
27/05/2019	Visita técnica COLÉGIO PIO XII (ALUNOS DO CURSO TÉCNICO EM ADMINISTRAÇÃO)
30/05/2019	Visita técnica IBMR - BOTAFOGO
03/06/2019	Visita técnica FACULDADE SIGNORELLI
06/06/2019	Visita técnica MICROLIN - SÃO JOÃO DE MERITI
10/06/2019	Visita técnica UNIVERSIDADE ESTÁCIO DE SÁ - WEST SHOPPING
13/06/2019	Visita técnica COLÉGIO CAEL - TÉCNICO EM ADMINISTRAÇÃO
14/06/2019	Visita técnica COLÉGIO PEDRO II - CENTRO
17/06/2019	Visita Escola Técnica Estadual João Luiz do Nascimento
22/07/2019	Visita técnica VEIGA DE ALMEIDA - TIJUCA
09/08/2019	Visita técnica INSTITUTO DE EDUCAÇÃO GERALDO ALMEIDA (IEGA)
12/08/2019	Visita técnica ESCOLA TÉCNICA ESTADUAL JOÃO LUIZ DO NASCIMENTO
16/08/2019	Visita técnica COLÉGIO PEDRO II - CENTRO
22/08/2019	Visita técnica MICROLINS - VILAR DOS TELES
28/08/2019	Visita técnica ESCOLA TÉCNICA VENCER - CAXIAS
30/08/2019	Visita técnica COLÉGIO ESTADUAL AGRÍCOLA REI ALBERTO I
05/09/2019	Visita técnica FACULDADE SIGNORELLI
13/09/2019	Visita técnica PUC - MG
03/10/2019	Visita técnica FACULDADE FERNANDA BICCHIERI - FABEL
09/10/2019	Visita técnica IBMR - BARRA DA TIJUCA
24/10/2019	Visita técnica UNIVERSIDADE FEDERAL RURAL DO RIO DE JANEIRO - SEROPÉDICA
30/10/2019	Visita técnica Colégio Realengo
04/11/2019	Visita técnica ESCOLA TÉCNICA REZENDE RAMMEL - LINS DE CASCONCELOS
07/11/2019	Visita técnica COLÉGIO PEDRO II - DUQUE DE CAXIAS
08/11/2019	Visita técnica CEDERJ - MAGÉ
11/11/2019	Visita técnica COLÉGIO GISSONI
27/11/2019	Visita técnica COLÉGIO SÃO SEBASTIÃO

Quadro 4 – Visitas técnicas realizadas à sede do CRA-RJ durante o exercício 2019

1805

577



## CONSELHO REGIONAL DE ADMINISTRAÇÃO DO RIO DE JANEIRO / CRA-RJ

Autarquia Federal de fiscalização profissional (Lei nº4.769/65)  
Rua Professor Gabizo, 197, Ed. Belmiro Siqueira, Tijuca – Rio de Janeiro/RJ CEP 20271-064  
Tel: 21-3872-9550 – E-mail: secretaria@cra-rj.org.br - Site: www.cra-rj.org.br

Histórico de eventos organizados pelo CRA-RJ na cidade do Rio de Janeiro:



#### ▪ BIBLIOTECA

O acervo físico da Biblioteca Beatriz Wahrlich, possuiu à disposição dos profissionais e empresas registradas, bem como à sociedade em geral, 1.580 títulos.

Em 2019 foram incorporados ao acervo digital 07 (sete) novos títulos:

Titulo	Autor
Elementos da Administração: uma abordagem brasileira	Adm. Jovelino Pires e Walter Gaspar
Processos de capacitação de jovens empreendedores no Brasil	Adm. Antonio Rodrigues de Andrade
Farquhar – O último Titã: um empreendedor americano na América Latina	Charles A. Gauld
Administração e estratégia do desenvolvimento	Guerreiro Ramos
Travailler pour être heureux?	Christian Baudelot e Michel Gollac
As organizações são morais: responsabilidade social, ética empresarial e empresa cidadã	Adm. Wagner Siqueira
Gerentes que duram: habilidades e conhecimentos que consolidam a competência	Adm. Wagner Siqueira



## CONSELHO REGIONAL DE ADMINISTRAÇÃO DO RIO DE JANEIRO / CRA-RJ

Autarquia Federal de fiscalização profissional (Lei nº4.769/65)

Rua Professor Gabizo, 197, Ed. Belmiro Siqueira, Tijuca – Rio de Janeiro/RJ CEP 20271-064

Tel: 21-3872-9550 – E-mail: secretaria@cra-rj.org.br - Site: www.cra-rj.org.br

### Biblioteca Virtual 1 de jan de 2019 – 31 de dez de 2019

Páginas	Visualizações de Página
/biblioteca-virtual/	2.311
/biblioteca-virtual/acervo-digital/	1.195
/biblioteca-virtual/textos-classicos/	401
/biblioteca-virtual/revista-do-serviço-publico-artigos-classicos-da-revista-do-dasp/	247
/biblioteca-virtual/documentos-historicos-da-administracao/	151
/biblioteca-virtual/quem-foi-beatriz-wahrlich/	147
/biblioteca-virtual/outras-bibilotecas/	110
/biblioteca-virtual/audiobook/	102
<b>Total de visualizações</b>	<b>4.664</b>

A Revista Administração em Debate (RAD) é um periódico do Conselho Regional de Administração do Rio de Janeiro, criada em 2008, com a missão de divulgar trabalhos científicos relevantes visando fomentar a pesquisa e ideias inovadoras no campo da Ciência da Administração e áreas correlatas. Em 2019 foram submetidos vinte e nove artigos, porém apenas quatro foram selecionados para publicação pelo comitê avaliador.

RAD – 10ª Edição	Quantidade
Artigos desclassificados	6
Artigos reprovados	19
Artigos aprovados	4
<b>Artigos recebidos</b>	<b>29</b>

O Prêmio Belmiro Siqueira promovido pelo Conselho Federal de Administração desde 1988 tem como finalidade a valorização e a divulgação da produção intelectual dos profissionais e estudantes registrados no sistema CFA/CRA's.

Durante o período estabelecido para submissão o CRA-RJ recebeu na sede dois trabalhos na modalidade artigo acadêmico e dois trabalhos na modalidade livro. Os artigos recebidos foram desclassificados por não atenderem aos requisitos do edital de submissão. Por fim, para maior clareza do que foi exposto, foi aprovado somente o livro *Liderança: arte de conquistar resultados* do autor Adm. Elson Teixeira.



## CONSELHO REGIONAL DE ADMINISTRAÇÃO DO RIO DE JANEIRO / CRA-RJ

Autarquia Federal de fiscalização profissional (Lei nº4.769/65)  
Rua Professor Gabizo, 197, Ed. Belmiro Siqueira, Tijuca – Rio de Janeiro/RJ CEP 20271-064  
Tel: 21-3872-9550 – E-mail: secretaria@cra-rj.org.br - Site: www.cra-rj.org.br

### ▪ **RELAÇÕES ACADÊMICAS**

A Assessoria de Relações Acadêmicas do CRA-RJ participa ativamente ao longo da vida universitária dos graduandos, elucidando aos estudantes sobre os caminhos da carreira que escolheram seguir, incentivando o aprendizado contínuo.

As ações da Assessoria de Relações Acadêmicas estão disponíveis no anexo XIX.

### ▪ **RELATÓRIO DE CONTINGÊNCIAS JURÍDICAS - 2019 / 2020**

Como corriqueiramente acontece em todas as instituições públicas ou privadas, o Conselho Regional de Administração do Rio de Janeiro é parte integrante em processos judiciais nas esferas cível e trabalhista, que surgem no curso normal de suas atividades e que de fato ensejam provisões para possíveis contingências, existindo prováveis chances de perdas na esfera judicial que ensejarão cobranças lastreadas em decisões judiciais, por óbvio.

Ocorre que a nossa carta magna de 1988 inseriu no seu art. 100 e seus parágrafos, normas disciplinadoras para a execução contra a fazenda pública que dão margens perspicaz para que o poder público tutele um direito privado perante o poder executivo (administração pública).

Assim, o procedimento para satisfação do direito do credor segue de forma diferenciada das demais formas de execução. Isso se dá por conta da prerrogativa concedida à fazenda pública a qual não será intimada para efetuar o pagamento, mas sim para que ela apresente embargos no prazo de 10 dias. Caso não opuser os embargos abrir-se-á o procedimento disciplinado nos incisos do art. 730 para que seja efetuado o pagamento.

Como o procedimento é especial e lastreado em nossa carta magna no art. 100 e seus parágrafos, a efetuação do pagamento ocorrerá de forma diferenciada das demais execuções, tanto por ser considerada como um procedimento especial quanto por exigir a apresentação de precatório que deverá ser apresentado até o dia 1º de julho para que o referido valor seja pago no próximo exercício, respeitando, portanto, o orçamento anual deste Conselho de Fiscalização Profissional.

O precatório será elaborado pelo juiz da execução, processando-se por intermédio do presidente do tribunal competente.

Evidente é que o regime de precatórios sofre algumas exceções, como por exemplo, quando se tratar de créditos alimentares. Há, portanto, um crédito privilegiado inserido no art. 100, CF, e este privilegiado não observará a regra de precatórios, devendo ser satisfeitos antes dos demais créditos constituídos por precatórios. É o que ressalta o enunciado da súmula 144 do STJ: “Os créditos de natureza alimentícia gozam de preferência, desvinculados os precatórios da ordem cronológica dos créditos de natureza diversa”. O §3º do art. 110, CF, elenca outra exceção para os precatórios, ou seja, as obrigações que seja definida por lei como de pequeno valor serão pagas independentemente de precatórios. A definição de pequeno valor está lastreada no art. 87 dos Atos de Disposições Constitucionais Transitórias dada pela EC 37/2002.

1305  
39  
SJA





## CONSELHO REGIONAL DE ADMINISTRAÇÃO DO RIO DE JANEIRO / CRA-RJ

Autarquia Federal de fiscalização profissional (Lei nº4.769/65)

Rua Professor Gabizo, 197, Ed. Belmiro Siqueira, Tijuca – Rio de Janeiro/RJ CEP 20271-064

Tel: 21-3872-9550 – E-mail: secretaria@cra-rj.org.br - Site: www.cra-rj.org.br

Não obstante de esse procedimento incidir na competência e na seara do judiciário sua realização se mostra como meramente administrativa, onde as regras e as formas para que o crédito seja satisfeito é interposto pela administração pública e não pelo poder judiciário. Temos como exemplo as formas de pagamento que são adequadas as comodidades da administração pública, baseadas no seu orçamento anual. Para alguns doutrinadores não há que se falar em processo de execução contra a Fazenda Pública por que não incide em uma subordinação, da administração pública, diante da decisão judicial, para que o direito do credor seja satisfeito e para que os limites impostos na sentença proferida pelo juiz sejam respeitados.

Desta feita, considerando que o CRA/RJ goza de prerrogativas quando se trata de execução por quantia certa proferidas contra ele, bem como do regramento especial em seu procedimento para que seja satisfeito o direito do credor no exercício seguinte ou no consequente do recebimento da ordem de pagamento, resta patente a tranquilidade no planejamento orçamentário especialmente para o pagamento de quantias de valores mais significativos.

Oportunamente colacionamos ao presente os relatórios de acompanhamento das demandas judiciais, cujo quadro sintético é o que abaixo se segue:

### Contingências Trabalhistas

São contingências envolvendo reclamações trabalhistas propostas tanto por empregados do CRA-RJ, quanto por ex-empregados de empresas prestadoras de serviços, os quais, valendo-se da legislação trabalhista em vigor, requerem a responsabilização subsidiária do CRA/RJ por obrigações trabalhistas eventualmente não adimplidas pelas empresas prestadoras de serviços contratadas.

A avaliação de chances de êxito e do valor de contingência está sujeita a revisões periódicas, motivadas por decisões proferidas no curso dos processos, em virtude de alterações normativas, ou de modificações em Orientações Jurisprudenciais e Súmulas proferidas pelos tribunais superiores.

#### CONTINGÊNCIAS TRABALHISTAS 2019

	Demandante	Processo	Classificação	Valor Estimado
1	Ana Beatriz Dos Santos Silva Ranael Serviços Ltda (Resp. Subsidiária)	0001222-33.2014.5.01.0301	Remota	CRA/RJ foi excluído do processo
2	Leonardo da Silva Araújo Terevig Vigilância e Segurança Ltda (Resp. Subsidiária)	0001575-81.2011.5.01.0009	Remota	CRA/RJ foi excluído do processo
3	EDIS DOS SANTOS SILVA Opinion Com e Serv Eletro Elet e Informática LTDA - EPP (Resp Subsidiária)	0101502-84.2017.5.01.0049	Remota	R\$ 15.000,00
4	Flávio Sampaio de Matos Angel's Segurança e Vigilância Ltda (Resp. Subsidiária)	0010512-80.2014.5.01.0072	Provável	R\$ 10.948,02
5	Leticia Serpa de Atahydes Monteiro Ranael Serviços Ltda –ME (Resp Subsidiária)	0010764-39.2015.5.01.0431	Possível	R\$ 11.000,00

40



## CONSELHO REGIONAL DE ADMINISTRAÇÃO DO RIO DE JANEIRO / CRA-RJ

Autarquia Federal de fiscalização profissional (Lei nº4.769/65)  
Rua Professor Gabizo, 197, Ed. Belmiro Siqueira, Tijuca – Rio de Janeiro/RJ CEP 20271-064  
Tel: 21-3872-9550 – E-mail: secretaria@cra-rj.org.br - Site: www.cra-rj.org.br

6	ADRIANA GOMES SOBRAL	0100033-84.2018.5.01.0043	Provável	R\$ 1.000,00
7	ALESSANDRA CHRISTINA DE MACEDO	0100661-21.2018.5.01.0028	Possível	R\$ 50.000,00
8	EDIS DOS SANTOS SILVA Opinion Com e Serv Eletro Elet e Informática LTDA - EPP (Resp Subsidiária)	0100327-21.2018.5.01.0049	Remota	R\$ 38.000,00
9	FELIPE GREGÓRIO MARIANO Angel's Segurança e Vigilância Ltda (Resp. Subsidiária)	0100246-96.2019.5.01.0062	Possível	R\$ 45.000,00
10	JOSEMAR SOARES FIMRINO Opinion Com e Serv Eletro Elet e Informática LTDA - EPP (Resp Subsidiária)	0101550-10.2017.5.01.0060	Remota	R\$ 38.000,00
11	CLAUDIANO DA SILVA Opinion Com e Serv Eletro Elet e Informática LTDA – EPP (Resp Subsidiária)	0101539-18.2017.5.01.0080	Remota	R\$ 38.000,00

### Contingências Cíveis

O CRA/RJ está sujeito a diversas ações judiciais propostos pelas pessoas físicas e jurídicas fiscalizadas, que tratam de variadas matérias que surgem no curso normal de suas atividades, classificando esse risco como provável, possível ou remoto. Essa avaliação sempre está sujeita a revisões periódicas, podendo, portanto ser alterada no decorrer do andamento dos processos, à vista de fatos ou eventos supervenientes, tais como mudanças de orientação jurisprudencial.

Observa-se que a maior parte das indenizações pagas em juízo tem por objeto a decisão administrativa negando o cancelamento de registro em razão da existência de pendências financeiras junto ao CRA/RJ, que assim procedia em razão do normativo do Conselho Federal. Contudo, tal orientação foi modificada e algum tempo a ausência de quitação de débitos deixou de ser uma condicionante para o deferimento do pedido de cancelamento de registros o que tende a minimizar o risco de indenizações no decorrer dos próximos anos.

De outra sorte, vale asseverar a intensificação de ações propostas por pessoas jurídicas que exercem atividade de holding, haja vista a remansosa jurisprudência de afasta a exigência de registro nos CRA's. Assim cumpre observar o acréscimo de ações dessas empresas, requerendo a repetição do indébito, observando-se a prescrição quinzenal, por evidente.

#### CONTINGÊNCIAS CÍVEIS 2019

	Demandante	Processo	Classificação	Valor Estimado
1	AECIO HEMERLY FRANCA	0121871-47.2015.4.02.5151	Possível	R\$2.800,00
2	NASA FACTORING FOMENTO MERCANTIL LTDA	0500004-32.2015.4.02.5118	Possível	R\$1.000,00
3	DALVA GERALDA DE ALMEIDA	0000660-09.2011.4.02.5111	Possível	R\$200,00
4	UPTICK PARTICIPACOES SA	0001584-84.2010.4.02.5101	Possível	R\$400,00



## CONSELHO REGIONAL DE ADMINISTRAÇÃO DO RIO DE JANEIRO / CRA-RJ

Autarquia Federal de fiscalização profissional (Lei nº4.769/65)  
Rua Professor Gabizo, 197, Ed. Belmiro Siqueira, Tijuca – Rio de Janeiro/RJ CEP 20271-064  
Tel: 21-3872-9550 – E-mail: secretaria@cra-rj.org.br - Site: www.cra-rj.org.br

5	BELMAR BEL DISTRIBUIDORA E SERVICOS LTDA	0001863-16.2014.4.02.5106	Possível	R\$400,00
6	TLD TELEDATA TECNOLOGIA EM CONECTIVIDADE LTDA	0001921-34.2014.4.02.5101	Possível	R\$600,00
7	ENDESA BRASIL S/A	0002751-02.2011.4.02.5102	Possível	R\$400,00
8	CR2 EMPREENDIMENTOS IMOBILIARIOS S/A E OUTRO	0004546-12.2012.4.02.5101	Possível	R\$2.000,00
9	VIX LOGÍSTICA S.A.	0011238-22.2015.4.02.5101	Possível	R\$250,00
10	CROLL EMPREENDIMENTOS COMERCIAIS E SERVICOS LTDA	0012206-52.2015.4.02.5101	Possível	R\$500,00
11	VIEGAS, MARQUES E MARCHESE - ADVOGADOS ASSOCIADOS	0019207-98.2009.4.02.5101	Possível	R\$5.000,00
12	SERVIÇO DE APOIO AS MICRO E PEQUENAS EMPRESAS NO ESTADO DO RIO DE JANEIRO-SEBRAE-RJ	0019520-88.2011.4.02.5101	Possível	R\$1.000,00
13	KADON EMPREENDIMENTOS S/A E OUTRO	0021970-72.2009.4.02.5101	Possível	R\$3.500,00
14	TODOS NÓS COMUNICAÇÃO E MARKETING S/C LTDA ME	0026856-75.2013.4.02.5101	Possível	R\$100,00
15	FONTELIMPA ORGANIZAÇÃO LIMPEZA LTDA	0027180-65.2013.4.02.5101	Possível	R\$500,00
16	VIEGAS, MARQUES E MARCHESE - ADVOGADOS ASSOCIADOS	0027755-15.2009.4.02.5101	Possível	R\$650.000,00
17	LUNDGREN IRMAOS TECIDOS S/A - CASAS PERNAMBUCANAS	0030897-91.1990.4.02.5101	Possível	R\$35.000,00
18	WAGNER MENDES COSTA	0031337-81.2013.4.02.5101	Possível	R\$7.200,00
19	BOTAFOGO DE FUTEBOL E REGATAS	0031362-31.2012.4.02.5101	Possível	R\$100,00
20	SINDICATO DOS SERVIDORES DAS AUTARQUIAS DE FISCALIZACAO PROFISSIONAL NO EST. DO RIO DE JANEIRO	0033708-18.2013.4.02.5101	Possível	R\$15.000,00
21	HSJ COMERCIAL S/A	0042741-66.2012.4.02.5101	Possível	R\$300,00
22	AGORA PARTICIPACOES LTDA.	0045028-02.2012.4.02.5101	Possível	R\$450,00
23	EMPRESA DE TRANSPORTES BRASO LISBOA LTDA	0046949-93.2012.4.02.5101	Possível	R\$350,00
24	MERCOSUL LINE NAVEGACAO E LOGISTICA LTDA	0114442-82.2015.4.02.5101	Possível	R\$500,00
25	R FARIA PARTICIPAÇÕES LTDA	0103564-98.2015.4.02.5101	Possível	R\$5.000,00
26	JH OLIVEIRA PARTICIPAÇÕES LTDA	0121743-17.2014.4.02.5101	Possível	R\$300,00
27	ANA CAROLINA SILVA DE LIMA	0126419-18.2015.4.02.5151	Possível	R\$2.400,00
28	COSTA LINE ADMINISTRADORA E CORRETORA DE SEGUROS LTDA	0126691-36.2013.4.02.5101	Possível	R\$500,00
29	ANGLO AMERICAN MINÉRIO DE FERRO BRASIL S/A	0132222-35.2015.4.02.5101	Possível	R\$500,00
30	KYROS GESTÃO DE RECURSOS LTDA. E OUTROS	0143866-43.2013.4.02.5101	Possível	R\$3.000,00
31	WINNER FOMENTO MERCANTIL LTDA	0144709-96.2013.4.02.5104	Possível	R\$300,00
32	BRASCO LOGISTICA OFFSHORE LTDA	0152749-42.2014.4.02.5101	Possível	R\$500,00



## CONSELHO REGIONAL DE ADMINISTRAÇÃO DO RIO DE JANEIRO / CRA-RJ

Autarquia Federal de fiscalização profissional (Lei nº4.769/65)

Rua Professor Gabizo, 197, Ed. Belmiro Siqueira, Tijuca – Rio de Janeiro/RJ CEP 20271-064

Tel: 21-3872-9550 – E-mail: secretaria@cra-rj.org.br - Site: www.cra-rj.org.br

33	NOVA ACADEMIA DO CONCURSO - CURSOS PREPARATÓRIOS LTDA	0156978-45.2014.4.02.5101	Possível	R\$500,00
34	JULIANA E COSTA DE CARVALHO	0168579-92.2014.4.02.5151	Possível	R\$1.500,00
35	MARVIN INVESTIMENTOS S/A	0184244-07.2014.4.02.5101	Possível	R\$750,00
36	JOSE ANTONIO BRANCO DE MATOS	0502004-03.2015.4.02.5151	Possível	R\$1.500,00
37	VANSA HOTELARIA LTDA	0503079-09.2010.4.02.5101	Possível	R\$100,00
38	PLAN PRACT. SERV. TREINAMENTO LTDA	0504495-80.2008.4.02.5101	Possível	R\$500,00
39	BOA ESPERANCA S/A	0507112-42.2010.4.02.5101	Possível	R\$500,00
40	J N MACHADO IMOVEIS LTDA	0507801-23.2009.4.02.5101	Possível	R\$1.200,00
41	UM MAIS UM ASSESSORIA DE IMPRENSA E PRODUÇÕES ARTÍSTICAS LTDA	0508385-95.2006.4.02.5101	Possível	R\$200,00
42	IMÓVEL ADMINISTRADORA DE BENS IMÓVEIS LTDA	0508402-19.2015.4.02.5101	Possível	R\$350,00
43	CCAP ADMINISTRAÇÃO E PARTICIPAÇÕES LTDA	0511670-57.2010.4.02.5101	Possível	R\$300,00
44	CONEXÃO MARKETING COMUNICAÇÃO E NEGÓCIOS EMPRESARIAIS LTDA	0516667-49.2011.4.02.5101	Possível	R\$300,00
45	FRANK S FTN OIL E GAS SERVIÇOS ADUANEIROS INTELIGENTES LTDA	0518518-31.2008.4.02.5101	Possível	R\$350,00
46	EC ASSESSORIA LINGÜÍSTICA LTDA	0523212-72.2010.4.02.5101	Possível	R\$300,00
47	FLEXA CARIÓCA IND/ DE PLÁSTICOS LTDA	0526874-20.2005.4.02.5101	Possível	R\$700,00
48	TRANSA TRANSPORTE COLETIVO LTDA	0500175-04.2015.4.02.5113	Possível	R\$500,00
49	DEFENSE TECHNO-CONSULT ASSESSORIA E REPRESENTAÇÕES LTDA	0021365-87.2013.4.02.5101	Possível	R\$350,00
50	COSAN LUBRIFICANTES E ESPECIALIDADES S/A	0025208-17.2000.4.02.5101	Possível	R\$2.000,00
51	SENIC SERVIÇOS DE ENGENHARIA INDÚSTRIA E COMÉRCIO LTDA	0015409-85.2016.4.02.5101	Possível	R\$800,00
52	MODAL MDC LTDA. E OUTROS	0045794-16.2016.4.02.5101	Possível	R\$6.500,00
53	AL LIMPEZA E CONSERVAÇÃO EIRELI EPP	0070135-09.2016.4.02.5101	Possível	R\$500,00
54	R R CONSULTORIA ECONÔMICA EMPRESARIAL LTDA	0078160-11.2016.4.02.5101	Possível	R\$500,00
55	TTC LOGÍSTICA LTDA	0081178-40.2016.4.02.5101	Possível	R\$2.000,00
56	PEDRA DA GAVEA RE JV I EMPREENDIMENTOS E PARTICIPAÇÕES LTDA E OUTROS	0081183-62.2016.4.02.5101	Possível	R\$1.000,00
57	RALF ASSESSORIA TÉCNICA CONSULTORIA TÉCNICA ADMINISTRADORA DE BENS PARTICIPAÇÕES E INVESTIMENTOS LTDA	0081760-40.2016.4.02.5101	Possível	R\$800,00
58	CICD PARTICIPAÇÕES LTDA	0083009-26.2016.4.02.5101	Possível	R\$1.000,00
59	LEYLA DE JESUS GOMES	0083057-29.2016.4.02.5151	Possível	R\$3.000,00
60	C S A ARAÚJO PARTICIPAÇÕES LTDA	0083661-43.2016.4.02.5101	Possível	R\$1.000,00
61	DOMINGOS JOSE FONSECA DE FREITAS	0084751-33.2016.4.02.5151	Possível	R\$3.000,00



## CONSELHO REGIONAL DE ADMINISTRAÇÃO DO RIO DE JANEIRO / CRA-RJ

Autarquia Federal de fiscalização profissional (Lei nº4.769/65)  
Rua Professor Gabizo, 197, Ed. Belmiro Siqueira, Tijuca – Rio de Janeiro/RJ CEP 20271-064  
Tel: 21-3872-9550 – E-mail: secretaria@cra-rj.org.br - Site: www.cra-rj.org.br

62	WCTK ADMINISTRAÇÃO E PARTICIPAÇÕES S.A	0085932-25.2016.4.02.5101	Possível	R\$500,00
63	VM INVESTIMENTOS E PARTICIPAÇÕES LTDA	0088129-50.2016.4.02.5101	Possível	R\$400,00
64	BC2F PARTICIPAÇÕES E INVESTIMENTOS LTDA	0090898-31.2016.4.02.5101	Possível	R\$3.000,00
65	COMERCIAL FLEX BRASIL ALIMENTOS LTDA	0093389-11.2016.4.02.5101	Possível	R\$3.000,00
66	ELZA JARDIM CONSULTORIA EM GESTÃO LTDA-ME	0099699-33.2016.4.02.5101	Possível	R\$800,00
67	FURCI CONSULTORIA EMPRESARIAL LTDA	0100735-89.2016.4.02.5108	Possível	R\$700,00
68	MIRIAN DE SOUZA TAVARES	0101837-70.2016.4.02.5101	Possível	R\$400,00
69	CORCOVADO ASSESSORIA E GESTÃO EMPRESARIAL LTDA - ME	0106937-06.2016.4.02.5101	Possível	R\$400,00
70	IN PRESS MEDIA GUIDE ASSESSORIA DE IMPRENSA E COMUNICAÇÃO LTDA	0109306-70.2016.4.02.5101	Possível	R\$400,00
71	MONICA PESSOA GARCEZ AGUIAR	0076706-85.2015.4.02.5115	Possível	R\$400,00
72	MARINA DE OLIVEIRA MAZARETH	0119917-82.2016.4.02.5101	Possível	R\$2.000,00
73	FERNANDA ARARIPE LIMA BARDAWIL	0124971-10.2015.4.02.5151	Possível	R\$400,00
74	MODAL ASSESSORIA FINANCEIRA LTDA	0129283-48.2016.4.02.5101	Possível	R\$6.000,00
75	LUND RJ PARTICIPACOES LTDA. E OUTROS	0135167-58.2016.4.02.5101	Possível	R\$6.000,00
76	ADRIANA CABRAL NUNES DOS SANTOS LEITAO	0138271-81.2016.4.02.5158	Possível	R\$1.200,00
77	MONTEIRO DRUMMOND DE ENSINO CURSOS E TREINAMENTO LTDA	0138458-66.2016.4.02.5101	Possível	R\$400,00
78	BRITISH AMERICAN TOBACCO AMERICAS PRESTACAO DE SERVICOS LTDA	0139007-13.2015.4.02.5101	Possível	R\$400,00
79	JLT BRASIL HOLDINGS PARTICIPAÇÕES LTDA	0076706-85.2015.4.02.5115	Possível	R\$1.000,00
80	MERCATTO ASSESSORIA EMPRESARIAL LTDA ME	0181467-78.2016.4.02.5101	Possível	R\$400,00
81	LMAC SERVIÇOS E EMPREENDIMENTOS LTDA ME	0233590-57.2017.4.02.5153	Possível	R\$2.000,00
82	PATRICIA AMELIA TOMEI	0502313-87.2016.4.02.5151	Possível	R\$400,00
83	JAVA PARTICIPACOES LTDA	2016.51.01.049688-3	Possível	R\$350,00
84	MODAL ADMINISTRAÇÃO DE PATRIMÔNIO LTDA. E OUTRO	2016.51.01.061176-3	Possível	R\$6.000,00
85	WIZEBROS CONSULTORIA EMPRESARIAL LTDA	0002185-46.2017.4.02.5101	Possível	R\$350,00
86	COMPREV PARTICIPAÇÕES S/A	0003153-76.2017.4.02.5101	Possível	R\$400,00
87	VIVA MAIS LEVE LTDA-ME	0004296-03.2017.4.02.5101	Possível	R\$350,00
88	SD ASSESSORIA E PARTICIPACOES LTDA	0011454-12.2017.4.02.5101	Possível	R\$350,00
89	OCEANA INVESTIMENTOS E PARTICIPAÇÕES LTDA	0011943-83.2016.4.02.5101	Possível	R\$350,00
90	WAIVER EXPO LOGÍSTICA DE FEIRAS E EVENTOS LTDA	0014145-96.2017.4.02.5101	Possível	R\$1.000,00



## CONSELHO REGIONAL DE ADMINISTRAÇÃO DO RIO DE JANEIRO / CRA-RJ

Autarquia Federal de fiscalização profissional (Lei nº4.769/65)  
Rua Professor Gabizo, 197, Ed. Belmiro Siqueira, Tijuca – Rio de Janeiro/RJ CEP 20271-064  
Tel: 21-3872-9550 – E-mail: secretaria@cra-rj.org.br - Site: www.cra-rj.org.br

91	WAIVER SOUTH AMERICA PARTICIPAÇÕES S.A	0016114-49.2017.4.02.5101	Possível	R\$2.000,00
92	CRYSTAL EMPREENDIMENTOS TERCEIRIZADOS LTDA-ME	0035934-54.2017.4.02.5101	Possível	R\$1.000,00
93	DOCE RIO FRETAMENTO E TURISMO LTDA E OUTRO	0097515-70.2017.4.02.5101	Possível	R\$2.000,00
94	TOP RIO VIAGENS E TURISMO LTDA	0097531-24.2017.4.02.5101	Possível	R\$2.500,00
95	LORENTZEN EMPREENDIMENTOS S/A E OUTRO	0099744-03.2017.4.02.5101	Possível	R\$1.000,00
96	COMPLETA PARTICIPAÇÕES SOCIETÁRIAS LTDA	0107124-77.2017.4.02.5101	Possível	R\$1.500,00
97	R. NOGUEIRA CONSULTORIA E TREINAMENTO LTDA. ME	0113470-44.2017.4.02.5101	Possível	R\$1.500,00
98	TARSILA EMPREENDIMENTOS E PARTICIPACOES LTDA. E OUTROS	0115878-08.2017.4.02.5101	Possível	R\$3.500,00
99	GOLDEMBERG COACHING & TREINAMENTO LTDA	0118737-94.2017.4.02.5101	Possível	R\$1.500,00
100	CBB & BOTAFOGO ADMINISTRAÇÃO HOTELEIRA E COMERCIAL LTDA	0126754-22.2017.4.02.5101	Possível	R\$1.500,00
101	SINAVE ASSESSORIA E CONSULTORIA FINANCEIRA LTDA	0134956-32.2017.4.02.5151	Possível	R\$2.500,00
102	ALTAR EMPREENDIMENTOS E PARTICIPAÇÕES S/A	0135464-31.2017.4.02.5101	Possível	R\$3.000,00
103	DEGAS EMPREENDIMENTOS E PARTICIPAÇÕES S/A E OUTROS	0135469-53.2017.4.02.5101	Possível	R\$1.500,00
104	RENATO DE AVELLAR BARRETO	0138860-07.2017.4.02.5104	Possível	R\$2.500,00
105	RHIO8 COMUNICAÇÃO LTDA	0141997-06.2017.4.02.5101	Possível	R\$1.500,00
106	LVB ASSESSORIA E CONSULTORIA EMPRESARIAL LTDA-ME	0145671-89.2017.4.02.5101	Possível	R\$1.000,00
107	ADRIANA CLAUDIA REIS DOS SANTOS	0147883-83.2017.4.02.5101	Possível	R\$6.000,00
108	OMEGAMED CONSULTORIA E GESTAO HOSPITALAR LTDA	0147973-85.2017.4.02.5103	Possível	R\$2.000,00
109	MONGERAL AEGON INVESTIMENTOS LTDA.	0148780-14.2017.4.02.5101	Possível	R\$2.000,00
110	BRASIL YACHT SERVICES	0149293-79.2017.4.02.5101	Possível	R\$500,00
111	FERNANDO CARLOS RUIZ MARTINEZ	0152842-23.2017.4.02.5158	Possível	R\$3.000,00
112	FERNANDA DIAS DA COSTA	0154086-61.2017.4.02.5101	Possível	R\$2.000,00
113	RODOFERSA TRANSPORTES LTDA	0157382-91.2017.4.02.5101	Possível	R\$2.500,00
114	LEBLON EQUITIES GESTAO DE RECURSOS LTDA	0158815-33.2017.4.02.5101	Possível	R\$2.000,00
115	UNA TRUST CONSULTORIA FIDUCIARIA LTDA	0161009-82.2017.4.02.5108	Possível	R\$2.000,00
116	BOZANO GESTÃO DE RECURSOS LTDA. E OUTROS	0164823-26.2017.4.02.5101	Possível	R\$6.000,00
117	RPC EMPREENDIMENTOS E PARTICIPACOES S/A	0166934-80.2017.4.02.5101	Possível	R\$1.300,00
118	OLAVO DE SOUZA SOBRINHO	0174547-89.2017.4.02.5154	Possível	R\$1.500,00



## CONSELHO REGIONAL DE ADMINISTRAÇÃO DO RIO DE JANEIRO / CRA-RJ

Autarquia Federal de fiscalização profissional (Lei nº4.769/65)

Rua Professor Gabizo, 197, Ed. Belmiro Siqueira, Tijuca – Rio de Janeiro/RJ CEP 20271-064

Tel: 21-3872-9550 – E-mail: secretaria@cra-rj.org.br - Site: www.cra-rj.org.br

119	MARTA MARIA MARQUES	0178304-56.2017.4.02.5101	Possível	R\$4.000,00
120	KATIA MARIA RAMOS PIRES	0181348-30.2017.4.02.5151	Possível	R\$5.300,00
121	CASA DA MOEDA DO BRASIL - CMB	0194922-76.2017.4.02.5101	Possível	R\$1.000,00
122	DIMENSÃO HUMANA CONSULTORIA EM RH E TREINAMENTO LTDA	0198461-50.2017.4.02.5101	Possível	R\$1.000,00
123	KEITY ROSA DE OLIVEIRA	0213455-30.2017.4.02.5151	Possível	R\$2.500,00
124	CARMEN LUCIA DOS SANTOS PINTO	0502680-77.2017.4.02.5151	Possível	R\$2.500,00
125	LUIS CLAUDIO ALBUQUERQUE DE OLIVEIRA	0030711-86.2018.4.02.5101	Possível	R\$1.000,00
126	FCG CONSULTORIA INTERNACIONAL LTDA	0071945-48.2018.4.02.5101	Possível	R\$350,00
127	UNIMED NOVA IGUACU COOPERATIVA DE TRABALHO MEDICO LTDA	5001024-19.2018.4.02.5120	Possível	R\$5.000,00
128	CK7 SERVICOS DE MANUTENCAO INDUSTRIAL E REPAROS EM GERAL LTDA	5001130-35.2018.4.02.5102	Possível	R\$400,00
129	LINDINALVA ALEXANDRE CELESTINO	5001208-29.2018.4.02.5102	Possível	R\$2.350,00
130	EVANDRO FERNANDES DE ASSIS	5001452-19.2018.4.02.5114	Possível	R\$2.400,00
131	CAMPOS TEK PRODUcoes E EVENTOS EIRELI	5002132-37.2018.4.02.5103	Possível	R\$100,00
132	TRANSPORTADORA REDE BRASIL DE BARRA MANSÁ LTDA	5004620-59.2018.4.02.5104	Possível	R\$400,00
133	CIEMPA COMPANHIA DE EMPREENDIMENTOS E PARTICIPACOES	5009395-29.2018.4.02.5101	Possível	R\$400,00
134	KELLY BITTENCOURT DA SILVA	5011208-91.2018.4.02.5101	Possível	R\$3.000,00
135	FABIANA BARBARA BOCHNER	5014151-81.2018.4.02.5101	Possível	R\$1.000,00
136	BIG ISLAND ADMINISTRACAO DE BENS PROPRIOS LTDA	5015919-42.2018.4.02.5101	Possível	R\$400,00
137	EPITACIO PARTICIPACOES LTDA	5016720-55.2018.4.02.5101	Possível	R\$350,00
138	FOUR ASSOCIATES ASSESSORIA EMPRESARIAL LTDA	5017743-36.2018.4.02.5101	Possível	R\$200,00
139	TATICA CONSULTORIA E EMPREENDIMENTOS LTDA.	5018208-45.2018.4.02.5101	Possível	R\$350,00
140	ANDREZA TRINDADE LOIOLA	5019205-28.2018.4.02.5101	Possível	R\$1.000,00
141	RED SPOT BRASIL HOLDING LTDA	5019641-84.2018.4.02.5101	Possível	R\$350,00
142	MONTCLAIR SERVICOS DE APOIO EMPRESARIAL LTDA	5020799-77.2018.4.02.5101	Possível	R\$350,00
143	LINHA MESTRA CONSULTORIA LTDA.	5024843-42.2018.4.02.5101	Possível	R\$350,00
144	TROPICAL TRANSPORTES IPIRANGA LTDA	5026160-75.2018.4.02.5101	Possível	R\$350,00
145	STATE GRID BRAZIL HOLDING S.A.	5027002-55.2018.4.02.5101	Possível	R\$350,00
146	TANIA MARIA BALDEZ	5028702-66.2018.4.02.5101	Possível	R\$1.000,00



## CONSELHO REGIONAL DE ADMINISTRAÇÃO DO RIO DE JANEIRO / CRA-RJ

Autarquia Federal de fiscalização profissional (Lei nº4.769/65)  
Rua Professor Gabizo, 197, Ed. Belmiro Siqueira, Tijuca – Rio de Janeiro/RJ CEP 20271-064  
Tel: 21-3872-9550 – E-mail: secretaria@cra-rj.org.br - Site: www.cra-rj.org.br

147	MINISTÉRIO PÚBLICO FEDERAL	5028717-35.2018.4.02.5101	Possível	R\$100,00
148	CGM EMPREENDIMENTOS E SERVICOS DE DESIGNERS LTDA	5030242-52.2018.4.02.5101	Possível	R\$2.000,00
149	CFK COMERCIO DE ALIMENTOS LTDA	5031716-58.2018.4.02.5101	Possível	R\$1.800,00
150	SINTRA INVESTIMENTO E PARTICIPACOES S/A	5034488-91.2018.4.02.5101	Possível	R\$400,00
151	SAAD HOLDING LTDA	5037234-29.2018.4.02.5101	Possível	R\$6.000,00
152	COQUEIRO PROJETOS FINANCEIROS LTDA.	5037384-10.2018.4.02.5101	Possível	R\$1.000,00
153	NEWBRAND MARKETING E SOLUCOES LTDA	5039453-15.2018.4.02.5101	Possível	R\$430,00
154	ATHENA CONSULTORIA EM GESTAO EMPRESARIAL LTDA	5040311-46.2018.4.02.5101	Possível	R\$800,00
155	BDN PARTICIPACOES E CONSULTORIA LTDA.	5040454-35.2018.4.02.5101	Possível	R\$1.500,00
156	TEBANA DE EMPREENDIMENTOS E PARTICIPACOES LTDA	5041313-51.2018.4.02.5101	Possível	R\$6.000,00
157	GOLDEN RECURSOS HUMANOS LTDA	5042585-80.2018.4.02.5101	Possível	R\$100,00
158	DMS PARTICIPACOES LTDA	5045444-69.2018.4.02.5101	Possível	R\$1.000,00
159	MÁRCIA DE ALMEIDA PIRES ESTEVES	0000601-51.2018.4.02.5151	Possível	R\$2.000,00
160	CONSTRUTORA QUEIROZ GALVAO S A	0011263-30.2018.4.02.5101	Possível	R\$400,00
161	MICHELLE DOS SANTOS PEREIRA	0023752-69.2018.4.02.5111	Possível	R\$200,00
162	BRAVOS CONTABILIDADE E ADM DE BENS LTDA	0029422-21.2018.4.02.5101	Possível	R\$100,00
163	MATURE - CONSULTORIA EM DESENVOLVIMENTO HUMANO E EMPRESARIAL LTDA	0052806-13.2018.4.02.5101	Possível	R\$600,00
164	SOLAZER ESPORTE E TURISMO LTDA	0053627-63.2018.4.02.5118	Possível	R\$1.700,00
165	LUCE EMPREENDIMENTOS E PARTICIPACOES S.A.	0063358-37.2018.4.02.5101	Possível	R\$700,00
166	MRO SERVICOS DE PLANEJAMENTO DE ESTOQUES E ASSESSORIA TECNICA LTDA	0064601-16.2018.4.02.5101	Possível	R\$400,00
167	VER TV COMUNICAÇÕES S.A.	0064613-24.2018.4.02.5103	Possível	R\$100,00
168	CANAL VERDE CONSULTORIA E COMERCIO EXTERIOR L	0064876-62.2018.4.02.5101	Possível	R\$1.000,00
169	PROOF PARTICIPACOES LTDA	0073569-35.2018.4.02.5101	Possível	R\$100,00
170	S2 PARTICIPAÇÕES S.A.	0076584-12.2018.4.02.5101	Possível	R\$460,00
171	ELDORADO SERVIÇOS TECNICOS LTDA-ME	0505353-62.2018.4.02.5101	Possível	R\$270,00
172	BFFC DO BRASIL - COMERCIO E PARTICIPACOES LTDA	5034022-97.2018.4.02.5101	Possível	R\$100,00
173	SARAH CRISTIANE CARVALHO DE ABREU PESSANHA	5000636-36.2019.4.02.5103	Possível	R\$1.200,00
174	IMPERIO DUCTIL TUBOS E CONEXOES, VENDAS E SERVICOS EIRELI	5003935-64.2019.4.02.5121	Possível	R\$4.000,00
175	INGRID CRISTINA TERRA FERREIRA	5009633-54.2019.4.02.5120	Possível	R\$7.000,00





## CONSELHO REGIONAL DE ADMINISTRAÇÃO DO RIO DE JANEIRO / CRA-RJ

Autarquia Federal de fiscalização profissional (Lei nº4.769/65)  
Rua Professor Gabizo, 197, Ed. Belmiro Siqueira, Tijuca – Rio de Janeiro/RJ CEP 20271-064  
Tel: 21-3872-9550 – E-mail: secretaria@cra-rj.org.br - Site: www.cra-rj.org.br

176	BORROMEO PARTICIPACOES LTDA	0501016-93.2019.4.02.5101	Possível	R\$2.500,00
177	ROSEMERE PAULISTA BARBOSA	5001601-20.2019.4.02.5101	Possível	R\$1.500,00
178	ALINE KARINA DE OLIVEIRA SILVA FERREIRA	5004669-57.2019.4.02.5107	Possível	R\$200,00
179	LORRANNE LOUZADA LIMA DE OLIVEIRA	5004329-80.2019.4.02.5118	Possível	R\$1.500,00
180	LUCY LIMA DOS SANTOS	5001123-64.2019.4.02.5116	Possível	R\$1.200,00
181	WB GESTAO DE SERVICOS CENTRAIS LTDA	5001939-80.2018.4.02.5116	Possível	R\$1.000,00
182	AVANTE SERVICOS EMPRESARIAIS LTDA	5001938-95.2018.4.02.5116	Possível	R\$3.500,00
183	KIRK DOUGLAS DO NASCIMENTO SOARES	5002668-84.2019.4.02.5112	Possível	R\$5.000,00
184	POLLYANNE DO ROSARIO GUIMARAES	5001129-92.2019.4.02.5109	Possível	R\$1.000,00
185	MARGARETE VIDAL DIAS DE MORAES	5001585-85.2018.4.02.5106	Possível	R\$6.000,00
186	JOAO SOARES BARBOZA	5001568-18.2019.4.02.5105	Possível	R\$3.000,00
187	W. S. A. C. LOCADORA LTDA	5004478-24.2019.4.02.5103	Possível	R\$4.000,00
188	DANUBIA FERNANDA DE MACEDO MONNERAT BARBOSA	5007891-48.2019.4.02.5102	Possível	R\$5.000,00
189	FATIMA CRISTINA CAMPOS	5004995-32.2019.4.02.5102	Possível	R\$6.000,00
190	RENAULT LINDENBERG DOS SANTOS	5004436-12.2018.4.02.5102	Possível	R\$5.000,00
191	GRUPO AGIR CONSULTORIA PERSONALIZADA LTDA	5004140-87.2018.4.02.5102	Possível	R\$6.000,00
192	EDF EN DO BRASIL PARTICIPACOES LTDA	5081536-12.2019.4.02.5101	Possível	R\$1.000,00
193	FRN EMPREENDIMENTOS IMOBILIARIOS LTDA	5073796-03.2019.4.02.5101	Possível	R\$200,00
194	PATRICIA MIRANDA BERTINO	5069367-90.2019.4.02.5101	Possível	R\$6.000,00
195	EDUVALDO DA SILVA BARBOSA	5067593-25.2019.4.02.5101	Possível	R\$6.000,00
196	STX DESENVOLVIMENTO IMOBILIARIO S/A	5066143-47.2019.4.02.5101	Possível	R\$500,00
197	STXROCK 14 DESENVOLVIMENTO IMOBILIARIO S.A.	5066132-18.2019.4.02.5101	Possível	R\$500,00
198	FLEC CONSULTORIA EM GESTAO EMPRESARIAL E INFORMATICA LTDA	5065842-03.2019.4.02.5101	Possível	R\$500,00
199	AMANDA VIANA DE MACENA	5064686-77.2019.4.02.5101	Possível	R\$6.000,00
200	PETROENGE PETROLEO ENGENHARIA EIRELI	5060570-28.2019.4.02.5101	Possível	R\$5.000,00
201	EPARK EMPREENDIMENTOS E PARTICIPACOES S/A	5056651-31.2019.4.02.5101	Possível	R\$6.000,00
202	MT.AGVL CONSULTORIA LTDA	5052662-17.2019.4.02.5101	Possível	R\$2.000,00
203	DI BLASI - CONSULTORIA FINANCEIRA LTDA	5049400-59.2019.4.02.5101	Possível	R\$6.000,00
204	PRINER SERVICOS INDUSTRIAIS S.A	5048363-94.2019.4.02.5101	Possível	R\$2.000,00



## CONSELHO REGIONAL DE ADMINISTRAÇÃO DO RIO DE JANEIRO / CRA-RJ

Autarquia Federal de fiscalização profissional (Lei nº4.769/65)  
Rua Professor Gabizo, 197, Ed. Belmiro Siqueira, Tijuca – Rio de Janeiro/RJ CEP 20271-064  
Tel: 21-3872-9550 – E-mail: secretaria@cra-rj.org.br - Site: www.cra-rj.org.br

205	ELISTA SERVIÇOS ADMINISTRATIVOS LTDA	5047594-86.2019.4.02.5101	Possível	R\$2.000,00
206	PRODOCS CONSULTORIA E TREINAMENTO EMPRESARIAL LTDA	5046540-85.2019.4.02.5101	Possível	R\$3.000,00
207	ADRIANA BOSE	5046249-85.2019.4.02.5101	Possível	R\$4.500,00
208	DIDEROT WATSON DE GOES	5044024-92.2019.4.02.5101	Possível	R\$5.000,00
209	VBRAND ESTRATEGIA EM VIDEOS LTDA	5042972-61.2019.4.02.5101	Possível	R\$500,00
210	PORTO SUDESTE DO BRASIL S/A	5041689-03.2019.4.02.5101	Possível	R\$500,00
211	GOUVEA & MONTELLO CONSULTORIA ATUARIAL LTDA	5038935-88.2019.4.02.5101	Possível	R\$10.000,00
212	EMILIO CHEDID	5033118-43.2019.4.02.5101	Possível	R\$2.000,00
213	ASGB ADMINISTRACAO E PARTICIPACOES S.A.	5032870-77.2019.4.02.5101	Possível	R\$1.000,00
214	AIMBERE SERVICOS DE CONSULTORIA E ASSESSORIA A EMPRESAS LTDA.	5029078-18.2019.4.02.5101	Possível	R\$3.000,00
215	MFYF - CONSULTORIA, PARTICIPACOES E GESTAO LTDA	5024725-32.2019.4.02.5101	Possível	R\$6.000,00
216	JORGE VOLMER FERREIRA DE OLIVEIRA JUNIOR	5024438-69.2019.4.02.5101	Possível	R\$11.000,00
217	SOLUCION CONSULTORIA EMPRESARIAL LTDA	5015276-50.2019.4.02.5101	Possível	R\$500,00
218	SHEILA APARECIDA TEIXEIRA	5014622-63.2019.4.02.5101	Possível	R\$500,00
219	SULASA PARTICIPACOES S/A	5014224-19.2019.4.02.5101	Possível	R\$500,00
220	DANIELI BUZZO TARGINO	5011437-17.2019.4.02.5101	Possível	R\$6.000,00
221	ZOUAIN CONSULTORIA EMPRESARIAL LTDA	5010919-27.2019.4.02.5101	Possível	R\$3.500,00
222	PETRA GOLD SOCIEDADE DE FOMENTO MERCANTIL LTDA	5010701-96.2019.4.02.5101	Possível	R\$6.000,00
223	JOSE CARLOS NEVES E OUTRO	5027965-63.2018.4.02.5101	Possível	R\$1.500,00
224	EDSON FERNANDO ALVES MACHADO e outro	5000427-73.2019.4.02.5101	Possível	R\$200,00
225	VN CONSULTORIA 2000 LTDA	5049408-70.2018.4.02.5101	Possível	R\$2.500,00
226	SINDICATO DOS SERVIDORES DAS AUTARQUIAS DE FISCALIZACAO PROFISSIONAL NO ESTADO DO RIO DE JANEIRO	0028699-85.2007.4.02.5101	Possível	R\$2.300,00
227	OTIMITEK ENGENHARIA E MANUTENCAO EIRELI (OTIMITEK)	5003834-18.2018.4.02.5103	Possível	R\$1.000,00
228	WORK BRASIL CONSULTORIA E SERVIÇOS EIRELI ME	5068923-57.2019.4.02.5101	Possível	R\$10.000,00
229	METHODUS PROJETOS LTDA	5014708-34.2019.4.02.5101	Possível	R\$5.700,00
230	FRANKLIN DO AMARAL PEREIRA	5035846-91.2018.4.02.5101	Provável	R\$3.500,00
231	COSTA LINE REPRESENTACOES IMP E EXP LTDA	0039422-71.2011.4.02.5151	Provável	R\$500,00
232	ENSEADA INDÚSTRIA NAVAL PARTICIPAÇÕES S.A	2016.51.01.049324-9	Provável	R\$800,00
233	MARCUS VINICIUS DE SEIXAS	0022070-61.2008.4.02.5101	Provável	R\$135.000,00

*Handwritten signature*

*Handwritten signature*



## CONSELHO REGIONAL DE ADMINISTRAÇÃO DO RIO DE JANEIRO / CRA-RJ

Autarquia Federal de fiscalização profissional (Lei nº4.769/65)  
Rua Professor Gabizo, 197, Ed. Belmiro Siqueira, Tijuca – Rio de Janeiro/RJ CEP 20271-064  
Tel: 21-3872-9550 – E-mail: secretaria@cra-rj.org.br - Site: www.cra-rj.org.br

234	MAURO TRAVASSOS EMPREENDIMENTOS E PARTICIPACOES IMOBILIARIAS LTDA E OUTRO	0081327-70.2015.4.02.5101	Provável	R\$14.500,00
235	JEOVÁ SAMÁ TRANSPORTES E LOGÍSTICA LTDA. EPP	0054892-06.2015.4.02.5151	Provável	R\$500,00
236	CONSERVADORA LOURENCO MAIA LTDA	0000037-77.2013.4.02.5109.	Provável	R\$300,00
237	REPRO CONSULTORIA E PLANEJAMENTO LTDA	0000065-37.2011.4.02.5102	Provável	R\$500,00
238	ALMEIDA E FILHO TERRAPLANAGENS LTDA	0000099-35.2013.4.02.5104	Provável	R\$750,00
239	CONORA VEICULOS LTDA	0000244-76.2013.4.02.5109	Provável	R\$600,00
240	USINA SAO JOAO (B. LYSANDRO) S/A	0002099-84.2008.4.02.5103	Provável	R\$1.200,00
241	GREEN 3000 EMPREENDIMENTOS IMOBILIARIOS S/A	0003392-22.2013.4.02.5101	Provável	R\$600,00
242	SEMINARIOS ADUANEIRAS SOCIEDADE SIMPLES LTDA	0004008-31.2012.4.02.5101	Provável	R\$1.300,00
243	ALIANCA S/A IND/ NAVAL E EMPRESA DE NAVEGACAO	0004071-56.2012.4.02.5101	Provável	R\$600,00
244	CIA/ BOZANO	0004968-55.2010.4.02.5101	Provável	R\$1.800,00
245	GEP HOLDING PATRIMONIAL LTDA	0005429-22.2013.4.02.5101	Provável	R\$500,00
246	PERNOD RICARD BRASIL INDUSTRIA E COMERCIO LTDA	0005734-11.2015.4.02.5109	Provável	R\$1.000,00
247	CAPITALFAC FOMENTO MERCANTIL LTDA	0015508-85.1998.4.02.5101	Provável	R\$500,00
248	IMOBILIARIA ZIRTAEB LTDA	0016063-43.2014.4.02.5101	Provável	R\$600,00
249	MARY ELIZABETH LAZZARINI TEIXEIRA	0033743-56.2012.4.02.5151	Provável	R\$600,00
250	PLENA FACTORING FOMENTO COML/ LTDA	0016261-90.2008.4.02.5101	Provável	R\$2.600,00
251	BANCO BRASCAN S/A	0016855-36.2010.4.02.5101	Provável	R\$150,00
252	SOJITZ DO BRASIL S/A	0016872-04.2012.4.02.5101	Provável	R\$600,00
253	LIGHT SERVICOS DE ELETRICIDADE S/A	0018748-62.2010.4.02.5101	Provável	R\$1.500,00
254	NACIONAL GAS BUTANO DISTRIBUIDORA LTDA	0023290-26.2010.4.02.5101	Provável	R\$300,00
255	STRIPCENTER PARTICIPAÇÕES S/A	0029828-28.2007.4.02.5101	Provável	R\$500,00
256	CIA ACUCAREIRA USINA CUPIM	0106841-53.2014.4.02.5103	Provável	R\$300,00
257	RUDOC PARTICIPAÇÕES LTDA	0064750-80.2016.4.02.5101	Provável	R\$1.000,00
258	W.P. SERVICOS & COMERCIO DE MATERIAL DE LIMPEZA E HIDRA	0148967-37.2015.4.02.5151	Provável	R\$500,00
259	NATTCA2006 PARTICIPACOES SA E OUTROS	2015.51.01.009862-9	Provável	R\$1.000,00
260	TK FOMENTO MERCANTIL LTDA.	2016.51.01.015844-8	Provável	R\$1.100,00
261	SINAF PARTICIPACOES S.A.	2016.51.01.049700-0	Provável	R\$1.000,00
262	BRASILOR COMERCIO DE PRODUTOS OPTICOS E PARTICIPACOES LTDA	0018100-38.2017.4.02.5101	Provável	R\$1.000,00



## CONSELHO REGIONAL DE ADMINISTRAÇÃO DO RIO DE JANEIRO / CRA-RJ

Autarquia Federal de fiscalização profissional (Lei nº4.769/65)

Rua Professor Gabizo, 197, Ed. Belmiro Siqueira, Tijuca – Rio de Janeiro/RJ CEP 20271-064

Tel: 21-3872-9550 – E-mail: secretaria@cra-rj.org.br - Site: www.cra-rj.org.br

263	PIRES E PIRAGIBE PROMOÇÕES E EVENTOS LIMITADA	0019906-11.2017.4.02.5101	Provável	R\$1.000,00
264	EBME - EMPRESA BRASILEIRA DE MINERAÇÃO E ENERGIA LTDA	0021404-45.2017.4.02.5101	Provável	R\$1.000,00
265	BRUNO NASCIMENTO FERNANDES	0022127-78.2017.4.02.5161	Provável	R\$4.000,00
266	FABIO PINTO DE BARROS	0031771-75.2017.4.02.5151	Provável	R\$4.000,00
267	LMK SERVIÇOS ADMINISTRATIVOS LTDA-ME	0035041-63.2017.4.02.5101	Provável	R\$2.500,00
268	OCF TREINAMENTO E CONSULTORIA LTDA	0114838-88.2017.4.02.5101	Provável	R\$500,00
269	ALPHA ENERGY AND LOGISTICS LTDA -AEL	0115923-12.2017.4.02.5101	Provável	R\$450,00
270	CW&A COMUNICACAO MARKETING E ASSESSORIA LTDA	0134700-45.2017.4.02.5101	Provável	R\$1.000,00
271	THIAGO HALINSON DE MOURA E SILVA	0135041-71.2017.4.02.5101	Provável	R\$1.000,00
272	ANGEMAR MULTI COMERCIAL E EMPREENDIMENTOS LTDA	0160363-87.2017.4.02.5103	Provável	R\$2.500,00
273	THE AXON GROUP PRIVATE EQUITY ASSESSORIA LTDA	0170210-22.2017.4.02.5101	Provável	R\$1.300,00
274	REIT CONSULTORIA DE INVESTIMENTOS LTDA.	0174589-06.2017.4.02.5101	Provável	R\$500,00
275	PACIFICO PARTICIPACOES LTDA	0174600-35.2017.4.02.5101	Provável	R\$500,00
276	FLUMINAUTO PARTICIPACOES LTDA	0194853-44.2017.4.02.5101	Provável	R\$500,00
277	CELIO RODRIGUES CHAVES	0028355-18.2018.4.02.5102	Provável	R\$3.000,00
278	ELISA HOLDING IMOBILIÁRIA S.A.	5009112-06.2018.4.02.5101	Provável	R\$100,00
279	LEONARDO MAZZONI BARBOSA	5013570-66.2018.4.02.5101	Provável	R\$2.000,00
280	SERVENCO PARTICIPACOES LTDA	0013662-32.2018.4.02.5101	Provável	R\$1.080,00
281	BRASIF S.A. EXPORTACAO IMPORTACAO	0014994-34.2018.4.02.5101	Provável	R\$200,00
282	PROOF SERVICOS E COMERCIO DE INFORMATICA LTDA	0016035-36.2018.4.02.5101	Provável	R\$100,00
283	ASOC PARTICIPAÇÕES LTDA	0018331-31.2018.4.02.5101	Provável	R\$100,00
284	JAÇANÃ EMPREENDIMENTOS IMOBILIÁRIOS LTDA.	0030613-04.2018.4.02.5101	Provável	R\$400,00
285	FRANCISCO CARLOS PEREIRA DA ROSA	0047329-50.2018.4.02.5152	Provável	R\$5.000,00
286	WIN FIELDS INVESTIMENTOS LTDA	0054403-17.2018.4.02.5101	Provável	R\$800,00
287	RME RIO MINAS ENERGIA PARTICIPACOES S.A	0057313-17.2018.4.02.5101	Provável	R\$4.000,00
288	A I BODYTECH PARTICIPACOES S A	0062238-56.2018.4.02.5101	Provável	R\$8.000,00
289	WENDELL PARTICIPACOES LTDA	0071858-92.2018.4.02.5101	Provável	R\$350,00
290	HOLDING GV PARTICIPAÇÕES S.A	0073565-95.2018.4.02.5101	Provável	R\$500,00
291	PAX PARTICIPAÇÕES SOCIETÁRIAS LTDA.	0075476-45.2018.4.02.5101	Provável	R\$350,00



## CONSELHO REGIONAL DE ADMINISTRAÇÃO DO RIO DE JANEIRO / CRA-RJ

Autarquia Federal de fiscalização profissional (Lei nº4.769/65)

Rua Professor Gabizo, 197, Ed. Belmiro Siqueira, Tijuca – Rio de Janeiro/RJ CEP 20271-064

Tel: 21-3872-9550 – E-mail: secretaria@cra-rj.org.br - Site: www.cra-rj.org.br

292	LUIZ ANTONIO COTRIM MOREIRA	0500088-55.2018.4.02.5109	Provável	R\$690,00
293	MONICA LETICIA MARQUES HARITOFF	0500206-31.2018.4.02.5109	Provável	R\$1.100,00
294	LUCIANO MAIA LOPES RABELLO	0194090-43.2017.4.02.5101	Provável	R\$5.000,00
295	RIO ALEGRE CONSULTORIA E NEGOCIOS IMOBILIARIOS LTDA	0197640-46.2017.4.02.5101	Provável	R\$4.000,00
296	CAVALHEIRA RODRIGUES IMPORT. E EXPOT. LTDA	0215006-98.2017.4.02.5101	Provável	R\$1.000,00
297	JB 695 EMPREENDIMENTOS IMOBILIÁRIOS S.A.	0233600-63.2017.4.02.5101	Provável	R\$2.000,00
298	LUCIMAR DO NASCIMENTO GONCALVES	5023212-63.2018.4.02.5101	Provável	R\$2.500,00
299	QUALIGEST CONSULTORIA EM GESTAO E TREINAMENTO LTDA.	5037001-32.2018.4.02.5101	Provável	R\$2.500,00
300	VP EMPREENDIMENTOS LTDA	5037702-90.2018.4.02.5101	Provável	R\$3.000,00
301	ALEXANDRE DE CARVALHO AYRES	5038457-17.2018.4.02.5101	Provável	R\$6.000,00
302	TAQUARI ADMINISTRACAO DE BENS PROPRIOS LTDA	5047634-05.2018.4.02.5101	Provável	R\$4.000,00
303	FELDMAN CONSULTORIA EIRELI	5048561-68.2018.4.02.5101	Provável	R\$4.500,00
304	NOVA CONCEITO SERVICOS RJ EIRELI	5001582-14.2019.4.02.5101	Provável	R\$2.000,00
305	AET BRASIL SERVICOS MARITIMOS LTDA	5002103-56.2019.4.02.5101	Provável	R\$1.000,00
306	VANESSA FERREIRA MORAES DA ROCHA	5005595-56.2019.4.02.5101	Provável	R\$500,00
307	ANGELA MARIA DUTRA PORTELA	5006639-13.2019.4.02.5101	Provável	R\$400,00
308	2 M PARTICIPACOES EIRELI	5006807-15.2019.4.02.5101	Provável	R\$1.200,00
309	RJ MEYER SERVICOS DE MANUTENCAO PREDIAL LTDA	5007158-85.2019.4.02.5101	Provável	R\$1.500,00
310	HOLDING VIANNA PARTICIPACOES S.A.	5010061-93.2019.4.02.5101	Provável	R\$500,00
311	HUGO CANDIDO ROLDAN	5004756-71.2019.4.02.5120	Provável	R\$5.000,00
312	FUNCAO TREINAMENTO CONTABIL E GESTAO LTDA	5002175-16.2019.4.02.5110	Provável	R\$6.900,00
313	G2 SOLUCAO EMPRESARIAL LTDA	5000018-73.2019.4.02.5109	Provável	R\$4.000,00
314	SERVATIS S.A.	0074818-65.2016.4.02.5109	Provável	R\$700,00
315	ADRIANA DA SILVA NEVES	5002325-09.2019.4.02.5106	Provável	R\$5.000,00
316	PAULO CESAR DE FREITAS HONORATO	0188772-64.2017.4.02.5106	Provável	R\$500,00
317	ALBER FELIPE GASTIN VERLY	5001268-56.2019.4.02.5105	Provável	R\$2.000,00
318	ESCRIMAR ASSESSORIA CONTABIL LTDA	5003580-11.2019.4.02.5103	Provável	R\$5.000,00
319	JULIANA PARIZE COUTINHO	5003562-90.2019.4.02.5102	Provável	R\$5.000,00
320	LINDINALVA ALEXANDRE CELESTINO	5001208-29.2018.4.02.5102	Provável	R\$5.000,00



## CONSELHO REGIONAL DE ADMINISTRAÇÃO DO RIO DE JANEIRO / CRA-RJ

Autarquia Federal de fiscalização profissional (Lei nº4.769/65)  
Rua Professor Gabizo, 197, Ed. Belmiro Siqueira, Tijuca – Rio de Janeiro/RJ CEP 20271-064  
Tel: 21-3872-9550 – E-mail: secretaria@cra-rj.org.br - Site: www.cra-rj.org.br

321	INCISA EMPREENDIMENTOS E PARTICIPACOES EIRELI	5093943-50.2019.4.02.5101	Provável	R\$2.700,00
322	EFFECT ESPORTE E ENTRETENIMENTO LTDA	5080408-54.2019.4.02.5101	Provável	R\$400,00
323	VITAL ENGENHARIA AMBIENTAL S/A	5074077-56.2019.4.02.5101	Provável	R\$1.000,00
324	ALSCO TOALHEIRO BRASIL LTDA.	5073038-24.2019.4.02.5101	Provável	R\$1.000,00
325	VBRAND ESTRATEGIA EM VIDEOS LTDA	5071045-43.2019.4.02.5101	Provável	R\$1.000,00
326	3S SERVICOS ESPECIALIZADOS LTDA	5068115-52.2019.4.02.5101	Provável	R\$1.000,00
327	GEOHUB PROCESSAMENTO E GERENCIA DE DADOS LTDA	5065704-36.2019.4.02.5101	Provável	R\$2.500,00
328	BRAFIN SECURITIZADORA DE CRÉDITOS FINANCEIROS S.A	5057360-66.2019.4.02.5101	Provável	R\$2.000,00
329	COIPSEC SECURITIZADORA DE CRÉDITOS FINANCEIROS S.A.	5057198-71.2019.4.02.5101	Provável	R\$2.000,00
330	RP1 PARTICIPAÇÕES S.A.	5056778-66.2019.4.02.5101	Provável	R\$2.000,00
331	TPSA DO BRASIL LTDA	5055781-83.2019.4.02.5101	Provável	R\$20.000,00
332	FORPART S/A	5055778-31.2019.4.02.5101	Provável	R\$12.000,00
333	PARCÔM PARTICIPACOES SA	5055771-39.2019.4.02.5101	Provável	R\$6.000,00
334	P.I. PARTICIPACOES E AQUISICOES LTDA	5055767-02.2019.4.02.5101	Provável	R\$12.000,00
335	MILLION ASSESSORIA COMERCIAL LTDA	5055023-07.2019.4.02.5101	Provável	R\$1.000,00
336	BR CLUB CONSULTORIA E PROJETOS EIRELLI	5054393-48.2019.4.02.5101	Provável	R\$2.000,00
337	DENISE AREAL ASSESSORIA DE MARKETING LTDA	5053519-63.2019.4.02.5101	Provável	R\$4.000,00
338	ALM EMPREENDIMENTOS IMOBILIARIOS E PARTICIPACOES LTDA	5049864-83.2019.4.02.5101	Provável	R\$6.000,00
339	LIGAFUTEBOL S/A	5049064-55.2019.4.02.5101	Provável	R\$12.000,00
340	QUATRO DE JANEIRO ADM E PARTICIPACOES LTDA	5049062-85.2019.4.02.5101	Provável	R\$4.000,00
341	PW 237 PARTICIPACOES S.A.	5049059-33.2019.4.02.5101	Provável	R\$12.000,00
342	CENTRAIS ELETRICAS DA MANTIQUEIRA S/A	5049054-11.2019.4.02.5101	Provável	R\$12.000,00
343	OPPORTUNITY ASSET ADMINISTRADORA DE RECURSOS DE TERCEIROS LTDA	5049053-26.2019.4.02.5101	Provável	R\$25.000,00
344	ISMAEL FRANCISCO CABRAL	5047211-11.2019.4.02.5101	Provável	R\$300,00
345	KALIMERA ADMINISTRAÇÃO E PARTICIPAÇÕES LTDA	5047141-91.2019.4.02.5101	Provável	R\$400,00
346	CFI INFORMATICA LTDA	5047122-85.2019.4.02.5101	Provável	R\$200,00
347	DORM JK PARTICIPACOES LTDA	5045480-77.2019.4.02.5101	Provável	R\$6.000,00
348	OPPORTUNITY INVESTIMENTOS PRIVADOS LTDA	5043866-37.2019.4.02.5101	Provável	R\$2.000,00
349	LAH EMPREENDIMENTOS IMOBILIARIOS LTDA.	5043803-12.2019.4.02.5101	Provável	R\$1.000,00

WST

SJA



## CONSELHO REGIONAL DE ADMINISTRAÇÃO DO RIO DE JANEIRO / CRA-RJ

Autarquia Federal de fiscalização profissional (Lei nº4.769/65)  
Rua Professor Gabizo, 197, Ed. Belmiro Siqueira, Tijuca – Rio de Janeiro/RJ CEP 20271-064  
Tel: 21-3872-9550 – E-mail: secretaria@cra-rj.org.br - Site: www.cra-rj.org.br

350	ALCOBACA CONSULTORIA E PARTICIPACOES S.A.	5042435-65.2019.4.02.5101	Provável	R\$15.000,00
351	SANDRA VIEIRA DE ARAUJO	5040039-18.2019.4.02.5101	Provável	R\$3.000,00
352	YEHUD ADMINISTRACAO E PARTICIPACOES LTDA	5039719-65.2019.4.02.5101	Provável	R\$200,00
353	WORKLIFE SERVICOS TEMPORARIOS LTDA	5039570-69.2019.4.02.5101	Provável	R\$200,00
354	BRR FOMENTO MERCANTIL S.A	5039361-03.2019.4.02.5101	Provável	R\$100,00
355	MARACUJÁ VERDE EMPREENDIMENTOS E PARTICIPAÇÕES LTDA.	5039352-41.2019.4.02.5101	Provável	R\$400,00
356	THIAGO LUIS DOS SANTOS PINTO	5037461-82.2019.4.02.5101	Provável	R\$1.000,00
357	TANTALITA CONSULTORIA ADMINISTRACAO EMPREENDIMENTOS E PARTICIPACOES LTDA	5035713-15.2019.4.02.5101	Provável	R\$1.000,00
358	DEL VIDAL PRESTADORA DE SERVICOS LTDA	5034589-94.2019.4.02.5101	Provável	R\$2.000,00
359	ABARE PARTICIPACOES S.A.	5027698-57.2019.4.02.5101	Provável	R\$12.000,00
360	NORMANDIA INVESTIMENTOS LTDA	5026026-14.2019.4.02.5101	Provável	R\$1.000,00
361	MAURICIO FARIA DO AMARAL	5025435-52.2019.4.02.5101	Provável	R\$6.000,00
362	ROMA SERVICOS ESPECIALIZADOS DE LIMPEZA E CONSERVACAO EIRELI	5023573-46.2019.4.02.5101	Provável	R\$1.000,00
363	MONGERAL AEGON SEGUROS E PREVIDENCIA S/A (MONGERAL SEGUROS E PREVIDÊNCIA)	5017067-54.2019.4.02.5101	Provável	R\$500,00
364	PROFIT RJ FOMENTO MERCANTIL E CONSULTORIA LTDA	5014960-37.2019.4.02.5101	Provável	R\$500,00
365	NOVA BELA VISTA II PARTICIPACOES LTDA.	5013856-10.2019.4.02.5101	Provável	R\$500,00
366	TRIGONOMETRIA CENTER TRANSPORTES LTDA	5013808-51.2019.4.02.5101	Provável	R\$500,00
367	MARCUS VINICIUS DE SIEXAS E OUTRO	5022162-02.2018.4.02.5101	Provável	R\$6.000,00
368	ALEXANDRE DUARTE DE SOUZA	5003346-35.2019.4.02.5101	Provável	R\$1.500,00
369	MODAL ASSET MANAGEMENT LTDA. E OUTRO	0155638-61.2017.4.02.5101	Provável	R\$4.000,00
370	CONTAGEM SECURITIZADORA DE CREDITOS FINANCEIROS S.A.	5057380-57.2019.4.02.5101	Provável	R\$2.000,00
371	ALEF S.A E OUTROS	5036697-96.2019.4.02.5101	Provável	R\$50.000,00
372	CECILIA MAGALHAES SILVA RAMOS DE SOUZA	0035395-86.2018.4.02.5155	Remota	R\$5.000,00
373	VITORIA FACTORING FOMENTO MERCANTIL LTDA	0001133-82.2012.4.02.5103	Remota	R\$500,00
374	D S A CONT E ADM DE CONDOMINIOS E IMOVEIS LTDA	0002156-08.2008.4.02.5102	Remota	R\$200,00
375	EDITORA GRAFICA UNIVERSAL LTDA	0003973-37.2013.4.02.5101	Remota	R\$300,00
376	MARIA APARECIDA CARDOSO SETTA	0005194-21.2014.4.02.5101	Remota	R\$100,00
377	FORLAB PARTICIPACOES E CONSULTORIA EMPRESARIAL LTDA	0005337-49.2010.4.02.5101	Remota	R\$1.000,00
378	PLANA ASSESSORIA E ADMINISTRACAO S/A	0005466-54.2010.4.02.5101	Remota	R\$300,00

54



## CONSELHO REGIONAL DE ADMINISTRAÇÃO DO RIO DE JANEIRO / CRA-RJ

Autarquia Federal de fiscalização profissional (Lei nº4.769/65)  
Rua Professor Gabizo, 197, Ed. Belmiro Siqueira, Tijuca – Rio de Janeiro/RJ CEP 20271-064  
Tel: 21-3872-9550 – E-mail: secretaria@cra-rj.org.br - Site: www.cra-rj.org.br

379	TERMINAL LOGISTICO DO VALE DO PARAIBA LTDA	0008167-46.2014.4.02.5101	Remota	R\$100,00
380	ALESSANDRA PIRES RANHEL	0008898-88.2009.4.02.5110	Remota	R\$350,00
381	IMUNIMAD AMBIENTAL LTDA ME	0011297-44.2014.4.02.5101	Remota	R\$200,00
382	FORD CREDIT SERVICOS DE ASSESSORIA E CONSULTORIA LTDA	0014110-49.2011.4.02.5101	Remota	R\$100,00
383	ENESA ENGENHARIA S/A	0014305-92.2015.4.02.5101	Remota	R\$300,00
384	ICATU HARTFORD ADMINISTRACAO DE BENEFICIOS LTDA	0015997-68.2011.4.02.5101	Remota	R\$500,00
385	D.C. SEQUEIROS EMPREENDIMENTOS E PARTICIPACOES S.A	0025675-20.2005.4.02.5101	Remota	R\$100,00
386	DANNEMANN SIEMSEN BIGLER & IPANEMA MOREIRA	0029819-95.2009.4.02.5101	Remota	R\$3.000,00
387	GE CELMA LTDA	0030004-94.2013.4.02.5101	Remota	R\$100,00
388	KAMBOS COM/ IND/ LTDA	0031322-64.2010.4.02.5151	Remota	R\$300,00
389	BARPA EMPREENDIMENTOS E PARTICIPACOES LTDA	0500091-49.2009.4.02.5101	Remota	R\$300,00
390	STRATOS ADMINISTRACAO E PARTICIPACOES LTDA	0501091-55.2007.4.02.5101	Remota	R\$200,00
391	INTEROCEANICA EMPREND E PARTIC S/A	0504248-65.2009.4.02.5101	Remota	R\$1.000,00
392	MAURO PACANOWSKI REPRES. COMERCIAIS LTDA	0530735-38.2010.4.02.5101	Remota	R\$400,00
393	KIERPEL E CASTRO HOLDING LTDA	0083746-29.2016.4.02.5101	Remota	R\$200,00
394	FINK MARÍTIMA PARTICIPAÇÕES S.A.	0141031-77.2016.4.02.5101	Remota	R\$400,00
395	EXPLORER CONSULTORIA SEGURANÇA DO TRABALHO LTDA-ME	0166120-43.2016.4.02.5153	Remota	R\$100,00
396	OSAFI ADMINISTRAÇÃO, PARTICIPAÇÃO E EMPREENDIMENTOS LTDA.	0011637-17.2016.4.02.5101	Remota	R\$350,00
397	PL-PROFISSIONAIS LIBERAIS LTDA	0114078-42.2017.4.02.5101	Remota	R\$1.500,00
398	CONVENTION CENTER NETWORK ADMINISTRAÇÃO PROMOÇÕES E EVENTOS LTDA	0142916-92.2017.4.02.5101	Remota	R\$200,00
399	NIESA PARTICIPAÇÕES S/A	0146359-51.2017.4.02.5101	Remota	R\$1.500,00
400	NATIVITTA PLANEJAMENTOS PROJETOS E GERENCIAMENTO EM SAUDE E AMBIENTE EIRELI	5000404-31.2018.4.02.5112	Remota	R\$150,00
401	LUIS CLAUDIO PINTO MACHADO	5010529-91.2018.4.02.5101	Remota	R\$200,00
402	UNIBLOCK ZANOTTI BRASIL PARTICIPACOES E EMPREENDIMENTOS LTDA.	5023226-47.2018.4.02.5101	Remota	R\$100,00
403	BERN EMPREENDIMENTOS E PARTICIPACOES S.A.	5025028-80.2018.4.02.5101	Remota	R\$1.000,00
404	BN 15 PARTICIPACOES LTDA	5028232-35.2018.4.02.5101	Remota	R\$400,00
405	CYNARA NOGUEIRA CAVALCANTE	5028440-19.2018.4.02.5101	Remota	300,00
406	TAX UPDATE CONSULTORIA E ASSESSORIA TRIBUTARIA LTDA	5035950-83.2018.4.02.5101	Remota	R\$550,00
407	BRIKEN LTDA	5036845-44.2018.4.02.5101	Remota	R\$550,00





## CONSELHO REGIONAL DE ADMINISTRAÇÃO DO RIO DE JANEIRO / CRA-RJ

Autarquia Federal de fiscalização profissional (Lei nº4.769/65)  
Rua Professor Gabizo, 197, Ed. Belmiro Siqueira, Tijuca – Rio de Janeiro/RJ CEP 20271-064  
Tel: 21-3872-9550 – E-mail: secretaria@cra-rj.org.br - Site: www.cra-rj.org.br

408	PETRA GOLD SOCIEDADE DE FOMENTO MERCANTIL LTDA	5037012-61.2018.4.02.5101	Remota	R\$6.000,00
409	AUSTRAL PARTICIPACOES II S.A.	5045009-95.2018.4.02.5101	Remota	R\$860,00
410	CARLA NOGUEIRA 1 CONSULTORIA EM GESTAO EMPRESARIAL LTDA	0020092-97.2018.4.02.5101	Remota	R\$1.500,00
411	NTV NEW TELEVISION COMUNICACAO LTDA	0033855-68.2018.4.02.5101	Remota	R\$2.000,00
412	EXPERTS INFORMATICA LTDA	0051722-74.2018.4.02.5101	Remota	R\$100,00
413	KINABA LU PARTICIPAÇÕES LTDA	0056800-49.2018.4.02.5101	Remota	R\$100,00
414	ANA CLAUDIA RODRIGUES MARINS DE ALMEIDA	0016540-25.2018.8.19.0023	Remota	R\$100,00
415	BRINK'S SEGURANCA E TRANSPORTE DE VALORES LTDA	5002488-04.2019.4.02.5101	Remota	R\$200,00
416	GL EVENTS LE SA	5009906-90.2019.4.02.5101	Remota	R\$200,00
417	EDILSON BARROS	5006447-23.2019.4.02.5120	Remota	R\$2.000,00
418	J FREITAS GESTAO EMPRESARIAL LTDA	5001044-31.2018.4.02.5113	Remota	R\$500,00
419	ADRIANA ROSA DI GREGORIO TEIXEIRA	5000483-91.2019.4.02.5106	Remota	R\$3.600,00
420	ANDRE LUIZ FIGUEIREDO WUTKE	5002798-35.2018.4.02.5104	Remota	R\$5.000,00
421	CAROLINA BRAGANCA THALHOFER	5004343-49.2018.4.02.5102	Remota	R\$3.000,00
422	MOL & MARTINS ADMINISTRACAO PATRIMONIAL E PARTICIPACOES LTDA	5078700-66.2019.4.02.5101	Remota	R\$200,00
423	CCN TORRE SUL ADMINISTRACAO E LOCACAO DE BENS LTDA	5053020-79.2019.4.02.5101	Remota	R\$400,00
424	RIOCIDADENOVA ADMINISTRACAO E LOCACAO DE BENS LTDA	5053018-12.2019.4.02.5101	Remota	R\$400,00
425	ANTONIO EDUARDO SOUZA CORREIA	5043996-27.2019.4.02.5101	Remota	R\$2.000,00
426	CARLOS ROBERTO RUHSAM DOS ANJOS	5043351-02.2019.4.02.5101	Remota	R\$1.500,00
427	C & M ASSESSORIA E CONSULTORIA EM RH EIRELI	5041790-40.2019.4.02.5101	Remota	R\$100,00
428	TRANSPORTADORA AGRELENSE LTDA	5029353-64.2019.4.02.5101	Remota	R\$500,00
429	TRILHAS CORPORATIVAS TREINAMENTO E CONSULTORIA LTDA	5027170-23.2019.4.02.5101	Remota	R\$1.500,00
430	BALL DO BRASIL LTDA	5022001-55.2019.4.02.5101	Remota	R\$1.000,00
431	DAUSTER CONSULTORIA LTDA	5015684-41.2019.4.02.5101	Remota	R\$500,00
432	MARCIA TROPER	5013423-06.2019.4.02.5101	Remota	R\$3.000,00
433	EDSON FERNANDO ALVES MACHADO e outro	5029036-03.2018.4.02.5101	Remota	R\$200,00
434	WAIVER EXPO LOGISTICA DE FEIRAS E EVENTOS LTDA	0014145-96.2017.4.02.5101	Remota	R\$1.000,00
435	RAIMUNDO DOUGLAS MOREIRA DOS SANTOS	0158330-77.2017.4.02.5151	Remota	R\$2.000,00



## CONSELHO REGIONAL DE ADMINISTRAÇÃO DO RIO DE JANEIRO / CRA-RJ

Autarquia Federal de fiscalização profissional (Lei nº4.769/65)  
Rua Professor Gabizo, 197, Ed. Belmiro Siqueira, Tijuca – Rio de Janeiro/RJ CEP 20271-064  
Tel: 21-3872-9550 – E-mail: secretaria@cra-rj.org.br - Site: www.cra-rj.org.br

### Conclusão

Concluindo, ressaltamos que em razão dessas demandas, a Assessoria jurídica sugere que a provisão de contingências para 2020, considerando também as necessidades cotidianas, seja composta da seguinte forma:

Despesas	Classificação de Perdas		Remota	Possível	Provável
	Cíveis	Verba			
Judiciais / Custas			---	---	R\$ 35.000,00
Extrajudiciais / Cartoriais			---	---	R\$ 170.000,00
Indenizações Sucumbencial			R\$ 61.310,00	R\$ 1.134.210,00	R\$ 568.320,00
Indenizações Trabalhistas			R\$ 139.948,02	R\$ 95.000,00	R\$ 16.078,63

### ▪ OUVIDORIA

O Setor visa facilitar o diálogo entre a sociedade e o CRA-RJ por meio do seu canal de atendimento, recebe e responde manifestações em forma de sugestões, elogios, solicitações, reclamações e denúncias.

A Ouvidoria constitui-se numa rica fonte de pesquisas para aprimoramento dos processos internos da entidade e é responsável pela intermediação entre as questões abordadas pelos registrados e soluções. Seu trabalho impacta no fortalecimento da credibilidade institucional, atuando para que se desenvolva uma consciência crítica institucional.

Após recebimento e análise de uma demanda, a Ouvidoria busca responder no menor prazo possível, informando os demandantes sobre as providências adotadas pelos setores ou pelas pessoas envolvidas; Observar os problemas existentes nos processos de trabalhos, e propor, com o auxílio das áreas competentes, se necessário, medidas que evitem sua repetição; Atuar com imparcialidade na administração e prevenção de conflitos; e Agir com urbanidade, integridade, transparência, imparcialidade e justiça, se de qualquer pré-julgamento.



## CONSELHO REGIONAL DE ADMINISTRAÇÃO DO RIO DE JANEIRO / CRA-RJ

Autarquia Federal de fiscalização profissional (Lei nº4.769/65)  
Rua Professor Gabizo, 197, Ed. Belmiro Siqueira, Tijuca – Rio de Janeiro/RJ CEP 20271-064  
Tel: 21-3872-9550 – E-mail: secretaria@cra-rj.org.br - Site: www.cra-rj.org.br



Gráfico 3: atendimentos realizados pelo CRA-RJ (Por assunto).



Gráfico 4: atendimentos realizados pelo CRA-RJ (Quantitativo)

### Conclusão

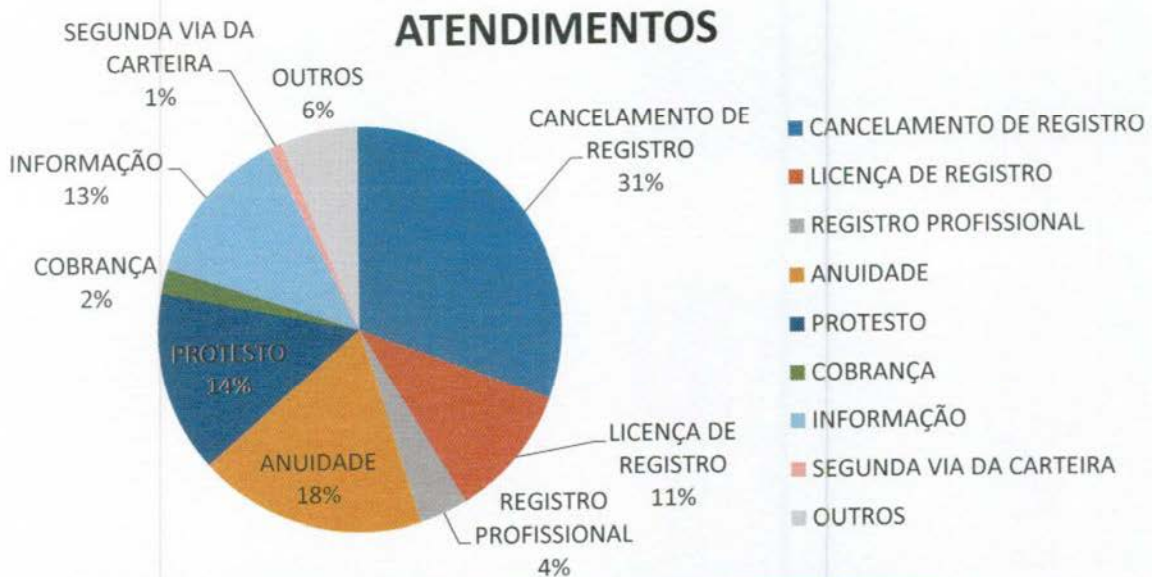
Todas as demandas recebidas foram analisadas, respondidas ou encaminhadas aos setores que originalmente teriam as informações e poder de decisão, como por exemplo parcelamentos de dívidas e análise de requerimentos, em alguns casos houve a necessidade de uma intermediação pontual, porém com o encerramento de todas as demandas.



## CONSELHO REGIONAL DE ADMINISTRAÇÃO DO RIO DE JANEIRO / CRA-RJ

Autarquia Federal de fiscalização profissional (Lei nº4.769/65)

Rua Professor Gabizo, 197, Ed. Belmiro Siqueira, Tijuca – Rio de Janeiro/RJ CEP 20271-064

Tel: 21-3872-9550 – E-mail: secretaria@cra-rj.org.br - Site: www.cra-rj.org.br

### ▪ COMUNICAÇÃO

O trabalho produzido pelos profissionais da área comunicação do CRA-RJ permite que o fluxo de informações possa chegar com mais agilidade e transparência aos profissionais, estudantes, empresas registradas e à sociedade em geral, estabelecendo um canal direto entre o Conselho e seus públicos. Integram a área de Comunicação as equipes de Jornalismo, CRA-RJ Play, Rádio ADM RJ e Programação Visual.

A comunicação do CRA-RJ participou efetivamente na cobertura fotográfica, jornalística e na transmissão dos principais eventos do Conselho.

Nas principais redes sociais, a Comunicação do CRA-RJ, apresentou os seguintes dados:

Facebook		Instagram	
Seguidores	31.259	Postagens	453
Postagens	1.143	Stories	236
		Seguidores	11.046
Twitter		Linkedin	
Tweets	636	Conexões	11.220
Seguidores	4.502		
Youtube			
Inscritos	10.000		

O site do Conselho alcançou um total de 1 milhão de visualizações em 2019, através de 500 postagens acessadas em artigos do Espaço Opinião, Clube de Serviços e matérias informativas. O Blog Acadêmico, destinado aos estudantes totalizou 19.640 inscritos e cerca de 250 postagens ao longo do ano.

A Rádio ADM RJ que pode ser acessada pelo computador, tablet e smartphone, durante o ano de 2019 teve 340 programas gravados e/ou transmitidos ao vivo. Dentre eles estão: palestras, debates, mesas redondas e entrevistas com Administradores, Tecnólogos, Técnicos e demais profissionais e estudantes da área de Administração.

A TV CRA-RJ Play e o canal no Youtube totalizaram 200 mil acessos e 10 mil inscritos.

Contabilizou-se também, 1.293 peças produzidas pelos designers do CRA-RJ.

### ▪ REGISTRO DE PESSOA FÍSICA E JURÍDICA

O CRA-RJ encerrou o ano com 48.160 profissionais ativos e com 5.926 empresas registradas em seu cadastro; sendo que 27.432 pessoas físicas e 2.758 pessoas jurídicas encontravam-se quites com a entidade em 31/12/2019.

No setor de Registro de Pessoa Física apenas 1.915 profissionais buscaram se registrar, enquanto que 1.502 tiveram o deferimento do pedido de cancelamento. A inadimplência atingiu 18.611, ultrapassando os 30% dos registrados.



## CONSELHO REGIONAL DE ADMINISTRAÇÃO DO RIO DE JANEIRO / CRA-RJ

Autorquia Federal de fiscalização profissional (Lei nº4.769/65)  
Rua Professor Gabizo, 197, Ed. Belmiro Siqueira, Tijuca – Rio de Janeiro/RJ CEP 20271-064  
Tel: 21-3872-9550 – E-mail: secretaria@cra-rj.org.br - Site: www.cra-rj.org.br

Já no setor de Registro de Pessoa Jurídica, 156 novos registros foram constatados frente aos 159 cancelamentos. A inadimplência fechou em 3.634, ultrapassando os 50% de registros ativos.

As ações do setor de Registro PF e PJ estão no anexo XVIII.

### ▪ FISCALIZAÇÃO

A fiscalização é uma atividade prioritária do CRA-RJ que busca orientar as sociedades empresárias e pessoas físicas sobre possíveis problemas no exercício da profissão, desde a falta de registro para legitimar o bacharelado até a não solicitação da obrigatoriedade do diploma em cargos de Administração nos concursos públicos. O trabalho em conjunto com as Casas do Administrador identifica as possíveis irregularidades e geram novos processos de fiscalização. Para chegar até as empresas, o CRA-RJ utiliza diversas fontes de pesquisa, como *bigdata*, inteligência artificial, para localizar e identificar irregularidades no campo de empresas e profissionais (dados públicos), bem como instituições de ensino, sempre em defesa do profissional de Administração e de Gestão, consultas a órgãos federais, estaduais e municipais, bem como denúncias, diário oficial e leitura de jornais. O CRA-RJ encerrou o ano com 56.859 processos de PJ e 2.952 processos de PF em andamento, tendo expedido 1.903 intimações para Pessoa Jurídica e 1.864 para Pessoa Física.

As ações do setor de Fiscalização estão disponíveis no anexo XVII.

### ▪ TECNOLOGIA DA INFORMAÇÃO

As novas tecnologias da informação aprimoram-se a uma velocidade incrível e novos recursos de TI, incluindo novos aplicativos que são criados e inovados no âmbito do Sistema CFA/CRA, exigem que os usuários tenham condições de explorá-los com alto grau de eficiência em busca da eficácia de resultados.

Aliado a este fato, o CRA-RJ inaugurou a sede da Universidade Corporativa do Administrador, onde se fez necessário à aquisição de novos equipamentos para prover a referida sede. Assim, no exercício de 2019 foi realizada licitação visando a aquisição de equipamentos para a UCAdm e renovação de parte do parque tecnológico do CRA-RJ, sendo adquirido 02 lousas interativas, 03 projetores de ultracurta distância, 28 computadores e 78 licenças do software Windows 10, ao custo total de R\$ 221.811,70.

Desse total, R\$ 198.000,00 foram recursos obtidos junto ao CFA, via PRODER, e R\$ 23.811,70 foram oriundos de recursos próprios.

Com a colaboração da Coordenadoria de TI, o CRA-RJ realizou ações de cobrança nos meses 04, 05, 07, 08, 09, 11 e 12/2019, tendo sido emitidos 46.206 boletos (PF: 91% e PJ: 9%) e o valor total cobrado foi de R\$ 25.363.338,71 (PF: 74% e PJ: 26%).



## CONSELHO REGIONAL DE ADMINISTRAÇÃO DO RIO DE JANEIRO / CRA-RJ

Autarquia Federal de fiscalização profissional (Lei nº4.769/65)  
Rua Professor Gabizo, 197, Ed. Belmiro Siqueira, Tijuca – Rio de Janeiro/RJ CEP 20271-064  
Tel: 21-3872-9550 – E-mail: secretaria@cra-rj.org.br - Site: www.cra-rj.org.br

### 5.2 Indicadores utilizados pela entidade alinhados aos objetivos

- O CRA-RJ acompanha mensalmente os resultados obtidos pelas áreas de registro, dívida ativa e de fiscalização profissional por meio do instrumento de coleta de dados criado pelo CFA.
- Além desse controle, o CRA-RJ monitora diversos outros resultados por meio de relatórios gerenciais extraídos do seu cadastro, o que permite a identificação de tendências e ou desajustes no cadastro de registrados, como por exemplo, o aumento da inadimplência por faixa etária, região geográfica, tipo de IES onde o profissional realizou a sua graduação que resultou no registro no CRA-RJ, profissionais com carteira provisória vencida, endereços desatualizados, etc.
- O CRA-RJ realiza o acompanhamento diário dos ingressos de receita e do consumo das diversas rubricas de seu plano de contas (orçamento), permitindo antecipar a necessidade de remanejamento de aplicações em banco ou a suplementação de contas que necessitarão de maior contingenciamento de recursos nos meses seguintes.
- Na área Jurídica um software permite o cumprimento rigoroso dos prazos de processos ajuizados em que o CRA-RJ figura como autor ou, eventualmente, como réu.
- Os índices de audiência aferidos por ferramentas independentes (via Youtube e painel de controle do website de TV e Rádio CRA-RJ) comprovam a maior divulgação da profissão e a importância da presença do administrador, por meio dos serviços da Rádio ADM RJ e CRA-RJ Play, através da produção de programas com entrevistas, debates e reportagens de interesse da classe, sempre focados nas relações que envolvem a administração, além da repercussão nas diversas outras mídias do CRA-RJ e em mídias externas (clipping), o que colaborou decisivamente para a expansão dos registros e pagamentos de anuidades.

### 5.3 Avaliação e justificativa dos resultados obtidos

Esse conjunto de ações bem-sucedidas é fruto de um planejamento estruturado e tratado como prioridade na condução dos procedimentos internos, pois o cumprimento das metas traçadas no planejamento estratégico foi acompanhado constantemente ao longo do ano e cobrado incessantemente junto aos gestores de cada área.

## 6. ALOCAÇÃO DE RECURSOS E ÁREAS ESPECIAIS DA GESTÃO

### 6.1 Gestão de Pessoas

#### 6.1.1 Força de Trabalho

  
61  



## CONSELHO REGIONAL DE ADMINISTRAÇÃO DO RIO DE JANEIRO / CRA-RJ

Autarquia Federal de fiscalização profissional (Lei nº4.769/65)  
Rua Professor Gabizo, 197, Ed. Belmiro Siqueira, Tijuca – Rio de Janeiro/RJ CEP 20271-064  
Tel: 21-3872-9550 – E-mail: secretaria@cra-rj.org.br - Site: www.cra-rj.org.br

### DEMONSTRATIVO DO QUADRO DE TERCEIRIZAÇÃO DE M.O. DO CRA – 31/12/2018

EMPRESA	CNPJ	SERVIÇOS	PROCESSO ADMINISTRATIVO
RIO DE JANEIRO SERVIÇOS E COMÉRCIO LTDA	18.233.156/0001-88	Recepção nas dependências da Sede do CRA-RJ	2017400160
ANGEL'S SEGURANÇA E VIGILÂNCIA LTDA	03.372.304/0001-78	Vigilância armada para sede do CRA-RJ	2015400130
MRINFO TECNOL. DA INFORMAÇÃO LTDA	06.159.678/0001-06	Suporte, manutenção e assistência técnica de equip. informática	20134000386
JGM SERVIÇOS DE ENG. E CONSULTORIA LTDA - EPP	07.952.819/0001-06	Limpeza e Conservação da sede do CRA-RJ	2017400078
CENTRO DE INTEGRAÇÃO EMPRESA ESCOLA DO RJ	33.661.745/0001-50	Empresa especializada para seleção, contratação e acompanhamento de adolescentes aprendizes e estagiários	2018400096 / 2015400146

### DEMONSTRATIVO DO QUADRO DE TERCEIRIZAÇÃO DE M.O. DO CRA – 31/12/2019

EMPRESA	CNPJ	SERVIÇOS	PROCESSO ADMINISTRATIVO
RIO DE JANEIRO SERVIÇOS E COMÉRCIO LTDA	18.233.156/0001-88	Recepção nas dependências da Sede do CRA-RJ	2017400160
ANGEL'S SEGURANÇA E VIGILÂNCIA LTDA	03.372.304/0001-78	Vigilância armada para sede do CRA-RJ	2015400130
MRINFO TECNOL. DA INFORMAÇÃO LTDA	06.159.678/0001-06	Suporte, manutenção e assistência técnica de equip. informática	2018400576
JGM SERVIÇOS DE ENG. E CONSULTORIA LTDA - EPP	07.952.819/0001-06	Limpeza e Conservação da sede do CRA-RJ	2017400078
CENTRO DE INTEGRAÇÃO EMPRESA ESCOLA DO RJ	33.661.745/0001-50	Empresa especializada para seleção, contratação e acompanhamento de adolescentes aprendizes e estagiários	2018400096 / 2015400146



## CONSELHO REGIONAL DE ADMINISTRAÇÃO DO RIO DE JANEIRO / CRA-RJ

Autorquia Federal de fiscalização profissional (Lei nº4.769/65)  
Rua Professor Gabizo, 197, Ed. Belmiro Siqueira, Tijuca – Rio de Janeiro/RJ CEP 20271-064  
Tel: 21-3872-9550 – E-mail: secretaria@cra-rj.org.br - Site: www.cra-rj.org.br

### DEMONSTRATIVO DO QUADRO DE PESSOAL DO CRA – 31/12/2018

Empregados	Estagiários	Admissão	Dispensa	Total
71	10	0	0	81

Tabela 1 - Quadro de pessoal do CRA em 2018

### DEMONSTRATIVO DO QUADRO DE PESSOAL DO CRA – 31/12/2019

Empregados	Estagiários	Admissão	Dispensa	Total
69	0	1	3	69

Tabela 2 - Quadro de pessoal do CRA em 2019

Movimentação do Quadro de Pessoal do CRA				Movimentação dos Estagiários		
31/12/2018	Admissão	Dispensa	31/12/2019	Contratados	Dispensados	Existentes
71	1	3	69	18	3	15

Tabela 3 - Movimentação de pessoal no CRA

#### 6.1.2 Ingresso de funcionários

Admissão de funcionários no quadro de pessoal do Conselho Regional de Administração dar-se-á por Concurso Público, observando a legislação vigente.

#### 6.1.3 Qualificação da Força de Trabalho de acordo com a estrutura de cargos e faixa etária

Tipologias do Cargo	Quantidade de servidores por Faixa Etária				
	Até 30 anos	De 31 a 40 anos	De 41 a 50 anos	De 51 a 60 anos	Acima de 60 anos
<b>1. Provimento de Cargo Efetivo</b>					
1.1 Profissional de Apoio Operacional		1		1	5
1.2 Profissional de Apoio Adm.		2	6	6	3
1.3 Técnico de Contabilidade				1	
1.4 Assistente Social				1	
1.5 Comunicador Social					1
1.6 Advogado		1	1	1	
1.7 Engenheiro					1
1.8 Fiscal		1			1
1.9 Administrador				2	3
<b>2. Provimento de Cargo em Comissão</b>					
2.1 Ouvidor					
2.2 Assessor de Relações Especiais					1
2.3 Chefe Assessoria de Programação Visual			1		
2.4 Assessor Técnico Jurídico			1		





## CONSELHO REGIONAL DE ADMINISTRAÇÃO DO RIO DE JANEIRO / CRA-RJ

Autarquia Federal de fiscalização profissional (Lei nº4.769/65)  
 Rua Professor Gabizo, 197, Ed. Belmiro Siqueira, Tijuca – Rio de Janeiro/RJ CEP 20271-064  
 Tel: 21-3872-9550 – E-mail: secretaria@cra-rj.org.br - Site: www.cra-rj.org.br

2.5 Chefe de Assessoria de Relações Acadêmicas		1			
2.6 Assessor de Comunicação Social		1			
2.7 Chefe da edição da Web TV		1			
2.8 Chefe da Operação da Web Radio e Web TV				1	
2.9 Chefe da Biblioteca		1			
3.0 Chefe de Assessoria de Comunicação Social			1		
3.1 Chefe de Assessoria de Recursos Humanos				1	
3.2 Chefe da Assessoria Jurídica			1		
3.3 Assistente Técnico II de Designer Gráfico			1		
3.4 Chefe da Coord. De Fiscalização do Exercício Profissional					1
3.5 Chefe adjunto de Edição da Web TV			1		
3.6 Assessor Técnico Jurídico II		1			
3.7 Assistente Técnico de Transporte		2			
3.8 Assessor Técnico II Imprensa		1			
3.9 Assessor Técnico II Desenvolvimento Organizacional	1				
4.0 Assessor Técnico II Logística	1				
4.1 Assessor Técnico III Edição da Web TV II		1			
4.2 Assessor Técnico III programação visual	1				
4.3 Assessor Técnico III Mídias Sociais		1			
4.4 Assessor Técnico II Recursos Humanos		1			
4.5 Assessor Técnico III Cobrança Extrajudicial	1				
4.6 Assessor Técnico II Sistema Corporativo		1			
4.7 Assistente Técnico I	1			1	1
4.8 Assistente Técnico II	1	1			
3. Totais (1 + 2)	6	18	13	15	17

Tabela 4 - Provimento de cargos no CRA - por faixa etária

### 6.1.4 Qualificação da Força de Trabalho de acordo com a estrutura de cargos e nível de escolaridade:

Tipologia do Cargo	Quantidade de Pessoas por Nível de Escolaridade								
	1	2	3	4	5	6	7	8	9
<b>1. Provimento de Cargo Efetivo</b>									
1.1 Profissional de Apoio Operacional			6		1				
1.2 Profissional de Apoio Adm.				1	8	5	3		
1.3 Técnico de Contabilidade						1			
1.4 Assistente Social						1			
1.5 Comunicador Social						1			
1.6 Advogado							3		



## CONSELHO REGIONAL DE ADMINISTRAÇÃO DO RIO DE JANEIRO / CRA-RJ

Autarquia Federal de fiscalização profissional (Lei nº4.769/65)  
Rua Professor Gabizo, 197, Ed. Belmiro Siqueira, Tijuca – Rio de Janeiro/RJ CEP 20271-064  
Tel: 21-3872-9550 – E-mail: secretaria@cra-rj.org.br - Site: www.cra-rj.org.br

1.7 Engenheiro						1			
1.8 Fiscal						1	1		
1.9 Administrador						2	2	1	
<b>2. Provisão de Cargo em Comissão</b>									
2.1 Ouvidor									
2.2 Assessor de Relações Especiais						1			
2.3 Chefe Assessoria de Programação Visual				1					
2.4 Assessor Técnico Jurídico						1			
2.5 Chefe de Assessoria de Relações Acadêmicas							1		
2.6 Assessor de Comunicação Social							1		
2.7 Chefe da edição da Web TV						1			
2.8 Chefe da Operação da Web Radio e Web TV				1					
2.9 Chefe da Biblioteca						1			
3.0 Chefe de Assessoria de Comunicação Social							1		
3.1 Chefe de Assessoria de Recursos Humanos							1		
3.2 Chefe da Assessoria Jurídica						1			
3.3 Assistente Técnico II Designer Gráfico						1			
3.4 Chefe da Coord. De Fiscalização do Exercício Profissional						1			
3.5 Chefe adjunto de Edição da Web TV						1			
3.6 Assessor Técnico Jurídico II						1			
3.7 Assistente técnico de Transporte					2				
3.8 Assessor Técnico II Imprensa									
3.9 Assessor Técnico II Desenvolvimento Organizacional						1			
4.0 Assessor técnico II Logística						1			
4.1 Assessor técnico III Edição da Web TV II						1			
4.2 Assessor técnico III programação visual						1			
4.3 Assessor Técnico III Mídias Sociais					1				
4.4 Assessor Técnico II Recursos Humanos							1		
4.5 Assessor Técnico III Cobrança Extrajudicial						1			
4.6 Assessor Técnico II Sistema Corporativo						1			
4.7 Assistente Técnico I				1	2				
4.8 Assistente Técnico II					2				
<b>3. Totais (1 +2)</b>			6	2	18	28	14	1	
<b>LEGENDA</b>									
Nível de Escolaridade									
1 - Analfabeto; 2 – Alfabetizado sem cursos regulares; 3 Primeiro grau incompleto; 4 – Primeiro grau; 5 – Segundo grau ou técnico; 6 – Superior; 7 – Aperfeiçoamento/Especialização/Pós-Graduação; 8 – Mestrado;									
9 – Doutorado/Pós Doutorado/PhD/Livre Docência; 10 – Não classificada.									

Tabela 5 - Provisão de cargos no CRA – por escolaridade



## CONSELHO REGIONAL DE ADMINISTRAÇÃO DO RIO DE JANEIRO / CRA-RJ

Autorquia Federal de fiscalização profissional (Lei nº4.769/65)  
Rua Professor Gabizo, 197, Ed. Belmiro Siqueira, Tijuca – Rio de Janeiro/RJ CEP 20271-064  
Tel: 21-3872-9550 – E-mail: secretaria@cra-rj.org.br - Site: www.cra-rj.org.br

### 6.2 Gestão de Licitação e Contratos

MODALIDADE / EDITAL	PROCESSO / OBJETO	DATA DO CERTAME	VALOR CONTRATADO	LICITANTE VENCEDOR
Pregão Eletrônico nº 001/2019 PE 001-2019.pdf	2018400441 Gêneros Alimentícios	13/03/2019	ITEM I - Perecíveis – R\$ 22.088,30  ITEM II - Não perecíveis - R\$ 60.728,90	GRANA 298 DISTRIBUIDORA DE ALIMENTOS LTDA EPP 02.768.278/0001-39  ZURIEL DE IGUAÇU COMERCIO E REPRESENTAÇÃO LTDA 24.593.578/0001-67
Pregão Eletrônico nº 002/2019 PE 002-2019.pdf	2018400361 Fitas para impressora de carteira profissional	18/02/2019	R\$ 154.120,00	RAFAEL NOTORIO DE SOUSA GOMES – ME 08.377.932/0001-60
Pregão Eletrônico nº 003/2019 PE 003-2019.pdf	2018400358 Aquisição de cartões em policarbonato	28/03/2019	R\$ 141.295,00	GIESECKE+DEVRIENT MOBILE SECURITY BRASIL INDUSTRIA E COMERCIO DE SMART CARDS S/A 04.400.995/0003-09
Pregão Eletrônico nº 004/2019 004-2019.pdf	2018400576 Suporte, manutenção preventiva e corretiva e assistência técnica de equipamentos de informática e infraestrutura lógica	28/02/2019	R\$ 357.500,10	MRINFO TECNOLOGIA DA INFORMAÇÃO LTDA 06.159.678/0001-06
Pregão Eletrônico nº 005/2019 PE 005-2019.pdf	2019400078 Confecção de Impressos Gráficos	04/06/2019	R\$ 397.300,00	BAZAR E PAPELARIA MN LTDA-ME 14.702.169/0001-06
Pregão Eletrônico nº 006/2019 PE 006-2019.pdf	2019400163 Equipamentos de Informática e Licenças de Software	25/06/2019	ITEM I – R\$ 200.609,55  ITEM II - R\$ 38.526,98	3D PROJETOS E ASSESSORIA EM INFORMÁTICA LTDA 07.766.048/0001-54  18 GIGAS COMERCIO DE EQUIPAMENTOS EIRELI 20.174.368/0001-83
Pregão Eletrônico nº 007/2019 PE 007-2019.pdf	2019400054 Apoio logístico à eventos	01/10/2019	R\$ 894.500,00	GOLDEN SOLUÇÕES & ENTRETENIMENTO EIRELI 26.751.770/0001-60
Pregão Eletrônico nº 010/2019 PE 010-2019.pdf	2019400245 Soluções Tecnológicas à Universidade Corporativa do Administrador	13/09/2019	R\$ 4.840.000,00	WEBAULA PRODUTOS E SERVIÇOS PARA EDUCAÇÃO S/A 08.954.022/0001-77



## CONSELHO REGIONAL DE ADMINISTRAÇÃO DO RIO DE JANEIRO / CRA-RJ

Autarquia Federal de fiscalização profissional (Lei nº4.769/65)  
 Rua Professor Gabizo, 197, Ed. Belmiro Siqueira, Tijuca – Rio de Janeiro/RJ CEP 20271-064  
 Tel: 21-3872-9550 – E-mail: secretaria@cra-rj.org.br - Site: www.cra-rj.org.br

Pregão Eletrônico nº 012/2019 PE 012-2019.pdf	2019400299 Manutenção de Aparelhos de Ar Condicionado	21/11/2019	R\$ 40.868,00	AIR TIME RJ AR CONDICIONADO LTDA 17.869.849/0001-07
Pregão Eletrônico nº 013/2019 PE 013-2019.pdf	2019400373 Licenças de Software	04/10/2019	R\$ 74.950,00	AX4B SISTEMAS DE INFORMATICA LTDA 22.233.581/0001-44
Pregão Eletrônico nº 014/2019 PE 014-2019.pdf	2019400360 Materiais Institucionais	04/11/2019	LOTE I – R\$ 19.980,00 LOTE II – R\$ 11.197,50 LOTE III – R\$ 2.435,00	LOTE I – VERA LUCIA FRANCISCA DOS SANTOS 14.272.952/0001-79 LOTE II – PAPELARIA CORPORATIVA EIRELI 10.546.249/0001-50 LOTE III – MIL BOLSAS & BRINDES PROMOCIONAIS LTDA 02.734.580/0001-49
Pregão Eletrônico nº 015/2019 PE 015-2019.pdf	2019400358 Equipamentos de Filmagem	11/12/2019	LOTE I – R\$ 17.810,00 LOTE II – R\$ 4.890,00	LOTE I – PRISMA COMÉRCIO VAREJISTA E ATACADISTA 24.583.804/0001-29 LOTE II – VINICIUS CHAVES DOS SANTOS EPP 05.207.424/0001-45
Pregão Eletrônico nº 016/2019 PE 016-2019.pdf	2018400039 Manutenção Predial	16/12/2019	R\$ 200.000,00	ATAC ASSISTÊNCIA TÉC. EM AR CONDICIONADO LTDA 08.794.796/0001-03

Nº DO CONTRAT O/ ARP	MODALIDADE	DADOS DO CONTRATADO		DADOS DO CONTRATO			
		RAZÃO SOCIAL/NOME	CPF/CNPJ	VALOR	INÍCIO	TÉRMINO	SITUAÇÃO
CPS Nº 001/2019	Pregão Eletrônico nº 008/2018	MAIS SEG. SAÚDE E SEGURANÇA OCUPACIONAL EIRELI	05.833.192/0001-30	R\$ 15.300,00	16/01/2019	15/01/2020	ATIVO
CPS Nº 002/2019	Dispensa de licitação conforme Art. 24 inciso II da lei 8.666/93	PG LIMP IRELI ME	24.314.268/0001-66	R\$ 4.560,00	01/02/2019	31/01/2020	ATIVO
CPS Nº 003/2019	Inexigibilidade de licitação, conforme Art. 25, da Lei 8.666/93;	SPIDERWARE CONSULTORIA EM INFORMÁTICA LTDA	40.162.372/0001-39	R\$ 38.400,00	01/04/2019	31/03/2020	ATIVO

130  
 67  
 2019



## CONSELHO REGIONAL DE ADMINISTRAÇÃO DO RIO DE JANEIRO / CRA-RJ

Autarquia Federal de fiscalização profissional (Lei nº4.769/65)  
Rua Professor Gabizo, 197, Ed. Belmiro Siqueira, Tijuca – Rio de Janeiro/RJ CEP 20271-064  
Tel: 21-3872-9550 – E-mail: secretaria@cra-rj.org.br - Site: www.cra-rj.org.br

CPS Nº 004/2019	Pregão Eletrônico Nº 003/2018	CENTRO DE INTEGRAÇÃO EMPRESA ESCOLA DO EST DO RJ	33.661.745/0001-50	R\$ 69.295,32	01/04/2019	31/03/2020	ATIVO
CPS Nº 005/2019	Pregão Eletrônico nº 004/2019	MRINFO TECNOLOGIA DA INFORMAÇÃO LTDA-EPP	06.159.678/0001-06	R\$ 357.500,10	01/04/2019	30/09/2021	ATIVO
CPS Nº 006/2019	Dispensa de Licitação conforme Art. 24, inciso V da Lei 8.666/93;	RIO JEEP TOUR LOCAÇÃO DE VEÍCULOS E TURISMO LTDA	02.593.142/0001-35	R\$ 22.488,00	03/10/2019	02/10/2020	ATIVO
CPS Nº 007/2019	Pregão Eletrônico nº 006/2019	18 GIGAS COMERCIO DE EQUIPAMENTOS EIRELI - EPP	20.174.368/0001-83	R\$ 38.526,98	02/10/2019	01/10/2022	ATIVO
CPS Nº 008/2019	Pregão Eletrônico nº 006/2019	3D PROJETOS E ASSESSORIA EM INFORMATICA LTDA	07.766.048/0001-54	R\$ 115.907,74			ATIVO
CPS Nº 009/2019	Pregão Eletrônico nº 010/2019	WEBAULA PRODUTOS E SERVIÇOS PARA EDUCAÇÃO EDITORA S/A	06.954.022/0001-77	R\$ 4.494.139,77	01/11/2019	31/10/2020	ATIVO

### 6.3 Gestão da Tecnologia da Informação

#### Principais Sistemas utilizados pelo CRA-RJ:

- Sistema Chamador fornecido pela SPW (Com validade de contrato até Março/19);

Contempla os módulos de Contábil, Bens Patrimoniais e Estoque

- Sistema de Autoatendimento fornecido pela Fattoria Web;

Contempla o módulo de atendimento online do registrado, onde este de forma autônoma poderá quitar sua anuidade ou taxa, atualizar seus dados, solicitar licença ou cancelamento de seu registro.

- Sistema Corporativo – SIFA – Módulos Cadastral, Financeiro, Protocolo, Fiscalização e Dívida Ativa;

Contempla os módulos Cadastral, Financeiro, Protocolo, Fiscalização e Dívida Ativa

- Sistema de Folha de Pagamento fornecido pelo AlterData;

Contempla um módulo que faz a integração entre o relógio de ponto e a folha de pagamento dos funcionários, calculando as informações referentes aos créditos ou descontos necessários.



## CONSELHO REGIONAL DE ADMINISTRAÇÃO DO RIO DE JANEIRO / CRA-RJ

Autarquia Federal de fiscalização profissional (Lei nº4.769/65)  
Rua Professor Gabizo, 197, Ed. Belmiro Siqueira, Tijuca – Rio de Janeiro/RJ CEP 20271-064  
Tel: 21-3872-9550 – E-mail: secretaria@cra-rj.org.br - Site: www.cra-rj.org.br

- Sistema de Acompanhamento de Processos Jurídicos DataVenía fornecido pela Snap Informática.

Software jurídico para acompanhamento automatizado de processos via internet. Dentre suas funcionalidades destacamos: - Informa os processos que tiveram andamento, relaciona processos parados, captura automatizada de andamentos de processuais em todos os tribunais do país, etc.

O setor de Tecnologia da Informação possui 1 funcionário, uma prestadora de serviços terceirizada, uma estagiária e conta com o suporte de uma empresa de manutenção de rede/equipamentos contratada para fornecer um técnico e um analista de sistemas. O fornecedor mantém um canal de comunicação com o CRA-RJ, para agilizar o atendimento e manutenção em casos de paralisação.

Visando aumentar as ações sustentáveis e econômicas, o Conselho se mobiliza para identificar novas formas de diminuir ou eliminar recursos e processos que possam gerar valor ambiental e econômico.

### 7. DEMONSTRAÇÕES CONTÁBEIS

#### 7.1 Declaração do contador ou opinião dos auditores externos

A tomada de contas da auditoria referente ao exercício 2019 está prevista para o mês de março de 2020.

#### 7.2 Demonstrativos Contábeis

##### 7.2.1 Informações sobre a adoção das normas NCASP

As demonstrações contábeis foram elaboradas em conformidade com as práticas contábeis adotadas no Brasil, o que exige que a Administração faça julgamentos, estimativas e premissas que afetam a aplicação de políticas contábeis e os valores reportados de ativos, passivos, receitas e despesas. Os resultados reais podem divergir dessas estimativas. Ativos e passivos significativos sujeitos a estimativas e premissas incluem, principalmente, o cálculo das depreciações sobre o ativo imobilizado, a estimativa para perdas em função do risco de crédito de clientes e a provisão para riscos trabalhistas e cíveis. Os valores definitivos das transações envolvendo essas estimativas somente são conhecidos por ocasião da sua realização ou liquidação.

##### 7.2.2 Demonstração da Receita

De acordo com a Lei nº 4.769, de 09 de setembro de 1965, regulamentada pelo Decreto nº 61.934, de 22 de dezembro de 1967, em seu Art. 40 estabelece que a renda do Conselho Regional de Administração RJ é constituída de:

- a) 80% (oitenta por cento) das anuidades, taxas e emolumentos de qualquer natureza estabelecidos pelo Conselho Federal de Administração.



## CONSELHO REGIONAL DE ADMINISTRAÇÃO DO RIO DE JANEIRO / CRA-RJ

Autarquia Federal de fiscalização profissional (Lei nº4.769/65)  
Rua Professor Gabizo, 197, Ed. Belmiro Siqueira, Tijuca – Rio de Janeiro/RJ CEP 20271-064  
Tel: 21-3872-9550 – E-mail: secretaria@cra-rj.org.br - Site: www.cra-rj.org.br

- b) Rendimentos patrimoniais;
- c) Doações e legados;
- d) Subvenções e auxílios dos Governos Federal, Estaduais e Municipais ou, ainda, de sociedades de economia mista, empresas e instituições particulares;
- e) Provimento de multas aplicadas;
- f) Rendas eventuais.

### ORIGENS DAS RECEITAS POR NATUREZA – FONTES

<b>TRANSFERÊNCIAS DE CONTRIBUIÇÕES SOCIAIS:</b>
Anuidades do Exercício (80%). Receitas arrecadadas no exercício.
Anuidades do Exercício Anterior (80%). Rec. arrecadadas no exercício anterior
<b>RECEITAS DE VALORES MOBILIÁRIOS:</b>
Rendimentos de Aplicações Caderneta de Poupança
Rendimentos de Aplicações em LFT e Títulos do Tesouro
Dividendos de Ações (antigo sistema Telebrás) Direito Uso linhas telefônicas.
<b>RECEITAS DE SERVIÇOS:</b>
Expedição Carteiras Identificação Profissional – CIP
Expedição de Certidões
Expedição de Alvarás

Tabela 6 - Origens das receitas do CRA

Observando, o art. 6º, §1º da Lei 4.320/64, a saber: “§1º. As cotas de receitas que uma entidade pública deva transferir a outra incluir-se-ão, como despesa, no orçamento da entidade obrigada à transferência e, como receita, no orçamento da que as deva receber”.

### 7.2.3 Desempenho na execução orçamentária e financeira

#### 7.2.3.1 Desempenho Comparativo das Receitas Arrecadadas nos dois últimos exercícios

RECEITA ORÇAMENTÁRIA		
Receitas Correntes		
Título	2019	2018
Contribuições	17.019.752,95	16.392.681,92
Exploração de Serviços	1.332.541,15	1.303.447,21
Financeiras	709.717,52	925.589,71
Transferências	198.000,00	312.048,46
Outras Receitas Correntes	326.669,54	441.429,78
<b>Soma</b>	<b>19.586.681,16</b>	<b>19.375.197,08</b>
Receitas de Capital		
Alienação de Bens Móveis	0,00	0,00
Empréstimo Tomados	0,00	0,00
<b>Soma</b>	<b>0,00</b>	<b>0,00</b>

Tabela 7 - Receita orçamentária em 2018 e 2019



## CONSELHO REGIONAL DE ADMINISTRAÇÃO DO RIO DE JANEIRO / CRA-RJ

Autarquia Federal de fiscalização profissional (Lei nº4.769/65)  
Rua Professor Gabizo, 197, Ed. Belmiro Siqueira, Tijuca – Rio de Janeiro/RJ CEP 20271-064  
Tel: 21-3872-9550 – E-mail: secretaria@cra-rj.org.br - Site: www.cra-rj.org.br

RECEITA EXTRA-ORÇAMENTÁRIA.		
Título	2019	2018
Receita Extra – Orçamentária	15.154.084,50	22.827.202,48
<b>Soma</b>	<b>15.154.084,50</b>	<b>22.827.202,48</b>

Tabela 8 - Receita extra-orçamentária em 2018 e 2019

Disponível		
Título	2019	2018
Bancos – Conta movimento	279.963,04	287.043,00
Aplicações financeiras de Liquidez Imediata	489.998,78	1.124.544,77
Aplicações financeiras – Recursos Vinculados	0,00	0,00
Adiantamentos de Suprimento	0,00	0,00
Disponibilidade em Trânsito	2.598.270,72	894.431,36
<b>Soma</b>	<b>3.368.232,54</b>	<b>2.306.019,13</b>
<b>Total Geral da Execução Orçamentária e Financeira</b>	<b>38.108.998,20</b>	<b>44.508.418,69</b>

Tabela 9 - Disponível em 2018 e 2019

### 7.2.3.2 Desempenho Comparativo das Despesas Realizadas nos dois últimos exercícios

Despesa Orçamentária		
Despesas Correntes		
Título	2019	2018
Pessoal e Encargos	9.433.272,08	9.546.564,48
Outras Despesas Correntes	10.008.103,11	10.173.617,72
<b>Soma</b>	<b>19.441.375,19</b>	<b>19.720.182,20</b>
Despesas de Capital		
Investimentos	231.249,43	297.528,00
Amortização de Empréstimos	0,00	442.000,00
<b>Soma</b>	<b>231.249,43</b>	<b>739.528,00</b>
<b>Total da Despesa Orçamentária</b>		
Despesa Extra – Orçamentária	16.984.593,74	20.680.475,95
<b>Soma</b>	<b>16.984.593,74</b>	<b>20.680.475,95</b>

Tabela 10 - Comparativo de despesas realizadas em 2018 e 2019

### 7.2.3.3 Saldo para o exercício de 2020

Disponível		
	2019	2018
Bancos – Conta movimento	76.241,08	279.963,04
Aplicações financeiras de Liquidez Imediata	214.566,82	489.998,78
Aplicações financeiras – Recursos Vinculados	0,00	0,00
Adiantamentos de Suprimento	0,00	0,00
Disponibilidade em Trânsito	1.160.971,94	2.598.270,72
<b>Soma</b>	<b>1.451.779,84</b>	<b>3.368.232,54</b>
<b>Total Geral da Execução Orçamentária e Financeira</b>	<b>38.108.998,20</b>	<b>44.508.418,69</b>

Tabela 11 - Saldo para o exercício de 2020





## CONSELHO REGIONAL DE ADMINISTRAÇÃO DO RIO DE JANEIRO / CRA-RJ

Autarquia Federal de fiscalização profissional (Lei nº4.769/65)  
Rua Professor Gabizo, 197, Ed. Belmiro Siqueira, Tijuca – Rio de Janeiro/RJ CEP 20271-064  
Tel: 21-3872-9550 – E-mail: secretaria@cra-rj.org.br - Site: www.cra-rj.org.br

### 7.2.4 Transferências de recursos realizadas no exercício de referência:

O Programa de Desenvolvimento dos Conselhos Regionais de Administração – PRODER é um Fundo de Recursos Financeiros do Conselho Federal de Administração, constituído de 25% (vinte e cinco por cento) da receita oriunda dos CRAs; destinado a criar as condições para desenvolver a melhoria contínua dos resultados e de efetividade dos Regionais no desempenho de suas finalidades, para fortalecer o Sistema CFA/CRAs no interesse da sociedade brasileira.

Durante o exercício de 2019, o CRA foi contemplado com a transferência de recursos do PRODER 2019 para atender aos seguintes projetos:

DISCRIMINAÇÃO DOS PROJETOS	Valor
Aquisição de computadores e softwares	R\$ 198.000,00

Tabela 12 - Valores recebidos em 2019 via PRODER

### 7.2.5 Da depreciação, da amortização e da exaustão

A depreciação dos bens é calculada pelo método linear, com base no prazo de vida útil estimado dos bens e no Manual de Procedimentos para Depreciação de Bens Patrimoniais, aprovado pela Resolução Normativa CFA nº 428/2012, publicada no D.O.U. nº 223, de 20 de novembro de 2012 Seção 1 p. 140. Os terrenos não sofrem depreciação.

### 7.2.6 Balanço Patrimonial

O Balanço Patrimonial, estruturado em Ativo, Passivo e Patrimônio Líquido, evidencia qualitativa e quantitativamente a situação patrimonial da Entidade.

A classificação dos elementos patrimoniais considera a segregação em “circulante” e “não circulante”, com base em seus atributos de conversibilidade e exigibilidade.

### 7.2.7 Demonstração das Variações Patrimoniais

A Demonstração das Variações Patrimoniais evidencia as variações verificadas no patrimônio e indica o resultado patrimonial do exercício.

As variações quantitativas são decorrentes de transações no setor público que aumentam ou diminuem o patrimônio líquido.

O resultado patrimonial do período é apurado pelo confronto entre as variações quantitativas aumentativas e diminutivas.



## CONSELHO REGIONAL DE ADMINISTRAÇÃO DO RIO DE JANEIRO / CRA-RJ

Autarquia Federal de fiscalização profissional (Lei nº4.769/65)  
Rua Professor Gabizo, 197, Ed. Belmiro Siqueira, Tijuca – Rio de Janeiro/RJ CEP 20271-064  
Tel: 21-3872-9550 – E-mail: secretaria@cra-rj.org.br - Site: www.cra-rj.org.br

### 7.2.8 Balanço Financeiro

O Balanço Financeiro evidencia as receitas e despesas orçamentárias, bem como os ingressos e dispêndios extra-orçamentários, conjugados com os saldos de caixa do exercício anterior e os que se transferem para o início do exercício seguinte.

### 7.2.9 Balanço Orçamentário

O Balanço Orçamentário evidencia as receitas e as despesas orçamentárias, detalhadas em níveis relevantes de análise, confrontando o orçamento inicial e as suas alterações com a execução, demonstrando o resultado orçamentário.

O Balanço Orçamentário é estruturado de forma a evidenciar a integração entre o planejamento e a execução orçamentária.

### 7.2.10 Demonstrações Contábeis previstas pela Lei nº 4.320/64 e pela NBC 16.6

#### 7.2.11 Caixa e equivalentes de caixa (Disponível)

Os equivalentes de caixa são mantidos com a finalidade de atender a compromissos de caixa de curto prazo, e não para investimento ou outros fins. Incluem caixa, depósitos bancários à vista e aplicações financeiras realizáveis em até 90 dias ou considerados de liquidez imediata e que estão sujeitos a um risco insignificante de mudança de valor, os quais são registrados pelos valores de custo, acrescidos dos rendimentos auferidos até as datas dos balanços, que não excedem o seu valor de mercado ou de realização e valores disponíveis a receber em cartão de crédito, cuja realização é líquida e certa. A receita gerada por estes investimentos é registrada como receita no resultado corrente.

#### 7.2.12 Estoques

Os estoques são registrados ao custo de aquisição, sendo baixados pelo custo médio. Os estoques estão representados preponderantemente pelo almoxarifado de materiais.

#### 7.2.13 Imobilizado

Os bens móveis estão registrados ao custo de aquisição e, não foram reavaliados, conforme opção constituída no § 3º, art. 196 da Lei nº 4.320/64.

Os bens imóveis estão demonstrados pelo valor de avaliação, conforme laudos da Caixa Econômica Federal, reconhecidos no balanço dos exercícios de 2014 e 2015.

A depreciação dos bens é calculada pelo método linear, com base no prazo de vida útil estimado dos bens e no Manual de Procedimentos para Depreciação de Bens Patrimoniais, aprovado pela Resolução Normativa CFA nº 428/2012, publicada no D.O.U. nº 223, de 20 de novembro de 2012 Seção 1 p. 140. Os terrenos não sofrem depreciação.



## CONSELHO REGIONAL DE ADMINISTRAÇÃO DO RIO DE JANEIRO / CRA-RJ

Autorquia Federal de fiscalização profissional (Lei nº4.769/65)

Rua Professor Gabizo, 197, Ed. Belmiro Siqueira, Tijuca – Rio de Janeiro/RJ CEP 20271-064

Tel: 21-3872-9550 – E-mail: secretaria@cra-rj.org.br - Site: www.cra-rj.org.br

	<u>Anos</u>
Móveis e utensílios	10
Máquinas e equipamentos	10
Veículos	5
Equipamentos de processamento de dados	5
Sede e Subsedes	25

### 7.2.14 Despesas

Conforme disposto na Lei nº 4.320/64 as despesas orçamentárias são contabilizadas, com base no regime de competência no subsistema patrimonial.

### 7.2.15 Receitas de Contribuições

As Receitas de Contribuições (anuidades) são contabilizadas pelo regime de competência no subsistema patrimonial. Os órgãos arrecadadores são os Conselhos Regionais de Administração, que por força da legislação vigente, Lei nº 4.769/65, tem até o 15º (décimo quinto) dia do mês subsequente para enviar ao Conselho Federal de Administração 20% (vinte por cento) das receitas arrecadadas no mês anterior.

O Sistema CFA/CRA's não arrecada Receitas de Contribuições. A receita enquadra-se no Grupo de Outras Contribuições Sociais, tais como: anuidades, registros, expedição de carteiras.

### 7.2.16 Receita de Serviços

Composição	2018	2019
Emolumentos com Inscrições	564.468,98	634.590,87
Emolumentos com Expedições de Carteiras	184.901,51	212.769,77
Emolumentos com Expedições de Certidões	446.768,41	429.898,69
Outros Emolumentos – Taxas de Serv. Adm.	8.853,97	5.333,68
Receitas Diversas	98.454,34	49.948,14

Tabela 23 - Composição das receitas de serviços

## 8. OUTRAS INFORMAÇÕES SOBRE A GESTÃO

Registramos que o Sistema CFA/CRA's detém o poder de polícia disciplinado pelo art. 78 do Código Tributário Nacional – CTN e suas receitas correntes são contribuições de interesse da categoria profissional de Administrador, ou seja: “Espécie de contribuição que se caracteriza por atender a determinadas categorias profissionais ou econômicas, vinculando sua arrecadação às entidades que as instituíram. Não transitam pelo Orçamento da União.” (grifo nosso)

Considerando que as prerrogativas do Código Tributário Nacional em consonância com a Lei nº 4.320/64, vigentes, possibilitam a continuidade administrativa, orçamentária, patrimonial e contábil e, são



## CONSELHO REGIONAL DE ADMINISTRAÇÃO DO RIO DE JANEIRO / CRA-RJ

Autarquia Federal de fiscalização profissional (Lei nº4.769/65)  
Rua Professor Gabizo, 197, Ed. Belmiro Siqueira, Tijuca – Rio de Janeiro/RJ CEP 20271-064  
Tel: 21-3872-9550 – E-mail: secretaria@cra-rj.org.br - Site: www.cra-rj.org.br

aplicáveis às Entidades Fiscalizadoras das Profissões Liberais, estamos cômicos de que as demonstrações contábeis do Conselho Federal de Administração estão elaboradas e apresentadas em observância às determinações legais, principalmente às determinações da Lei nº 4.320/64, Normas da Secretaria do Tesouro Nacional – STN, que preveem o registro das receitas e das despesas em regime orçamentário.

Observando, ainda, a NBC 16.6, no que couber às Entidades Fiscalizadoras das Profissões Liberais.

### 8.1 Tratamento das determinações e recomendações do Tribunal de Contas da União – TCU

O Conselho Regional de Administração sempre se pautou no cumprimento dos dispositivos legais aplicáveis às Entidades Fiscalizadoras das Profissões Liberais, principalmente as determinações e recomendações desse Egrégio Tribunal de Contas.

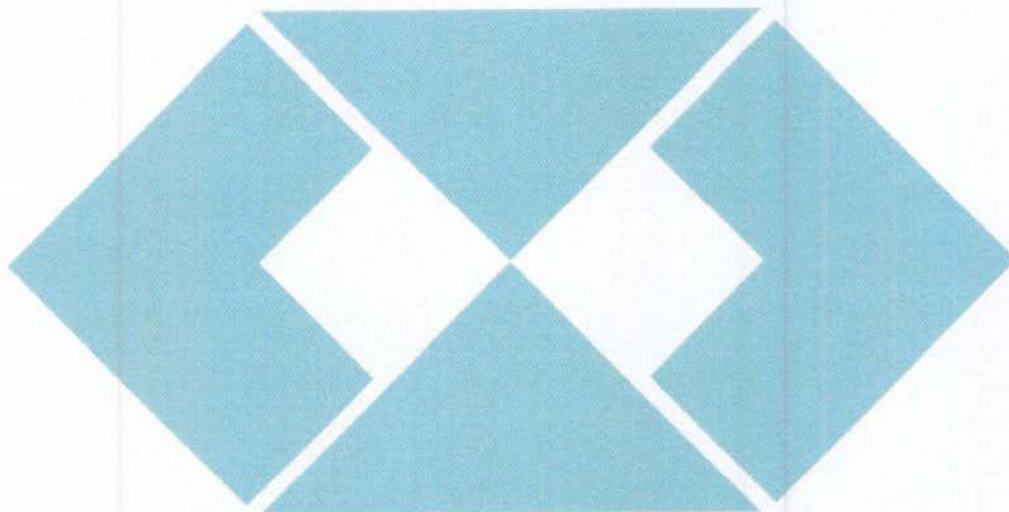

ABF

5207



## CONSELHO REGIONAL DE ADMINISTRAÇÃO DO RIO DE JANEIRO / CRA-RJ

Autarquia Federal de fiscalização profissional (Lei nº 4.769/65)  
 Rua Professor Gabizo, 197, Ed. Belmiro Siqueira, Tijuca – Rio de Janeiro/RJ CEP 20271-064  
 Tel: 21-3872-9550 – E-mail: secretaria@cra-rj.org.br - Site: www.cra-rj.org.br

### ANEXO I Balanço Patrimonial

EXERCÍCIO: 2019

ATIVO				PASSIVO E PATRIMÔNIO LÍQUIDO			
Especificação	Nota	Exercício Atual	Exercício Anterior	Especificação	Nota	Exercício Atual	Exercício Anterior
<b>ATIVO CIRCULANTE</b>				<b>PASSIVO CIRCULANTE</b>			
CAIXA E EQUIVALENTES DE CAIXA	5	1.451.779,84	3.368.232,54	OBRIGAÇÕES TRABALHISTAS E PREVIDENCIÁRIAS	12	141.577,13	136.001,47
CRÉDITOS DE CURTO PRAZO	6	4.670.760,07	0,00	OBRIGAÇÕES DE CURTO PRAZO	13	584.904,83	605.401,21
DEMAIS CRÉDITOS E VALORES DE CURTO PRAZO	7	65.258,38	76.108,31	DEMAIS OBRIGAÇÕES DE CURTO PRAZO	14	704.397,17	1.094.118,58
ESTOQUES	8	55.691,42	90.602,55	PROVISÕES DE CURTO PRAZO	15	1.295.866,82	952.935,23
				EMPRÉSTIMOS DE CURTO PRAZO	16	0,00	0,00
<b>TOTAL DO ATIVO CIRCULANTE</b>		<b>6.243.489,71</b>	<b>3.534.943,40</b>	<b>TOTAL DO PASSIVO CIRCULANTE</b>		<b>2.726.745,95</b>	<b>2.788.456,49</b>
<b>ATIVO NÃO-CIRCULANTE</b>				<b>PASSIVO NÃO-CIRCULANTE</b>			
ATIVO REALIZÁVEL A LONGO PRAZO		17.158.219,44	9.585.038,99	<b>TOTAL DO PASSIVO NÃO CIRCULANTE</b>		<b>0,00</b>	<b>0,00</b>
CRÉDITOS REALIZÁVEIS A LONGO PRAZO	9	17.136.948,07	9.563.767,62				
DEPÓSITOS REALIZÁVEIS A LONGO PRAZO	10	21.271,37	21.271,37	<b>PATRIMÔNIO LÍQUIDO</b>			
INVESTIMENTOS, IMOBILIZADO E INTAGÍVEL		18.416.548,98	18.918.117,71	PATRIMÔNIO SOCIAL	17	39.091.512,18	29.249.643,61
IMOBILIZADO	11	18.416.548,98	18.918.117,71				
<b>TOTAL DO NÃO ATIVO CIRCULANTE</b>		<b>35.574.768,42</b>	<b>28.503.156,70</b>	<b>TOTAL DO PATRIMÔNIO LÍQUIDO</b>		<b>39.091.512,18</b>	<b>29.249.643,61</b>
<b>TOTAL DO ATIVO</b>		<b>41.818.258,13</b>	<b>32.038.100,10</b>	<b>TOTAL DO PASSIVO E DO PATRIMÔNIO LÍQUIDO</b>		<b>41.818.258,13</b>	<b>32.038.100,10</b>
ATIVO FINANCEIRO		1.517.038,22	3.444.340,85	PASSIVO FINANCEIRO		1.430.879,13	1.835.521,26
ATIVO PERMANENTE		40.301.219,91	28.593.759,25	PASSIVO PERMANENTE		1.295.866,82	952.935,23
<b>SALDO PATRIMONIAL</b>						<b>39.091.512,18</b>	<b>29.249.643,61</b>

Rio de Janeiro-RJ, 31 de dezembro de 2019

Wallace de Souza Vieira  
 Presidente do CRA-RJ  
 CRA-RJ nº 01-13247

Carlos Roberto Fernandes de Araujo  
 Vice-Presidente de Adm. e Finanças  
 CRA-RJ nº 01-04632

Jose Ribamar do Amaral Cypriano  
 Contador do CRA-RJ  
 CRC-RJ nº 60.038



## CONSELHO REGIONAL DE ADMINISTRAÇÃO DO RIO DE JANEIRO / CRA-RJ

Autarquia Federal de fiscalização profissional (Lei nº4.769/65)

Rua Professor Gabizo, 197, Ed. Belmiro Siqueira, Tijuca – Rio de Janeiro/RJ CEP 20271-064

Tel: 21-3872-9550 – E-mail: secretaria@cra-rj.org.br - Site: www.cra-rj.org.br

### ANEXO II Balanco Orçamentário

EXERCÍCIO 2019

RECEITAS ORÇAMENTÁRIAS	PREVISÃO INICIAL	PREVISÃO ATUALIZADA	RECEITAS REALIZADAS	SALDO
<b>RECEITA CORRENTE</b>	<b>19.294.700,00</b>	<b>19.969.700,00</b>	<b>19.586.681,16</b>	<b>383.018,84</b>
RECEITAS DE CONTRIBUIÇÕES	16.594.200,00	17.234.200,00	17.019.752,95	214.447,05
ANUIDADES	16.594.200,00	17.234.200,00	17.019.752,95	214.447,05
EXPLORAÇÃO DE SERVIÇOS	1.282.900,00	1.372.400,00	1.332.541,15	39.858,85
EMOLUMENTOS COM INSCRIÇÕES	561.400,00	598.400,00	634.590,87	-36.190,87
EMOLUMENTOS COM EXPEDIÇÕES DE CARTEIRAS	205.000,00	220.000,00	212.769,77	7.230,23
EMOLUMENTOS COM EXPEDIÇÕES DE CERTIDÕES	453.000,00	453.000,00	429.898,69	23.101,31
OUTROS EMOLUMENTOS - TAXAS DE SERV. ADM.	11.500,00	11.500,00	5.333,68	6.166,32
RECEITAS DIVERSAS	52.000,00	89.500,00	49.948,14	39.551,86
FINANCEIRAS	893.900,00	827.900,00	709.717,52	118.182,48
JUROS DE MORA	616.300,00	592.800,00	512.389,86	80.410,14
JUROS DE MORA SOBRE ANUIDADES	556.300,00	541.300,00	469.211,33	72.088,67
JUROS DE MORA SOBRE MULTAS DE INFRAÇÃO	60.000,00	51.500,00	43.178,53	8.321,47
MULTAS SOBRE ANUIDADES	152.600,00	147.600,00	144.548,37	3.051,63
REMUN. DE DEP. BANC. E APLICAÇÕES FINANCEIRAS	125.000,00	87.500,00	52.779,29	34.720,71
TRANSFERÊNCIAS	200.000,00	200.000,00	198.000,00	2.000,00
SUBVENÇÕES	200.000,00	200.000,00	198.000,00	2.000,00
OUTRAS RECEITAS CORRENTES	323.700,00	335.200,00	326.669,54	8.530,46
MULTAS	321.700,00	333.200,00	326.669,54	6.530,46
MULTAS DE INFRAÇÕES	321.700,00	333.200,00	326.669,54	6.530,46
INDENIZAÇÕES E RESTITUIÇÕES	2.000,00	2.000,00	0,00	2.000,00
INDENIZAÇÕES E RESTITUIÇÕES	2.000,00	2.000,00	0,00	2.000,00
<b>RECEITA DE CAPITAL</b>	<b>0,00</b>	<b>0,00</b>	<b>0,00</b>	<b>0,00</b>
OPERAÇÕES DE CRÉDITO INTERNAS	0,00	0,00	0,00	0,00
ALIENAÇÃO DE BENS	0,00	0,00	0,00	0,00
<b>SUB-TOTAL DAS RECEITAS</b>	<b>19.294.700,00</b>	<b>19.969.700,00</b>	<b>19.586.681,16</b>	<b>383.018,84</b>
<b>DÉFICIT</b>			<b>-19.586.681,16</b>	<b>0,00</b>
<b>TOTAL</b>	<b>19.294.700,00</b>	<b>19.969.700,00</b>	<b>0,00</b>	<b>383.018,84</b>
<b>SALDO DE EXERCÍCIOS ANTERIORES</b>	<b>0,00</b>	<b>0,00</b>	<b>0,00</b>	<b>0,00</b>
<b>SUPERÁVIT FINANCEIRO</b>	<b>0,00</b>	<b>0,00</b>	<b>0,00</b>	<b>0,00</b>

ABU



## CONSELHO REGIONAL DE ADMINISTRAÇÃO DO RIO DE JANEIRO / CRA-RJ

Autarquia Federal de fiscalização profissional (Lei nº 4.769/65)

Rua Professor Gabizo, 197, Ed. Belmiro Siqueira, Tijuca – Rio de Janeiro/RJ CEP 20271-064

Tel: 21-3872-9550 – E-mail: secretaria@cra-rj.org.br - Site: www.cra-rj.org.br

### Balanco Orçamentário (continuação)

DESPESAS ORÇAMENTÁRIAS	DOTAÇÃO INICIAL	DOTAÇÃO ATUALIZADA	DESPESAS EMPENHADAS	DESPESAS LIQUIDADAS	DESPESAS PAGAS	SALDO DOTAÇÃO
<b>DESPESA CORRENTE</b>	<b>19.094.700,00</b>	<b>19.703.500,00</b>	<b>19.441.375,19</b>	<b>19.441.375,19</b>	<b>18.653.953,69</b>	<b>262.124,81</b>
PESSOAL E ENCARGOS	8.991.200,00	9.437.000,00	9.433.272,08	9.433.272,08	9.226.834,95	3.727,92
REMUNERAÇÃO PESSOAL	5.059.800,00	5.334.156,55	5.333.299,21	5.333.299,21	5.333.299,21	857,34
ENCARGOS PATRONAIS	1.425.100,00	1.547.891,49	1.547.891,49	1.547.891,49	1.406.314,36	0,00
BENEFÍCIOS A PESSOAL	2.506.300,00	2.554.951,96	2.552.081,38	2.552.081,38	2.487.221,38	2.870,58
BENEFÍCIOS ASSISTENCIAIS	66.300,00	76.300,00	76.300,00	76.300,00	76.300,00	0,00
BENEFÍCIOS ASSISTENCIAIS	66.300,00	76.300,00	76.300,00	76.300,00	76.300,00	0,00
USO DE BENS E SERVIÇOS	5.289.200,00	5.237.900,00	5.104.828,32	5.104.828,32	4.721.584,75	133.071,68
MATERIAL DE CONSUMO	199.200,00	305.900,00	295.528,93	295.528,93	252.907,68	10.371,07
SERVIÇOS	5.090.000,00	4.932.000,00	4.809.299,39	4.809.299,39	4.468.677,07	122.700,61
FINANCEIRAS	360.000,00	361.800,00	360.368,83	360.368,83	360.368,83	1.431,17
FINANCEIRAS	360.000,00	361.800,00	360.368,83	360.368,83	360.368,83	1.431,17
TRIBUTÁRIAS E CONTRIBUTIVAS	4.292.000,00	4.536.150,00	4.419.043,72	4.419.043,72	4.221.302,92	117.106,28
TRIBUTOS	508.900,00	618.050,00	563.942,79	563.942,79	562.844,51	54.107,21
CONTRIBUIÇÕES	3.783.100,00	3.918.100,00	3.855.100,93	3.855.100,93	3.658.458,41	62.999,07
OUTRAS DESPESAS CORRENTES	96.000,00	54.350,00	47.562,24	47.562,24	47.562,24	6.787,76
OUTRAS DESPESAS CORRENTES	96.000,00	54.350,00	47.562,24	47.562,24	47.562,24	6.787,76
<b>DESPESA DE CAPITAL</b>	<b>200.000,00</b>	<b>266.200,00</b>	<b>231.249,43</b>	<b>231.249,43</b>	<b>219.499,44</b>	<b>34.950,57</b>
INVESTIMENTOS	200.000,00	266.200,00	231.249,43	231.249,43	219.499,44	34.950,57
OBRAS, INSTALAÇÕES E REFORMAS	10.000,00	52.200,00	48.738,00	48.738,00	48.738,00	3.462,00
EQUIPAMENTOS E MATERIAIS PERMANENTES	190.000,00	214.000,00	182.511,43	182.511,43	170.761,44	31.488,57
AQUISIÇÃO DE IMÓVEIS	0,00	0,00	0,00	0,00	0,00	0,00
AMORTIZAÇÃO DE EMPRÉSTIMOS	0,00	0,00	0,00	0,00	0,00	0,00
AMORTIZAÇÃO DE EMPRÉSTIMOS	0,00	0,00	0,00	0,00	0,00	0,00
<b>SUPERÁVIT</b>	<b>0,00</b>	<b>0,00</b>	<b>0,00</b>	<b>0,00</b>	<b>0,00</b>	<b>0,00</b>
<b>TOTAL</b>	<b>19.294.700,00</b>	<b>19.969.700,00</b>	<b>19.672.624,62</b>	<b>19.672.624,62</b>	<b>18.873.453,13</b>	<b>297.075,38</b>

Rio de Janeiro-RJ, 31 de dezembro de 2019

Wallace de Souza Vieira  
Presidente do CRA-RJ  
CRA-RJ nº 01-13247

Carlos Roberto Fernandes de Araujo  
Vice-Presidente de Adm. e Finanças  
CRA-RJ nº 01-04632

Jose Ribamar do Amaral Cypriano  
Contador do CRA-RJ  
CRC-RJ nº 60.038

DEMONSTRATIVO DE EXECUÇÃO DOS RESTOS A PAGAR PROCESSADOS E NÃO PROCESSADOS LIQUIDADOS					
RESTOS A PAGAR PROCESSADOS	INSCRITOS		PAGOS	CANCELADOS	SALDO
	EM EXERCÍCIOS ANTERIORES	EM 31/12 DO EXERC. ANTERIOR			
DESPESA CORRENTE + DESPESA DE CAPITAL	0,00	1.213.636,34	1.213.054,60	581,74	0,00



## CONSELHO REGIONAL DE ADMINISTRAÇÃO DO RIO DE JANEIRO / CRA-RJ

Autarquia Federal de fiscalização profissional (Lei nº4.769/65)

Rua Professor Gabizo, 197, Ed. Belmiro Siqueira, Tijuca – Rio de Janeiro/RJ CEP 20271-064

Tel: 21-3872-9550 – E-mail: secretaria@cra-rj.org.br - Site: www.cra-rj.org.br

### ANEXO III Balanco Financeiro

Exercicio: 2019

INGRESSOS			DISPÊNDIOS		
ESPECIFICAÇÃO	Exercicio Atual	Exercicio Anterior	ESPECIFICAÇÃO	Exercicio Atual	Exercicio Anterior
<b>Receita Orçamentária</b>	<b>19.586.681,16</b>	<b>19.375.197,08</b>	<b>Despesa Orçamentária</b>	<b>19.672.624,62</b>	<b>20.459.710,20</b>
RECEITA REALIZADA	19.586.681,16	19.375.197,08	CREDITO EMPENHADO LIQUIDADO	19.672.624,62	20.459.710,20
<b>RECEITA CORRENTE</b>	<b>19.586.681,16</b>	<b>19.375.197,08</b>	<b>DESPESA CORRENTE</b>	<b>19.441.375,19</b>	<b>19.720.182,20</b>
<b>RECEITAS DE CONTRIBUIÇÕES</b>	<b>17.019.752,95</b>	<b>16.392.681,92</b>	<b>PESSOAL E ENCARGOS</b>	<b>9.433.272,08</b>	<b>9.546.564,48</b>
ANUIDADES	17.019.752,95	16.392.681,92	REMUNERAÇÃO PESSOAL	5.333.299,21	5.275.137,89
<b>EXPLORAÇÃO DE SERVIÇOS</b>	<b>1.332.541,15</b>	<b>1.303.447,21</b>	ENCARGOS PATRONAIS	1.547.891,49	1.560.629,40
EMOLUMENTOS COM INSCRIÇÕES	634.590,87	564.468,98	BENEFÍCIOS A PESSOAL	2.552.081,38	2.710.797,19
EMOLUMENTOS COM EXPEDIÇÕES DE CARTEIRAS	212.769,77	184.901,51	<b>BENEFÍCIOS ASSISTENCIAIS</b>	<b>76.300,00</b>	<b>70.175,20</b>
EMOLUMENTOS COM EXPEDIÇÕES DE CERTIDÕES	429.898,69	446.768,41	BENEFÍCIOS ASSISTENCIAIS	76.300,00	70.175,20
OUTROS EMOLUMENTOS - TAXAS DE SERV. ADM.	5.333,68	8.853,97	<b>USO DE BENS E SERVIÇOS</b>	<b>5.104.828,32</b>	<b>5.311.998,47</b>
RECEITAS DIVERSAS	49.948,14	98.454,34	MATERIAL DE CONSUMO	295.528,93	306.373,46
<b>FINANCEIRAS</b>	<b>709.717,52</b>	<b>925.589,71</b>	SERVIÇOS	4.809.299,39	5.005.625,01
JUROS DE MORA	512.389,86	627.864,10	<b>FINANCEIRAS</b>	<b>360.368,83</b>	<b>381.856,13</b>
JUROS DE MORA SOBRE ANUIDADES	469.211,33	579.279,29	FINANCEIRAS	360.368,83	381.856,13
JUROS DE MORA SOBRE MULTAS DE INFRAÇÃO	43.178,53	48.584,81	<b>TRIBUTÁRIAS E CONTRIBUTIVAS</b>	<b>4.419.043,72</b>	<b>4.326.355,77</b>
MULTAS SOBRE ANUIDADES	144.548,37	176.472,82	TRIBUTOS	563.942,79	560.828,09
REMUN. DE DEP. BANC. E APLICAÇÕES FINANCEIRAS	52.779,29	121.252,79	CONTRIBUIÇÕES	3.855.100,93	3.765.527,68
<b>TRANSFERÊNCIAS</b>	<b>198.000,00</b>	<b>312.048,46</b>	<b>OUTRAS DESPESAS CORRENTES</b>	<b>47.562,24</b>	<b>83.232,15</b>
SUBVENÇÕES	198.000,00	312.048,46	OUTRAS DESPESAS CORRENTES	47.562,24	83.232,15
<b>OUTRAS RECEITAS CORRENTES</b>	<b>326.669,54</b>	<b>441.429,78</b>			
MULTAS	326.669,54	427.431,77			
MULTAS DE INFRAÇÕES	326.669,54	427.431,77			
INDENIZAÇÕES E RESTITUIÇÕES	0,00	13.998,01			
INDENIZAÇÕES E RESTITUIÇÕES	0,00	13.998,01			
<b>RECEITA DE CAPITAL</b>	<b>0,00</b>	<b>0,00</b>	<b>DESPESA DE CAPITAL</b>	<b>231.249,43</b>	<b>739.528,00</b>
ALIENAÇÃO DE BENS MÓVEIS	0,00	0,00	<b>INVESTIMENTOS</b>	<b>231.249,43</b>	<b>297.528,00</b>
OPERAÇÕES DE CRÉDITO INTERNAS	0,00	0,00	OBRAS, INSTALAÇÕES E REFORMAS	48.738,00	230.000,00
			EQUIPAMENTOS E MATERIAIS PERMANENTES	182.511,43	67.528,00
			AQUISIÇÃO DE IMÓVEIS	0,00	0,00
			<b>AMORTIZAÇÃO DE EMPRÉSTIMOS</b>	<b>0,00</b>	<b>442.000,00</b>
			AMORTIZAÇÃO DE EMPRÉSTIMOS	0,00	442.000,00
<b>Transferências Financeiras Recebidas</b>	<b>0,00</b>	<b>0,00</b>	<b>Transferências Financeiras Concedidas</b>	<b>0,00</b>	<b>0,00</b>
<b>Recebimentos Extraorçamentários</b>	<b>15.154.084,50</b>	<b>22.827.202,48</b>	<b>Pagamentos Extraorçamentários</b>	<b>16.984.593,74</b>	<b>20.680.475,95</b>
INSCRIÇÃO EM RESTOS A PAGAR NÃO PROCESADOS	0,00	0,00	PAGAMENTOS DE RESTOS A PAGAR NÃO PROCESADOS	0,00	0,00
INSCRIÇÃO EM RESTOS A PAGAR PROCESADOS	799.171,49	1.213.636,34	PAGAMENTOS DE RESTOS A PAGAR PROCESADOS	1.213.054,60	800.251,55
DEPÓSITOS RESTITUIVEIS E VALORES VINCULADOS	0,00	0,00	DEPÓSITOS RESTITUIVEIS E VALORES VINCULADOS	0,00	0,00
OUTROS RECEBIMENTOS EXTRAORÇAMENTÁRIOS	14.354.913,01	21.613.566,14	OUTROS PAGAMENTOS EXTRAORÇAMENTÁRIOS	15.771.539,14	19.880.224,40
<b>Saldo em espécie do Exercício Anterior</b>	<b>3.368.232,54</b>	<b>2.306.019,13</b>	<b>Saldo em espécie do Exercício Seguinte</b>	<b>1.451.779,84</b>	<b>3.368.232,54</b>
CAIXA E EQUIVALENTES DE CAIXA	3.368.232,54	2.306.019,13	CAIXA E EQUIVALENTES DE CAIXA	1.451.779,84	3.368.232,54
DEPÓSITOS RESTITUIVEIS E VALORES VINCULADOS	0,00	0,00	DEPÓSITOS RESTITUIVEIS E VALORES VINCULADOS	0,00	0,00
<b>Total:</b>	<b>38.108.998,20</b>	<b>44.508.418,69</b>	<b>Total:</b>	<b>38.108.998,20</b>	<b>44.508.418,69</b>

Rio de Janeiro-RJ, 31 de dezembro de 2019

Wallace de Souza Vieira  
Presidente do CRA-RJ  
CRA-RJ nº 01-13247

Carlos Roberto Fernandes de Araujo  
Vice-Presidente de Adm. e Finanças  
CRA-RJ nº 01-04632

Jose Ribamar do Amaral Cypriano  
Contador do CRA-RJ  
CRC-RJ nº 60.038





## CONSELHO REGIONAL DE ADMINISTRAÇÃO DO RIO DE JANEIRO / CRA-RJ

Autarquia Federal de fiscalização profissional (Lei nº4.769/65)  
Rua Professor Gabizo, 197, Ed. Belmiro Siqueira, Tijuca – Rio de Janeiro/RJ CEP 20271-064  
Tel: 21-3872-9550 – E-mail: secretaria@cra-rj.org.br - Site: www.cra-rj.org.br

### ANEXO IV

#### Demonstração das Variações Patrimoniais

EXERCÍCIO: 2019		
VARIACÕES PATRIMONIAIS QUANTITATIVAS		
	Exercício Atual	Exercício Anterior
<b>VARIAÇÕES PATRIMONIAIS AUMENTATIVAS</b>		
CONTRIBUIÇÕES	24.419.139,96	23.399.338,54
EXPLORAÇÃO DE BENS E SERVIÇOS	1.245.976,73	1.213.353,59
FINANCEIRAS	7.333.017,44	5.339.534,44
TRANSFERÊNCIAS	198.000,00	312.048,46
VALORIZAÇÃO E GANHOS COM ATIVOS		0,00
<b>Total Variações Patrimoniais Aumentativas</b>	<b>39.591.171,57</b>	<b>34.839.814,58</b>
<b>VARIAÇÕES PATRIMONIAIS DIMINUTIVAS</b>		
PESSOAL E ENCARGOS	9.421.658,07	9.536.416,76
BENEFÍCIOS ASSISTENCIAIS	76.300,00	70.175,20
USO DE BENS E SERVIÇOS	5.872.557,61	6.009.940,37
FINANCEIRAS	360.368,83	381.856,13
TRIBUTÁRIAS E CONTRIBUTIVAS	4.418.602,33	4.326.355,77
DESVALORIZAÇÃO E PERDA DE ATIVOS	9.186.318,91	19.747.569,77
OUTRAS VARIAÇÕES PATRIMONIAIS DIMIN.	369.512,26	119.840,78
<b>Total Variações Patrimoniais Diminutivas</b>	<b>29.705.318,01</b>	<b>40.192.154,78</b>
<b>RESULTADO PATRIMONIAL DO PERÍODO</b>	<b>9.885.853,56</b>	<b>-5.352.340,20</b>

Wallace de Souza Vieira  
Presidente do CRA-RJ  
CRA-RJ nº 01-13247

Carlos Roberto Fernandes de Araujo  
Vice-Presidente de Adm. e Finanças  
CRA-RJ nº 01-04632

Jose Ribamar do Amaral Cypriano  
Contador do CRA-RJ  
CRC-RJ nº 60.038

EXERCÍCIO: 2019		
VARIACÕES PATRIMONIAIS QUALITATIVAS		
	Exercício Atual	Exercício Anterior
<b>INCORPORAÇÃO DE ATIVOS</b>		
INVESTIMENTOS	231.249,43	297.528,00
<b>Total Incorporação de Ativos</b>	<b>231.249,43</b>	<b>297.528,00</b>
<b>DESINCORPORAÇÃO DE ATIVOS</b>		
ALIENAÇÕES DE BENS	0,00	0,00
<b>Total Desincorporação de Ativos</b>	<b>0,00</b>	<b>0,00</b>
<b>INCORPORAÇÃO DE PASSIVOS</b>		
OPERAÇÕES DE CRÉDITO INTERNAS	0,00	0,00
<b>Total Incorporação de Passivos</b>	<b>0,00</b>	<b>0,00</b>
<b>DESINCORPORAÇÃO DE PASSIVOS</b>		
AMORTIZAÇÕES DE EMPRÉSTIMOS	0,00	442.000,00
<b>Total Desincorporação de Passivos</b>	<b>0,00</b>	<b>442.000,00</b>



## CONSELHO REGIONAL DE ADMINISTRAÇÃO DO RIO DE JANEIRO / CRA-RJ

Autarquia Federal de fiscalização profissional (Lei nº4.769/65)  
Rua Professor Gabizo, 197, Ed. Belmiro Siqueira, Tijuca – Rio de Janeiro/RJ CEP 20271-064  
Tel: 21-3872-9550 – E-mail: secretaria@cra-rj.org.br - Site: www.cra-rj.org.br

### ANEXO V

#### Balanco Patrimonial Comparado

ATIVO			
Especificação	Exercício Atual	Exercício Anterior	Varição
<b>ATIVO CIRCULANTE</b>			
CAIXA E EQUIVALENTES DE CAIXA	1.451.779,84	3.368.232,54	-1.916.452,70
CRÉDITOS DE CURTO PRAZO	4.670.760,07	0,00	4.670.760,07
DEMAIS CRÉDITOS E VALORES DE CURTO PRAZO	65.258,38	76.108,31	-10.849,93
ESTOQUES	55.691,42	90.602,55	-34.911,13
<b>TOTAL DO ATIVO CIRCULANTE</b>	<b>6.243.489,71</b>	<b>3.534.943,40</b>	<b>2.708.546,31</b>
<b>ATIVO NÃO-CIRCULANTE</b>			
ATIVO REALIZÁVEL A LONGO PRAZO	17.158.219,44	9.585.038,99	7.573.180,45
CRÉDITOS REALIZÁVEIS A LONGO PRAZO	17.136.948,07	9.563.767,62	7.573.180,45
DEPÓSITOS REALIZÁVEIS A LONGO PRAZO	21.271,37	21.271,37	0,00
INVESTIMENTOS, IMOBILIZADO E INTAGÍVEL	18.416.548,98	18.918.117,71	-501.568,73
IMOBILIZADO	18.416.548,98	18.918.117,71	-501.568,73
<b>TOTAL DO NÃO ATIVO CIRCULANTE</b>	<b>35.574.768,42</b>	<b>28.503.156,70</b>	<b>7.071.611,72</b>
<b>TOTAL DO ATIVO</b>	<b>41.818.258,13</b>	<b>32.038.100,10</b>	<b>9.780.158,03</b>

PASSIVO E PATRIMÔNIO LÍQUIDO			
Especificação	Exercício Atual	Exercício Anterior	Varição
<b>PASSIVO CIRCULANTE</b>			
OBRIGAÇÕES TRABALHISTAS E PREVIDENCIÁRIAS	141.577,13	136.001,47	5.575,66
OBRIGAÇÕES DE CURTO PRAZO	584.904,83	605.401,21	-20.496,38
DEMAIS OBRIGAÇÕES DE CURTO PRAZO	704.397,17	1.094.118,58	-389.721,41
PROVISÕES DE CURTO PRAZO	1.295.866,82	952.935,23	342.931,59
EMPRÉSTIMOS DE CURTO PRAZO	0,00	0,00	0,00
<b>TOTAL DO PASSIVO CIRCULANTE</b>	<b>2.726.745,95</b>	<b>2.788.456,49</b>	<b>-61.710,54</b>
<b>PASSIVO NÃO-CIRCULANTE</b>			
<b>TOTAL DO PASSIVO NÃO CIRCULANTE</b>	<b>0,00</b>	<b>0,00</b>	
<b>PATRIMÔNIO LÍQUIDO</b>			
PATRIMÔNIO SOCIAL	39.091.512,18	29.249.643,61	9.841.868,57
<b>TOTAL DO PATRIMÔNIO LÍQUIDO</b>	<b>39.091.512,18</b>	<b>29.249.643,61</b>	<b>9.841.868,57</b>
<b>TOTAL DO PASSIVO E DO PATRIMÔNIO LÍQUIDO</b>	<b>41.818.258,13</b>	<b>32.038.100,10</b>	<b>9.780.158,03</b>



## CONSELHO REGIONAL DE ADMINISTRAÇÃO DO RIO DE JANEIRO / CRA-RJ

Autarquia Federal de fiscalização profissional (Lei nº 4.769/65)  
 Rua Professor Gabizo, 197, Ed. Belmiro Siqueira, Tijuca – Rio de Janeiro/RJ CEP 20271-064  
 Tel: 21-3872-9550 – E-mail: secretaria@cra-rj.org.br - Site: www.cra-rj.org.br

### ANEXO VI

#### Demonstração dos Fluxos de Caixa

EXERCÍCIO: 2019

	Exercício Atual	Exercício Anterior
<b>FLUXO DE CAIXA DAS ATIVIDADES DAS OPERAÇÕES</b>		
<b>INGRESSOS</b>	<b>22.254.640,54</b>	<b>23.886.415,13</b>
<b>RECEITAS DERIVADAS</b>	<b>17.019.752,95</b>	<b>16.392.681,92</b>
RECEITAS DE CONTRIBUIÇÕES	17.019.752,95	16.392.681,92
ANUIDADES		
<b>RECEITAS ORIGINÁRIAS</b>	<b>5.234.887,59</b>	<b>7.493.733,21</b>
EXPLORAÇÃO DE SERVIÇOS	1.332.541,15	1.303.447,21
EMOLUMENTOS COM INSCRIÇÕES	634.590,87	564.468,98
EMOLUMENTOS COM EXPEDIÇÕES DE CARTEIRAS	212.769,77	184.901,51
EMOLUMENTOS COM EXPEDIÇÕES DE CERTIDÕES	429.898,69	446.768,41
OUTROS EMOLUMENTOS - TAXAS DE SERV. ADM.	5.333,68	8.853,97
RECEITAS DIVERSAS	49.948,14	98.454,34
<b>FINANCEIRAS</b>	<b>709.717,52</b>	<b>925.589,71</b>
JUROS DE MORA	512.389,86	627.864,10
JUROS DE MORA SOBRE ANUIDADES	469.211,33	579.279,29
JUROS DE MORA SOBRE MULTAS DE INFRAÇÃO	43.178,53	48.584,81
MULTAS SOBRE ANUIDADES	144.548,37	176.472,82
REMUNERAÇÃO DE DEP. BANC. E APLICAÇÕES FINANCEIRAS	52.779,29	121.252,79
<b>TRANSFERÊNCIAS</b>	<b>198.000,00</b>	<b>312.048,46</b>
SUBVENÇÕES	198.000,00	312.048,46
<b>OUTRAS RECEITAS CORRENTES</b>	<b>326.669,54</b>	<b>441.429,78</b>
MULTAS	326.669,54	427.431,77
MULTAS DE INFRAÇÕES		427.431,77
INDENIZAÇÕES E RESTITUIÇÕES	0,00	13.998,01
INDENIZAÇÕES E RESTITUIÇÕES	0,00	13.998,01
<b>OUTROS INGRESSOS</b>	<b>2.667.959,38</b>	<b>4.511.218,05</b>
INSCRIÇÕES EM RESTOS A PAGAR PROCESSADOS	799.171,49	1.213.636,34
INGRESSOS EXTRAORÇAMENTÁRIOS	1.868.787,89	3.297.581,71
<b>DESEMBOLSOS</b>	<b>23.939.843,81</b>	<b>22.084.673,72</b>
<b>DESPA CORRENTE</b>	<b>23.939.843,81</b>	<b>22.084.673,72</b>
<b>PESSOAL E ENCARGOS</b>	<b>9.433.272,08</b>	<b>9.546.564,48</b>
REMUNERAÇÃO PESSOAL	5.333.299,21	5.275.137,89
ENCARGOS PATRONAIS	1.547.891,49	1.560.629,40
BENEFÍCIOS A PESSOAL	2.552.081,28	2.710.797,19
<b>BENEFÍCIOS ASSISTENCIAIS</b>	<b>76.300,00</b>	<b>70.175,20</b>
BENEFÍCIOS ASSISTENCIAIS	76.300,00	70.175,20
<b>USO DE BENS E SERVIÇOS</b>	<b>5.104.828,32</b>	<b>5.311.998,47</b>
MATERIAL DE CONSUMO	295.528,93	306.373,46
SERVIÇOS	4.809.299,39	5.005.625,01
<b>FINANCEIRAS</b>	<b>360.368,83</b>	<b>381.856,13</b>
FINANCEIRAS	360.368,83	381.856,13
<b>TRIBUTÁRIAS E CONTRIBUTIVAS</b>	<b>4.419.043,72</b>	<b>4.326.355,77</b>
TRIBUTOS	563.942,79	560.828,09
CONTRIBUIÇÕES	3.855.100,93	3.765.527,68
<b>OUTRAS DESPESAS CORRENTES</b>	<b>47.562,24</b>	<b>83.232,15</b>
OUTRAS DESPESAS CORRENTES	47.562,24	83.232,15
<b>OUTROS DESEMBOLSOS</b>	<b>4.498.468,62</b>	<b>2.364.491,52</b>
PAGAMENTOS RESTOS A PAGAR PROCESSADOS	1.213.054,60	800.251,55
OUTROS DESEMBOLSOS EXTRAORÇAMENTÁRIOS	3.285.414,02	1.564.239,97
<b>FLUXO DE CAIXA LÍQUIDO DAS ATIVIDADES DAS OPERAÇÕES</b>	<b>-1.685.203,27</b>	<b>1.801.741,41</b>
<b>FLUXO DE CAIXA DAS ATIVIDADES DE INVESTIMENTO</b>		
<b>INGRESSOS</b>	<b>0,00</b>	<b>0,00</b>
RECETA DE CAPITAL	0,00	0,00
ALIENAÇÃO DE BENS	0,00	0,00
<b>DESEMBOLSOS</b>	<b>231.249,43</b>	<b>297.528,00</b>
DESPA DE CAPITAL	231.249,43	297.528,00
INVESTIMENTOS	231.249,43	297.528,00
<b>FLUXO DE CAIXA LÍQUIDO DAS ATIVIDADES DE INVESTIMENTO</b>	<b>-231.249,43</b>	<b>-297.528,00</b>
<b>FLUXO DE CAIXA DAS ATIVIDADES DE FINANCIAMENTO</b>		
<b>INGRESSOS</b>	<b>0,00</b>	<b>0,00</b>
OPERAÇÕES DE CRÉDITOS INTERNAS	0,00	0,00
<b>DESEMBOLSOS</b>	<b>0,00</b>	<b>442.000,00</b>
AMORTIZAÇÃO DE EMPRÉSTIMOS	0,00	442.000,00
<b>FLUXO DE CAIXA LÍQUIDO DAS ATIVIDADES DE FINANCIAMENTO</b>	<b>0,00</b>	<b>-442.000,00</b>
<b>APURAÇÃO DO FLUXO DE CAIXA DO PERÍODO</b>		
<b>GERAÇÃO LÍQUIDA DE CAIXA E EQUIVALENTES DE CAIXA</b>	<b>-1.916.452,70</b>	<b>1.062.213,41</b>
<b>CAIXA E EQUIVALENTES DE CAIXA INICIAL</b>	<b>3.368.232,54</b>	<b>2.306.019,13</b>
<b>CAIXA E EQUIVALENTES DE CAIXA FINAL</b>	<b>1.451.779,84</b>	<b>3.368.232,54</b>
<b>VARIAÇÃO DE CAIXA E EQUIVALENTES DE CAIXA</b>	<b>-1.916.452,70</b>	<b>1.062.213,41</b>

Rio de Janeiro-RJ, 31 de dezembro de 2019

Wallace de Souza Vieira  
 Presidente do CRA-RJ  
 CRA-RJ nº 01-13247

Carlos Roberto Fernandes de Araujo  
 Vice-Presidente de Adm. e Finanças  
 CRA-RJ nº 01-04632

Jose Ribamar do Amaral Cypriano  
 Contador do CRA-RJ  
 CRC-RJ nº 60.038

*WVF*

*STPA*



## CONSELHO REGIONAL DE ADMINISTRAÇÃO DO RIO DE JANEIRO / CRA-RJ

Autarquia Federal de fiscalização profissional (Lei nº4.769/65)  
Rua Professor Gabizo, 197, Ed. Belmiro Siqueira, Tijuca – Rio de Janeiro/RJ CEP 20271-064  
Tel: 21-3872-9550 – E-mail: secretaria@cra-rj.org.br - Site: www.cra-rj.org.br

### ANEXO VII

#### Demonstração das Mutações do Patrimônio Líquido

EXERCÍCIO: 2019

ESPECIFICAÇÃO	Patrimônio Social/	Reservas de Capital	Ajustes de Avaliação Patrimonial	Reserva de Lucros	Resultados Acumulados	Ações/Cotas em Tesouraria	TOTAL
	Capital Social						
Saldo Inicial Ex. Anterior	-	-	-	-	34.609.775,41	-	34.609.775,41
Ajustes de Exerc. Anteriores	-	-	-	-	(7.791,60)	-	(7.791,60)
Aumento de Capital	-	-	-	-	-	-	-
Resultado do Exercício	-	-	-	-	(5.352.340,20)	-	(5.352.340,20)
Constituição/ Reversão de Reservas	-	-	-	-	-	-	-
Dividendos	-	-	-	-	-	-	-
<b>Saldo Final Ex. Anterior /</b>	-	-	-	-	29.249.643,61	-	29.249.643,61
<b>Saldo Inicial Ex. Atual</b>	-	-	-	-	29.249.643,61	-	29.249.643,61
Ajustes de Exerc. Anteriores	-	-	-	-	(43.984,99)	-	(43.984,99)
Aumento de Capital	-	-	-	-	-	-	-
Resultado do Exercício	-	-	-	-	9.885.853,56	-	9.885.853,56
Constituição/ Reversão de Reservas	-	-	-	-	-	-	-
Dividendos	-	-	-	-	-	-	-
<b>Saldo Final Ex. Atual</b>	-	-	-	-	39.091.512,18	-	39.091.512,18

Rio de Janeiro-RJ, 31 de dezembro de 2019

Wallace de Souza Vieira  
Presidente do CRA-RJ  
CRA-RJ nº 01-13247

Carlos Roberto Fernandes de Araujo  
Vice-Presidente de Adm. e Finanças  
CRA-RJ 01-04632

Jose Ribamar do Amaral Cypriano  
Contador do CRA-RJ  
CRC-RJ nº 60.038



# CONSELHO REGIONAL DE ADMINISTRAÇÃO DO RIO DE JANEIRO / CRA-RJ

Autarquia Federal de fiscalização profissional (Lei nº 4.769/65)  
Rua Professor Gabizo, 197, Ed. Belmiro Siqueira, Tijuca – Rio de Janeiro/RJ CEP 20271-064  
Tel: 21-3872-9550 – E-mail: secretaria@cra-rj.org.br - Site: www.cra-rj.org.br

## ANEXO VIII



**CRA-RJ**

Conselho Regional de Administração do Rio de Janeiro

### NOTAS EXPLICATIVAS ÀS DEMONSTRAÇÕES CONTÁBEIS EM 31 DE DEZEMBRO DE 2019.

#### 1. Informações gerais

O Conselho Regional de Administração do Rio de Janeiro – CRA-RJ é dotado de personalidade jurídica de direito público, com autonomia técnica, administrativa e financeira, criada pela Lei Federal 4.769, de 9 de setembro de 1965, como órgão consultivo, orientador, disciplinador e fiscalizador do exercício da profissão de Administrador. Dentre suas finalidades estabelecidas em lei, destaca-se: unificar e fortalecer a categoria profissional dos Administradores, dar execução às diretrizes formuladas pelo Conselho Federal de Administração; fiscalizar, na área da respectiva jurisdição, o exercício da profissão de Administrador; julgar as infrações e impor penalidades, na conformidade da Lei nº 4.769/65; resguardar o mercado de trabalho, evitando que profissionais alheios à categoria assumam tarefas privativas do Administrador, conforme estabelece a Lei nº 4.769/65 e, unificar e fortalecer a categoria profissional dos Administradores.

O Conselho está localizado à Rua Professor Gabizo, 197, Tijuca – Rio de Janeiro/RJ.

A emissão destas demonstrações financeiras foi autorizada pela Diretoria em 04 de fevereiro de 2020.

#### 2. Apresentação das demonstrações contábeis

##### 2.1. Base de preparação

As Demonstrações Contábeis foram elaboradas em conformidade com determinações contidas na Lei nº 4.320/64 e em observância aos critérios e procedimentos estabelecidos pelas Normas Brasileiras de Contabilidade Aplicada ao Setor Público (NCASP), incluindo as Portarias STN nº 634 de 19 de novembro 2013 e nº 548 de 24 de setembro de 2015.

As demonstrações contábeis estão apresentadas em Reais, que também é a moeda funcional da Entidade.

##### 2.2. Base de mensuração

As demonstrações contábeis foram preparadas com base no custo histórico, com exceção dos seguintes itens:

- Provisões para férias de empregados/funcionários;
- Depreciações e amortizações do ativo imobilizado e intangível;
- Provisões para contingências, sempre que constituídas; e
- Provisão para devedores duvidosos, sempre que constituída.

Rua Professor Gabizo, 197, Tijuca – Rio de Janeiro/RJ CEP 20271-064  
Tel/Fax: 21-3872-9550 - e-mail: cra-rj@cra-rj.org.br - site: www.cra-rj.org.br

1/13



## CONSELHO REGIONAL DE ADMINISTRAÇÃO DO RIO DE JANEIRO / CRA-RJ

Autarquia Federal de fiscalização profissional (Lei nº4.769/65)  
Rua Professor Gabizo, 197, Ed. Belmiro Siqueira, Tijuca – Rio de Janeiro/RJ CEP 20271-064  
Tel: 21-3872-9550 – E-mail: secretaria@cra-rj.org.br - Site: www.cra-rj.org.br



**CRA-RJ**

**Conselho Regional de Administração do Rio de Janeiro**

### **2.3. Moeda funcional e moeda de apresentação**

As demonstrações contábeis estão apresentadas em Real, que é a moeda funcional da Entidade, de forma comparativa com as demonstrações contábeis do exercício anterior.

### **2.4. Uso de estimativas e julgamentos**

A preparação das demonstrações contábeis de acordo com as práticas contábeis adotadas no Brasil exige que a Administração faça julgamentos, estimativas e premissas que afetam a aplicação de políticas contábeis e os valores reportados de ativos, passivos, receitas e despesas. Os resultados reais podem divergir dessas estimativas. Ativos e passivos significativos sujeitos a estimativas e premissas incluem, principalmente, o cálculo das depreciações sobre o ativo imobilizado, a estimativa para perdas em função do risco de crédito de clientes e a provisão para riscos trabalhistas e cíveis. Os valores definitivos das transações envolvendo essas estimativas somente são conhecidos por ocasião da sua realização ou liquidação.

## **3. Políticas Contábeis**

As principais práticas contábeis adotadas e utilizadas na preparação das demonstrações contábeis, aplicadas de forma uniforme com o exercício anterior, ressaltam-se:

### **3.1. Caixa e equivalente de caixa**

Os equivalentes de caixa são mantidos com a finalidade de atender a compromissos de caixa de curto prazo, e não para investimento ou outros fins. Incluem caixa, depósitos bancários à vista, valores de cartão de crédito a receber, que são líquidos e certo de recebimento e aplicações financeiras realizáveis em até 90 dias ou considerados de liquidez imediata e que estão sujeitos a um risco insignificante de mudança de valor, os quais são registrados pelos valores de custo, acrescidos dos rendimentos auferidos até as datas dos balanços, que não excedem o seu valor de mercado ou de realização.

### **3.2 Contas a receber de anuidades e autos de infração**

As contas a receber de anuidades e autos de infração de curto prazo são inicialmente reconhecidas pelo valor estimado em proposta orçamentária referente à previsão de receitas dos profissionais e organizações ativos no banco de dados do CRA-RJ, entretanto, os valores são ajustados aos valores efetivamente realizados/arrecadados ao final do encerramento do exercício, acrescidos de juros, multas e encargos. Os direitos a receber inscritos em Dívida em Ativa, relativos às Anuidades e Auto de Infração de Pessoa Física e Pessoa Jurídica, estão registrados no Ativo Realizável a Longo Prazo e são acrescidos de juros, multa e encargos, sendo deduzidos do valor de Ajuste de Perdas de Créditos de Liquidação Duvidosa.

Rua Professor Gabizo, 197, Tijuca – Rio de Janeiro/RJ CEP 20271-064  
Tel/Fax: 21-3872-9550 - e-mail: cra-rj@cra-rj.org.br - site: www.cra-rj.org.br

2/13

*WSP*

*SJA*



## CONSELHO REGIONAL DE ADMINISTRAÇÃO DO RIO DE JANEIRO / CRA-RJ

Autarquia Federal de fiscalização profissional (Lei nº4.769/65)  
Rua Professor Gabizo, 197, Ed. Belmiro Siqueira, Tijuca – Rio de Janeiro/RJ CEP 20271-064  
Tel: 21-3872-9550 – E-mail: secretaria@cra-rj.org.br - Site: www.cra-rj.org.br



**CRA-RJ**

**Conselho Regional de Administração do Rio de Janeiro**

### 3.3 Estoques

Os estoques são registrados ao custo de aquisição, sendo baixados pelo custo médio. Os estoques estão representados preponderantemente pelo almoxarifado de materiais.

### 3.4. Imobilizado

Os bens móveis estão registrados ao custo de aquisição e, não foram reavaliados, conforme opção constituída no § 3º, art. 196 da Lei nº 4.320/64.

Os bens imóveis estão demonstrados pelo valor de avaliação, conforme laudos da Caixa Econômica Federal, reconhecidos no balanço dos exercícios de 2014 e 2015.

A depreciação dos bens é calculada pelo método linear, com base no prazo de vida útil estimado dos bens e no Manual de Procedimentos para Depreciação de Bens Patrimoniais, aprovado pela Resolução Normativa CFA nº 428/2012, publicada no D.O.U. nº 223, de 20 de novembro de 2012 Seção 1 p. 140. Os terrenos não sofrem depreciação.

	<u>Anos</u>
Móveis e utensílios	10
Máquinas e equipamentos	10
Veículos	5
Equipamentos de processamento de dados	5
Sede e Subsedes	25

### 3.5. Outros ativos e passivos

Outros ativos são apresentados ao valor de custo ou de realização, incluindo, quando aplicável, os rendimentos e as variações monetárias auferidos. Quando requerido, os elementos do ativo decorrentes de operações de longo prazo são ajustados a valor presente, sendo os demais ajustados quando houver efeito relevante.

Outros passivos são demonstrados pelo valor de realização e compreendem as obrigações com terceiros resultantes de operações. Quando requerido, os elementos do passivo decorrentes de operações de longo prazo são ajustados a valor presente, sendo os demais ajustados quando houver efeito relevante.

### 3.6. Fornecedores

As contas a pagar aos fornecedores e as outras contas a pagar são obrigações a pagar por bens ou serviços que foram adquiridos de fornecedores no curso normal dos negócios, sendo classificadas como passivos circulantes se o pagamento for devido no período de até um ano. Caso contrário, as contas a pagar são apresentadas como passivo não circulante.

Rua Professor Gabizo, 197, Tijuca – Rio de Janeiro/RJ CEP 20271-064  
Tel/Fax: 21-3872-9550 - e-mail: cra-rj@cra-rj.org.br - site: www.cra-rj.org.br

3/13



## CONSELHO REGIONAL DE ADMINISTRAÇÃO DO RIO DE JANEIRO / CRA-RJ

Autarquia Federal de fiscalização profissional (Lei nº4.769/65)

Rua Professor Gabizo, 197, Ed. Belmiro Siqueira, Tijuca – Rio de Janeiro/RJ CEP 20271-064

Tel: 21-3872-9550 – E-mail: secretaria@cra-rj.org.br - Site: www.cra-rj.org.br



**CRA-RJ**

**Conselho Regional de Administração do Rio de Janeiro**

### **3.7. Provisões para riscos trabalhistas e cíveis**

Reconhecidas quando a Entidade possui uma obrigação presente ou não formalizada como resultado de eventos passados, sendo provável que uma saída de recursos seja necessária para liquidar a obrigação e o valor possa ser estimado com segurança. As provisões são quantificadas ao valor presente do desembolso esperado para liquidar a obrigação.

São atualizadas até as datas dos balanços pelo montante estimado das perdas prováveis, observadas suas naturezas e apoiadas na opinião dos assessores legais da Entidade. Os fundamentos e a natureza das provisões para riscos cíveis e trabalhistas estão descritos na nota explicativa nº 14.2.

### **3.8. Balanço Patrimonial**

O Balanço Patrimonial, estruturado em Ativo, Passivo e Patrimônio Líquido, evidencia qualitativa e quantitativamente a situação patrimonial da Entidade.

A classificação dos elementos patrimoniais considera a segregação em “circulante” e “não circulante”, com base em seus atributos de conversibilidade e exigibilidade.

### **3.9. Balanço Orçamentário**

O Balanço Orçamentário evidencia as receitas e as despesas orçamentárias, detalhadas em níveis relevantes de análise, confrontando o orçamento inicial e as suas alterações com a execução, demonstrando o resultado orçamentário.

O Balanço Orçamentário é estruturado de forma a evidenciar a integração entre o planejamento e a execução orçamentária.

### **3.10. Balanço Financeiro**

O Balanço Financeiro evidencia as receitas e despesas orçamentárias, bem como os ingressos e dispêndios extra-orçamentários, conjugados com os saldos de caixa do exercício anterior e os que se transferem para o início do exercício seguinte.

### **3.11. Demonstração das variações patrimoniais**

A Demonstração das Variações Patrimoniais evidencia as variações verificadas no patrimônio e indica o resultado patrimonial do exercício.

As variações quantitativas são decorrentes de transações no setor público que aumentam ou diminuem o patrimônio líquido.

O resultado patrimonial do período é apurado pelo confronto entre as variações quantitativas aumentativas e diminutivas.

Rua Professor Gabizo, 197, Tijuca – Rio de Janeiro/RJ CEP 20271-064  
Tel/Fax: 21-3872-9550 - e-mail: cra-rj@cra-rj.org.br - site: www.cra-rj.org.br

4/13

87





## CONSELHO REGIONAL DE ADMINISTRAÇÃO DO RIO DE JANEIRO / CRA-RJ

Autarquia Federal de fiscalização profissional (Lei nº4.769/65)  
Rua Professor Gabizo, 197, Ed. Belmiro Siqueira, Tijuca – Rio de Janeiro/RJ CEP 20271-064  
Tel: 21-3872-9550 – E-mail: secretaria@cra-rj.org.br - Site: www.cra-rj.org.br



**CRA-RJ**

**Conselho Regional de Administração do Rio de Janeiro**

### 3.12. Demonstração do fluxo de caixa

A Demonstração dos Fluxos de Caixa permite aos usuários projetar cenários de fluxos futuros de caixa e elaborar análise sobre eventuais mudanças em torno da capacidade de manutenção do regular financiamento dos serviços.

## 4. Gestão de risco financeiro

### 4.1. Considerações gerais e políticas

As operações financeiras da Entidade são realizadas por intermédio da área financeira de acordo com a estratégia previamente aprovada pela alta governança.

As estratégias de gerenciamento de riscos da Entidade e os efeitos nas demonstrações financeiras podem ser resumidos como segue:

#### a) Risco de Crédito

O risco de crédito decorre da possibilidade de ocorrência de perdas associadas ao não cumprimento pelo devedor ou contraparte de suas obrigações financeiras nos termos pactuados. Essa exposição está relevantemente associada às aplicações financeiras mantidas pela Entidade, bem como aos valores a receber (anuidades e autos de infração). O entendimento da Administração é de que o risco de crédito está substancialmente mitigado:

I) com relação às aplicações financeiras, os recursos estão preponderantemente aplicados em instituições financeiras de primeira linha, cujos prazos de vencimento são de curto prazo; e

II) com relação ao contas a receber os valores estão anuidades a receber dos profissionais e organizações, sendo que para o exercício da profissão as anuidades precisam estar adimplentes.

Adicionalmente, não há nenhum indicativo de redução ao valor recuperável desses ativos.

#### b) Risco de mercado

O risco de mercado consiste na possibilidade de ocorrência de perdas resultantes da mudança nos preços de mercado de instrumentos financeiros e compreende os riscos de flutuação da moeda, de taxa de juros e de preços. Essa exposição está relevantemente associada às taxas pactuadas com instituições financeiras das aplicações financeiras mantidas pela Entidade, conforme apresentada na Nota Explicativa nº 4. O entendimento da Administração é de que o risco de taxa de juros está substancialmente mitigado considerando a aplicação em produtos de renda fixa com taxas atreladas à variação do DI, com insignificante margem de alteração.

Rua Professor Gabizo, 197, Tijuca – Rio de Janeiro/RJ CEP 20271-064  
Tel/Fax: 21-3872-9550 - e-mail: cra-rj@cra-rj.org.br - site: www.cra-rj.org.br

5/13



## CONSELHO REGIONAL DE ADMINISTRAÇÃO DO RIO DE JANEIRO / CRA-RJ

Autarquia Federal de fiscalização profissional (Lei nº4.769/65)  
Rua Professor Gabizo, 197, Ed. Belmiro Siqueira, Tijuca – Rio de Janeiro/RJ CEP 20271-064  
Tel: 21-3872-9550 – E-mail: secretaria@cra-rj.org.br - Site: www.cra-rj.org.br



**CRA-RJ**

**Conselho Regional de Administração do Rio de Janeiro**

### c) Risco de liquidez

O risco de liquidez está associado à eventual falta de recursos para honrar os compromissos assumidos, em função do descasamento entre ativos e passivos. A previsão de fluxo de caixa é realizada pela administração da Entidade por meio do departamento financeiro.

A administração monitora as previsões contínuas das exigências de liquidez da Entidade para assegurar que ela tenha caixa suficiente para atender às necessidades operacionais.

### 5. Caixa e equivalentes de caixa

ESPECIFICAÇÃO	2019	2018
Bancos Conta Movimento	76.241,08	147.081,19
Bancos Conta Arrecadação	-	132.881,85
Bancos Aplicações Financ. Liq. Imediata	214.566,82	489.998,78
Disponibilidade em Trânsito	1.160.971,94	2.598.270,72
<b>Total</b>	<b>1.451.779,84</b>	<b>2.306.019,13</b>

As aplicações financeiras possuem liquidez imediata e estão demonstradas ao custo de aquisição acrescido dos rendimentos pró-rata até o término do exercício, e eventuais ajustes demonstrados nas devidas conciliações bancárias. A receita gerada por estes investimentos é registrada como receita no resultado corrente. O valor da disponibilidade em trânsito refere-se ao valor a receber de cartão de crédito, cujo recebimento é líquido e certo, podendo ter seu saldo disponibilizado em conta corrente de imediato.

### 6. Créditos de curto prazo

#### 6.1. Créditos do Exercício

ESPECIFICAÇÃO	2019	2018
Anuidades	6.175.179,62	-
Juros, Atual Monet., Multas e Enc.	484.072,31	-
Ajuste de Perdas de Créditos - CP	(1.988.491,86)	-
<b>Total</b>	<b>4.670.760,07</b>	-

Rua Professor Gabizo, 197, Tijuca – Rio de Janeiro/RJ CEP 20271-064  
Tel/Fax: 21-3872-9550 - e-mail: cra-rj@cra-rj.org.br - site: www.cra-rj.org.br



## CONSELHO REGIONAL DE ADMINISTRAÇÃO DO RIO DE JANEIRO / CRA-RJ

Autarquia Federal de fiscalização profissional (Lei nº4.769/65)  
Rua Professor Gabizo, 197, Ed. Belmiro Siqueira, Tijuca – Rio de Janeiro/RJ CEP 20271-064  
Tel: 21-3872-9550 – E-mail: secretaria@cra-rj.org.br - Site: www.cra-rj.org.br



**CRA-RJ**

**Conselho Regional de Administração do Rio de Janeiro**

### 6.2. Perda Estimada c/ Crédito de Liquidação Duvidosa

O procedimento de reconhecimento da perda estimada com créditos em liquidação duvidosa está respaldado nos Princípios de Contabilidade normatizados pela Resolução CFC 1.111/07, e suas alterações.

PERDA ESTIM. C/ CRÉD. LIQUID. DUV. - CP			
2019	A – Saldo Final (Dezembro)	B – Percentual	C – Cálculo Ajuste de Perdas de Créditos (C=A*B)
<b>Total de Créditos a Receber - Créditos do Exercício</b>			
Anuidade PF, Multas e Juros	4.278.078,96	0,27	1.155.081,32
Anuidade PJ, Multas e Juros	2.381.172,97	0,35	833.410,54
<b>Total</b>	<b>6.659.251,93</b>		<b>1.988.491,86</b>

### 7. Demais Créditos e Valores de Curto Prazo

ESPECIFICAÇÃO	2019	2018
Adiantamentos a Pessoal	59.452,62	73.161,79
Adiantamentos a Terceiros	2.859,24	1.366,95
Créditos Diversos - Banco do Brasil	2.946,52	2.946,52
<b>Total</b>	<b>65.258,38</b>	<b>77.475,26</b>

### 8. Estoques

Almoxarifado	2019	2018
Material de Consumo	55.691,42	90.602,55
<b>Total</b>	<b>55.691,42</b>	<b>90.602,55</b>

Rua Professor Gabizo, 197, Tijuca – Rio de Janeiro/RJ CEP 20271-064  
Tel/Fax: 21-3872-9550 - e-mail: cra-rj@cra-rj.org.br - site: www.cra-rj.org.br



# CONSELHO REGIONAL DE ADMINISTRAÇÃO DO RIO DE JANEIRO / CRA-RJ

Autarquia Federal de fiscalização profissional (Lei nº4.769/65)  
 Rua Professor Gabizo, 197, Ed. Belmiro Siqueira, Tijuca – Rio de Janeiro/RJ CEP 20271-064  
 Tel: 21-3872-9550 – E-mail: secretaria@cra-rj.org.br - Site: www.cra-rj.org.br



**CRA-RJ**

Conselho Regional de Administração do Rio de Janeiro

## 9. Créditos Realizáveis a Longo Prazo

	2019	2018
<b>Créditos de Exercícios Anteriores</b>	<b>4.304.285,71</b>	-
Anuidades	3.516.981,13	-
Juros, Atual Monet., Multas e Enc.	787.304,58	-
<b>Dívida Ativa – Fase Administrativa</b>	<b>50.388.936,58</b>	<b>49.401.808,27</b>
Anuidades	36.361.772,91	36.972.415,86
Multas de Infrações	430.808,95	408.848,64
Juros, Atual, Monet., Multas e Encargos	13.596.354,72	12.020.543,77
<b>Dívida Ativa – Fase Executiva</b>	<b>9.260.758,26</b>	<b>8.809.123,56</b>
Anuidades	2.130.313,36	2.122.712,55
Multas de Infrações	1.728.095,03	1.736.081,40
Juros, Atual, Monet., Multas e Encargos	5.402.349,87	4.950.329,61
<b>Perda Estim. c/ Créd. de Liquid. Duvid.</b>	<b>(46.817.032,48)</b>	<b>(48.647.164,21)</b>
Ajuste de Perdas de Créditos - LP	(46.817.032,48)	(48.647.164,21)
<b>Total de Créditos Realizáveis a Longo Prazo</b>	<b>17.136.948,07</b>	<b>9.563.767,62</b>

O procedimento de reconhecimento da perda estimada com créditos em liquidação duvidosa está respaldado nos Princípios de Contabilidade normatizados pela Resolução CFC 1.111/07, e suas alterações.

PERDA ESTIM. C/ CRÉD. LIQUID. DUV. - LP			
2019	A – Saldo Final (Dezembro)	B – Percentual	C – Cálculo Ajuste de Perdas de Créditos (C=A*B)
<b>Créditos de Exercícios Anteriores</b>			
Anuidades Multas e Juros	4.304.285,71	0,99	4.261.242,85
<b>Total</b>	<b>4.304.285,71</b>		<b>4.261.242,85</b>
<b>Total de Créditos a Receber - Fase Administrativa</b>			
Anuidades, Multas e Juros	49.724.674,00	0,66	32.818.284,84
Multas de Infrações e Encargos	664.262,58	0,97	644.334,70
<b>Total</b>	<b>50.388.936,58</b>		<b>33.462.619,54</b>
<b>Total de Créditos a Receber - Fase Executiva</b>			
Anuidades, Multas e Juros	5.511.729,07	0,99	5.456.611,78
Multas de Infrações e Encargos	3.749.029,19	0,97	3.636.558,31
<b>Total</b>	<b>9.260.758,26</b>		<b>9.093.170,09</b>

Rua Professor Gabizo, 197, Tijuca – Rio de Janeiro/RJ CEP 20271-064  
 Tel/Fax: 21-3872-9550 - e-mail: cra-rj@cra-rj.org.br - site: www.cra-rj.org.br

8/13

*Handwritten signature*

*Handwritten initials*



## CONSELHO REGIONAL DE ADMINISTRAÇÃO DO RIO DE JANEIRO / CRA-RJ

Autarquia Federal de fiscalização profissional (Lei nº4.769/65)  
Rua Professor Gabizo, 197, Ed. Belmiro Siqueira, Tijuca – Rio de Janeiro/RJ CEP 20271-064  
Tel: 21-3872-9550 – E-mail: secretaria@cra-rj.org.br - Site: www.cra-rj.org.br



**CRA-RJ**

**Conselho Regional de Administração do Rio de Janeiro**

### 10. Depósitos Realizáveis a Longo Prazo

	2019	2018
<b>Processos Judiciais</b>		
Bloq. Jud. Proc. 0514389-85-2005.4.02.51.01	62,76	62,76
Bloq. Jud. Proc. 20180000714504	2.000,00	2.000,00
Bloq. Jud. Proc. 201351010313374	13.927,77	13.927,77
Bloq. Jud. Proc. 201651010683750	1.503,99	1.503,99
Bloq. Jud. Proc. 0047472	595,17	595,17
Bloq. Jud. Proc. 01813483020174025151	3.181,68	3.181,68
<b>Total</b>	<b>21.271,37</b>	<b>21.271,37</b>

### 11. Imobilizado

Em termos monetários, os bens patrimoniais apresentam a seguinte composição:

DESCRIÇÃO	2018	Adições	Baixas	2019	Depreciação Acumulada	Saldo
<b>Bens Móveis</b>	<b>917.199,54</b>	<b>182.511,43</b>	-	<b>3.387.796,76</b>	<b>(2.609.303,23)</b>	<b>778.493,53</b>
Móveis e Utensílios	835.944,17	3.150,00	-	839.094,17	(578.793,13)	260.301,04
Máq. e Equipamentos	563.573,00	14.012,73	-	577.585,73	(430.146,68)	147.439,05
Veículos	730.490,00	-	-	730.490,00	(663.854,00)	66.636,00
Equipam. de Proc. de Dados	1.075.278,16	165.348,70	-	1.240.626,86	(936.509,42)	304.117,44
Sistemas de Proc. de Dados	0,00	-	-	-	-	0,00
<b>Bens Imóveis</b>	<b>19.667.004,55</b>	<b>48.738,00</b>	-	<b>19.715.742,55</b>	<b>(2.077.687,10)</b>	<b>17.638.055,45</b>
Sede	9.346.000,00	0,00	-	9.346.000,00	(1.892.195,16)	7.453.804,84
Subsedes/Salas/Corregens	944.020,00	0,00	-	944.020,00	(185.491,94)	758.528,06
Terenos	7.359.900,00	0,00	-	7.359.900,00	-	7.359.900,00
Obras em Andamento	2.017.084,55	48.738,00	-	2.065.822,55	-	2.065.822,55
<b>TOTAL</b>	<b>18.918.117,71</b>	<b>231.249,43</b>	-	<b>23.103.539,31</b>	<b>(4.686.990,33)</b>	<b>18.416.548,98</b>

Rua Professor Gabizo, 197, Tijuca – Rio de Janeiro/RJ CEP 20271-064  
Tel/Fax: 21-3872-9550 - e-mail: cra-rj@cra-rj.org.br - site: www.cra-rj.org.br

*WDF*

92  
*JTA*



## CONSELHO REGIONAL DE ADMINISTRAÇÃO DO RIO DE JANEIRO / CRA-RJ

Autarquia Federal de fiscalização profissional (Lei nº4.769/65)  
Rua Professor Gabizo, 197, Ed. Belmiro Siqueira, Tijuca – Rio de Janeiro/RJ CEP 20271-064  
Tel: 21-3872-9550 – E-mail: secretaria@cra-rj.org.br - Site: www.cra-rj.org.br



**CRA-RJ**

**Conselho Regional de Administração do Rio de Janeiro**

### 12. Obrigações Trabalhistas e Previdenciárias

Registram as obrigações decorrentes obrigações trabalhistas, originárias de empenhos processados e não pagos até 31/12/2019.

<b>ESPECIFICAÇÃO</b>	<b>2019</b>	<b>2018</b>
Encargos Sociais a Pagar		
INSS	84.434,26	79.955,98
FGTS	49.041,73	48.067,44
PIS a Recolher	8.101,14	7.978,05
<b>Total</b>	<b>141.577,13</b>	<b>136.001,47</b>

### 13. Obrigações de Curto Prazo

Valores a pagar decorrentes de obrigações fiscais de curto prazo retidas sobre notas fiscais; de impostos e contribuições retidos de colaboradores e serviços de terceiros – pessoa física; e da contratação junto a fornecedores pela aquisição de materiais e/ou serviços inscritos em restos a pagar, ou seja, valores originários de compromissos assumidos para o desempenho das atividades administrativas, os quais serão pagos no exercício seguinte.

<b>ESPECIFICAÇÃO</b>	<b>2019</b>	<b>2018</b>
Obrigações Fiscais de Curto Prazo	-	955,82
Depósitos Consignáveis	123.952,99	121.557,07
Fornecedores	460.951,84	482.888,32
<b>Total</b>	<b>584.904,83</b>	<b>584.921,57</b>

### 14. Demais Obrigações de Curto Prazo

<b>ESPECIFICAÇÃO</b>	<b>2019</b>	<b>2018</b>
Transferências Legais	196.642,52	594.746,55
Outras Obrigações	507.754,65	499.372,03
<b>Total</b>	<b>704.397,17</b>	<b>1.094.118,58</b>

As Transferências Legais são decorrentes de obrigações com o Conselho Federal de Administração (cota parte relativa ao mês de dezembro de 2019), inscritos em restos a pagar.

As Outras Obrigações são decorrentes de pagamentos em duplicidade a serem ressarcidos ou depósitos que não puderam ser identificados na época de seu recebimento.

Rua Professor Gabizo, 197, Tijuca – Rio de Janeiro/RJ CEP 20271-064  
Tel/Fax: 21-3872-9550 - e-mail: cra-rj@cra-rj.org.br - site: www.cra-rj.org.br

10/13

*Handwritten signature*

*Handwritten signature*



## CONSELHO REGIONAL DE ADMINISTRAÇÃO DO RIO DE JANEIRO / CRA-RJ

Autarquia Federal de fiscalização profissional (Lei nº4.769/65)  
Rua Professor Gabizo, 197, Ed. Belmiro Siqueira, Tijuca – Rio de Janeiro/RJ CEP 20271-064  
Tel: 21-3872-9550 – E-mail: secretaria@cra-rj.org.br - Site: www.cra-rj.org.br



**CRA-RJ**

**Conselho Regional de Administração do Rio de Janeiro**

### 15. Provisões de Curto Prazo

#### 15.1 Provisões Trabalhistas

Evidencia as provisões trabalhistas para pagamento de férias e os respectivos encargos sociais, constituídas mensalmente, em atendimento ao regime de competência, com base nos direitos adquiridos e proporcionais dos funcionários do CRA-RJ até a data do Balanço.

<b>ESPECIFICAÇÃO</b>	<b>2019</b>	<b>2018</b>
Provisão de Férias	547.283,25	515.578,37
Encargos Sociais	164.184,94	163.518,84
<b>Total</b>	<b>711.468,19</b>	<b>679.097,21</b>

#### 15.2 Provisões para Riscos Trabalhistas e Cíveis

A Entidade é parte em determinados processos oriundos do curso normal de seu funcionamento, para os quais foram constituídas provisões baseadas no Relatório de Passivos Contingentes da Assessoria Jurídica do CRA-RJ, para processos cuja probabilidade de perda foi avaliada como provável.

<b>ESPECIFICAÇÃO</b>	<b>2019</b>	<b>2018</b>
Provisão para Riscos Trabalhistas	16.078,63	11.948,02
Provisão para Riscos Cíveis	568.320,00	261.890,00
<b>Total</b>	<b>584.398,63</b>	<b>273.838,02</b>

Ainda de acordo com o parecer da Assessoria Jurídica, o CRA-RJ possuía em 31/12/2019 o valor de R\$1.134.210,00 (um milhão, cento e trinta e quatro mil, duzentos e dez reais) decorrentes de Indenizações Cíveis/ Verba Sucumbencial e o valor de R\$ 95.000,00 (noventa e cinco mil reais) decorrentes de indenizações trabalhistas, cuja avaliação dos assessores legais da Entidade aponta para uma probabilidade possível de perda, razão pela qual a Administração não registrou esse montante nas demonstrações contábeis, apenas divulgando em notas explicativas.

Rua Professor Gabizo, 197, Tijuca – Rio de Janeiro/RJ CEP 20271-064  
Tel/Fax: 21-3872-9550 - e-mail: cra-rj@cra-rj.org.br - site: www.cra-rj.org.br

11/13



## CONSELHO REGIONAL DE ADMINISTRAÇÃO DO RIO DE JANEIRO / CRA-RJ

Autorquia Federal de fiscalização profissional (Lei nº4.769/65)  
Rua Professor Gabizo, 197, Ed. Belmiro Siqueira, Tijuca – Rio de Janeiro/RJ CEP 20271-064  
Tel: 21-3872-9550 – E-mail: secretaria@cra-rj.org.br - Site: www.cra-rj.org.br



**CRA-RJ**

**Conselho Regional de Administração do Rio de Janeiro**

### 16. Patrimônio Líquido

<b>Patrimônio Social</b>	<b>2019</b>	<b>2018</b>
Ajustes de Exercícios Anteriores	(43.984,99)	(7.791,60)
Resultados Acumulados	39.135.497,17	29.257.435,21
Do Exercício	9.885.853,56	(5.352.340,20)
De Exercícios Anteriores	29.249.643,61	34.609.775,41
<b>Patrimônio Líquido</b>	<b>39.091.512,18</b>	<b>29.249.643,61</b>

O valor de R\$ 43.984,99 (quarenta e três mil, novecentos e oitenta e quatro reais e noventa e nove centavos) referente aos ajustes de exercícios anteriores é relativo ao acerto do saldo da provisão de férias, cujo valor foi registrado a menor em dezembro de 2018.

### 17. Despesas por natureza

<b>Classificação por natureza</b>	<b>2019</b>	<b>2018</b>
Depreciação e amortização	732.818,16	769.031,55
Despesas com pessoal	9.497.958,07	9.606.591,96
Despesas com contratação de terceiros	5.139.739,45	5.240.908,82
Impostos, taxas e contribuições	4.418.602,33	4.326.355,77
Outras despesas	9.916.200,00	20.249.266,68
<b>Total</b>	<b>29.705.318,01</b>	<b>40.192.154,78</b>

### 18. Resultados orçamentário, patrimonial e financeiro

<b>Resultado Patrimonial</b>	<b>2019</b>	<b>2018</b>
Varição Patrimonial Aumentativa (Receita)	39.591.171,57	34.839.814,58
(-) Varição Patrimonial Diminutiva (Despesa)	(29.705.318,01)	(40.192.154,78)
(=) Resultado Patrimonial apurado	<b>9.885.853,56</b>	<b>(5.352.340,20)</b>

Rua Professor Gabizo, 197, Tijuca – Rio de Janeiro/RJ CEP 20271-064  
Tel/Fax: 21-3872-9550 - e-mail: cra-rj@cra-rj.org.br - site: www.cra-rj.org.br

12/13

*WAW*

*JFA*





## CONSELHO REGIONAL DE ADMINISTRAÇÃO DO RIO DE JANEIRO / CRA-RJ

Autarquia Federal de fiscalização profissional (Lei nº4.769/65)  
Rua Professor Gabizo, 197, Ed. Belmiro Siqueira, Tijuca – Rio de Janeiro/RJ CEP 20271-064  
Tel: 21-3872-9550 – E-mail: secretaria@cra-rj.org.br - Site: www.cra-rj.org.br



**CRA-RJ**

### Conselho Regional de Administração do Rio de Janeiro

<b>Resultado Orçamentário</b>	<b>2019</b>	<b>2018</b>
Receita Orçamentária Arrecadada	19.586.681,16	19.375.197,08
(-) Despesas Empenhadas	(19.672.624,62)	(20.459.710,20)
(=) Resultado Orçamentário Apurado	<b>(85.943,46)</b>	<b>(1.084.513,12)</b>

A diferença orçamentária correspondente ao montante de R\$ 85.943,46 (oitenta e cinco mil, novecentos e quarenta e três reais e quarenta e seis centavos) ocorreu em virtude dos gastos com Despesas de Capital que totalizaram R\$ 231.249,43 (duzentos e trinta e um mil, duzentos e quarenta e nove reais e quarenta e três centavos).

<b>Resultado Financeiro</b>	<b>2019</b>	<b>2018</b>
Saldo Disponível Apurado	1.517.038,22	3.444.340,85
(-) Passivo Financeiro	(1.430.879,13)	(1.835.521,26)
(=) Resultado Financeiro Apurado	<b>86.159,09</b>	<b>1.608.819,59</b>

#### 19. Seguros

A Entidade adota uma política de seguros que considera, principalmente, a concentração de riscos e sua relevância, contratados em montantes considerados suficientes pela Administração, levando em consideração a natureza de suas atividades e a orientação de seus consultores de seguros. A cobertura dos seguros, em valores de 31 de dezembro de 2019, é assim demonstrada:

<b>Item</b>	<b>Tipo de cobertura</b>	<b>Importância segurada</b>
Sede	Quaisquer danos materiais a edificações, instalações e máquinas e equipamentos	4.171,41
Veículos	Incêndio, roubo e colisão para quatro veículos	17.040,07
		<b>21.211,48</b>

Wallace de Souza Vieira  
Presidente do CRA-RJ  
CRA-RJ nº 01-13247

Cont. José Ribamar do Amaral Cypriano  
Contador do CRA-RJ  
CRC-RJ nº 60.038

Rua Professor Gabizo, 197, Tijuca – Rio de Janeiro/RJ CEP 20271-064  
Tel/Fax: 21-3872-9550 - e-mail: cra-rj@cra-rj.org.br - site: www.cra-rj.org.br

13/13



## CONSELHO REGIONAL DE ADMINISTRAÇÃO DO RIO DE JANEIRO / CRA-RJ

Autarquia Federal de fiscalização profissional (Lei nº4.769/65)  
Rua Professor Gabizo, 197, Ed. Belmiro Siqueira, Tijuca – Rio de Janeiro/RJ CEP 20271-064  
Tel: 21-3872-9550 – E-mail: secretaria@cra-rj.org.br - Site: www.cra-rj.org.br

### ANEXO IX TERMO CONFERÊNCIA DE CAIXA

Os abaixo assinados, designados, pelo Conselho Regional de Administração do Rio de Janeiro declaram, por este TERMO DE VERIFICAÇÃO DE CAIXA que o SALDO DE CAIXA, em 31/12/2019, apresenta a seguinte posição:

DISCRIMINAÇÃO	VALOR (R\$)
DISPONIVEL	
- Em espécie	-
- Em Cheques Pré-datados	-
- Em Cheques depositados e devolvidos p/Banco	-
- Em Cheques não considerados p/ Caixa	-
<b>TOTAL EXISTENTE EM CAIXA</b>	-

Tabela 14 - Conferência de Caixa





## CONSELHO REGIONAL DE ADMINISTRAÇÃO DO RIO DE JANEIRO / CRA-RJ

Autarquia Federal de fiscalização profissional (Lei nº4.769/65)  
Rua Professor Gabizo, 197, Ed. Belmiro Siqueira, Tijuca – Rio de Janeiro/RJ CEP 20271-064  
Tel: 21-3872-9550 – E-mail: secretaria@cra-rj.org.br - Site: www.cra-rj.org.br

### ANEXO X CONCILIAÇÕES BANCÁRIAS

**BANCO: Real/Santander C/C N°: 130001572**

DISCRIMINAÇÃO	Valor (R\$)
Saldo do Razão	0,80
(+) Depósitos bloqueados	-
(-) Cheques em Trânsitos	-
Saldo bancário	0,80

Tabela 15 - Conciliação bancária – Banco Real/Santander. C/C 130001572

**BANCO: CEF C/C N°: 003.000238-5**

DISCRIMINAÇÃO	Valor (R\$)
Saldo do Razão	25.767,94
(+) Depósitos bloqueados	-
(-) Cheques em Trânsitos	-
Saldo bancário	25.767,94

Tabela 16 - Conciliação bancária – Banco CEF. C/C 003.000238-5

**BANCO: Brasil C/C N°: 62.852-2**

DISCRIMINAÇÃO	Valor (R\$)
Saldo do Razão	50.472,34
(+) Depósitos bloqueados	-
(-) Cheques em Trânsitos	-
Saldo bancário	50.472,34

Tabela 17 - Conciliação bancária – Banco Brasil. C/C 62.852-2

**BANCO: Brasil/Arrecadação C/C N°: 62.851-4**

DISCRIMINAÇÃO	Valor (R\$)
Saldo do Razão	-
(+) Depósitos bloqueados	-
(-) Cheques em Trânsitos	-
Saldo bancário	-

Tabela 18 - Conciliação bancária – Banco Brasil. C/C 62.851-4



**CONSELHO REGIONAL DE ADMINISTRAÇÃO DO RIO DE JANEIRO / CRA-RJ**

Autarquia Federal de fiscalização profissional (Lei nº4.769/65)  
Rua Professor Gabizo, 197, Ed. Belmiro Siqueira, Tijuca – Rio de Janeiro/RJ CEP 20271-064  
Tel: 21-3872-9550 – E-mail: secretaria@cra-rj.org.br - Site: www.cra-rj.org.br

**CONCILIAÇÕES BANCÁRIAS (continuação)**

**BANCO: CEF Aplic. Autom. C/C N°: 003.000996-8**

DISCRIMINAÇÃO	Valor (R\$)
Saldo do Razão	0,01
Saldo bancário	0,01

Tabela 19 - Conciliação bancária – Aplic. Autom. Banco CEF. C/C 003.000996-8

**BANCO: Brasil Aplic. CP Admin Supremo C/C N°: 62.851-4**

DISCRIMINAÇÃO	Valor (R\$)
Saldo do Razão	149.944,31
Saldo bancário	149.944,31

Tabela 20 - Conciliação bancária – Aplic. CP Admin Supremo Banco Brasil. C/C 62.851-4

**BANCO: Brasil Aplic. CP Admin Supremo C/C N°: 63.318-6**

DISCRIMINAÇÃO	Valor (R\$)
Saldo do Razão	19.925,66
Saldo bancário	19.925,66

Tabela 21 - Conciliação bancária – Aplic. CP Admin Supremo Banco Brasil. C/C 63.318-6

**BANCO: Brasil Aplic. CP Admin Supremo C/C N°: 65.455-8**

DISCRIMINAÇÃO	Valor (R\$)
Saldo do Razão	2.478,71
Saldo bancário	2.478,71

Tabela 22 - Conciliação bancária – Aplic. CP Admin Supremo Banco Brasil. C/C 65.455-8



## CONSELHO REGIONAL DE ADMINISTRAÇÃO DO RIO DE JANEIRO / CRA-RJ

Autarquia Federal de fiscalização profissional (Lei nº4.769/65)  
Rua Professor Gabizo, 197, Ed. Belmiro Siqueira, Tijuca – Rio de Janeiro/RJ CEP 20271-064  
Tel: 21-3872-9550 – E-mail: secretaria@cra-rj.org.br - Site: www.cra-rj.org.br

### ANEXO XI

### DEMONSTRATIVO ANALITICO DE RESTOS A PAGAR

#### OBRIGAÇÕES SOCIAIS A PAGAR

Favorecido	Valor
INSS Patronal referente a Dezembro de 2019	84.434,26
FGTS sobre folha de pagamento referente a Dezembro de 2019	49.041,73
PIS/Empresa sobre folha de pagamentos referente a Dezembro de 2019	8.101,14
<b>TOTAL</b>	<b>141.577,13</b>

#### FORNECEDORES A PAGAR

Documento	Favorecido	Valor
NF 33762634	Ticket Soluções HDFGT S.A.	6.585,09
Fatura 318170355	OI Móvel S.A.	2.466,36
Fatura 33079	Vogel Soluções em Telecomunicações e Informática S.A.	3.650,00
NF 29271	ANGEL'S Segurança e Vigilância Ltda.	20.458,06
NF 3057970	Verisure Brasil Monitoramento de Alarmes S.A.	219,00
NF 655	JGM Serviços de Engenharia e Consultoria Ltda.	10.303,25
NF 201921	Ampla Energia e Serviços S.A.	117,16
NF 3412	AX4B Sistemas de Informática Ltda.	33.727,50
Docto. 3013-4	Guimarães Adm. Incorporadora e Participações Ltda.	1.991,63
Memorando 236/2019	Walmir Vitor de Souza	1.692,00
NF 1562937	Ampla Energia e Serviços S.A.	64,38
Memorando 239/2019	Marcelo Elias Chacur	2.016,60
Docto. 12104-0	Empresa Cabo Frio Empreendimentos Imobil. Ltda.	1.884,40
Docto. 740513	Grupo Imóveis Ltda.	3.095,52
NF 616434	Ampla Energia e Serviços S.A.	188,95
NF 528948	Alterdata Tecnologia em Informática Ltda.	692,08
NF 7	Webaula Produtos e Serviços para Educação Editora S/A	40.637,40
NF 9424	SPIDEWARE Consultoria em Informática Ltda.	3.200,00



## CONSELHO REGIONAL DE ADMINISTRAÇÃO DO RIO DE JANEIRO / CRA-RJ

Autarquia Federal de fiscalização profissional (Lei nº4.769/65)  
Rua Professor Gabizo, 197, Ed. Belmiro Siqueira, Tijuca – Rio de Janeiro/RJ CEP 20271-064  
Tel: 21-3872-9550 – E-mail: secretaria@cra-rj.org.br - Site: www.cra-rj.org.br

NFs 34946/34947	Hewlett - Packard Brasil Ltda.	3.254,96
NFS 1670/1671	Mrinfo Tecnologia da Informação Ltda.	11.913,00
Memorando 446/2019	GRU proc. 5093443-81.2019.4.02.5101	100,00
NF 506787	Sodexo Pass do Brasil Serviços e Comércio S.A.	64.860,00
NF 23296149	Telemar Norte Leste S.A.	6,50
NF 23209742	Telemar Norte Leste S.A.	946,81
NF 146	PG Limp Eireli - ME.	380,00
Proc. 2017400174	2MC Transportes Rodoviários Ltda.	380,00
Proc. 2016400125	Alvolaser Serviços de Impressão Ltda.	526,72
Proc. 2019400001	Jeton 12/2019	16.389,00
NF 6953	Rio Jeep Tour Locação de Veiculos e Turismo Ltda - EPP	1.874,00
NF 354972	Menno Equipamentos para Escritório Ltda.	2.834,01
Proc. 2016400346	GRM Gestão Documental Ltda.	668,44
NF 2344524	Ampla Energia e Serviços S.A.	66,73
NF 1647693	Light Serviços de Eletricidade S/A	240,42
NF 1724095	Light Serviços de Eletricidade S/A	2.810,83
NF 1647692	Light Serviços de Eletricidade S/A	15.405,02
NF 19762	QINETWORK Soluções Tecnológicas Ltda.	4.992,81
Fatura 21597133	Companhia Distribuidora de Gás do Rio de Janeiro	42,49
NF 45865	Elevadores Ivimaia Ltda	1.436,88
Fatura W03545	CS & CS Comércio e Serviços Ltda	3.432,00
NF 82	Amaral Contabilidade e Auditoria Classista Soc. Simples Ltda.	7.415,71
Proc. 2016400091	Amaral Contabilidade e Auditoria Classista Soc. Simples Ltda.	7.415,71
NF 4384	Rio de Janeiro e Comércio Ltda.	29.803,14
Fatura 34508	Vogel Soluções em Telecomunicações e Informática S.A.	3.650,00
NF 56255	Grana 298 Distribuidora de Alimentos Ltda	306,85
NF 23281670	Telemar Norte Leste S.A.	607,91
NF 23499739	Telemar Norte Leste S.A.	346,21
NF 23247256	Telemar Norte Leste S.A.	431,77
NF 23240405	Telemar Norte Leste S.A.	541,07
NF 23114448	Telemar Norte Leste S.A.	411,74

101



## CONSELHO REGIONAL DE ADMINISTRAÇÃO DO RIO DE JANEIRO / CRA-RJ

Autarquia Federal de fiscalização profissional (Lei nº4.769/65)  
Rua Professor Gabizo, 197, Ed. Belmiro Siqueira, Tijuca – Rio de Janeiro/RJ CEP 20271-064  
Tel: 21-3872-9550 – E-mail: secretaria@cra-rj.org.br - Site: www.cra-rj.org.br

NF 31688	Neoway Tecnologia Integrada Assessoria e Negócios S/A	522,78
NF 31687	Neoway Tecnologia Integrada Assessoria e Negócios S/A	3.722,05
NF 51307	Inovadora 2A Serviços S/A	274,30
Proc. 2018400398	Mais SEG Saúde e Segurança Ocupacional Eireli	1.275,00
Proc. 2019400071	Guimarães e Canabrava Projetos e Obras Ltda	1.757,50
Proc. 2017400465	Companhia Capital de Produtos Alimentícios	2.646,93
Proc. 2018400220	Fattoria Web Consultoria e Desenvolvimento em Informática Ltda.	55.319,28
Proc. 2019400365	Zoraide Rocha Galvão Decorações	2.400,00
NF 192510	Clube dos Diretores Lojistas do Rio de Janeiro	639,53
Proc. 2019400245	Webaula Produtos e Serviços para Educação Editora S/A	40.637,40
NF 34113652	Ticket Soluções HDFGT S.A.	1.959,32
Proc. 2019400163	3D Projetos e Assessoria em Informática Ltda	8.915,98
NF 1724096	Light Serviços de Eletricidade S/A	83,11
NF 2519473	Light Serviços de Eletricidade S/A	24,91
Fatura 463768	Empresa Brasileira de Correios e Telégrafos	14.963,15
Memorando 520/2019	11º Ofício de Protestos de Títulos de Campos dos Goytacazes	998,28
Fatura 11	Centro de Integração Empresa Escola do Estado do RJ	4.476,26
Fatura 12	Centro de Integração Empresa Escola do Estado do RJ	3.855,95
<b>TOTAL</b>	.....	<b>460.951,84</b>

### TRANSFERÊNCIAS LEGAIS

Favorecido	Valor
Cota-Parte ao Conselho Federal de Administração ref. a Dezembro de 2019	196.642,52
<b>TOTAL</b>	<b>196.642,52</b>

Tabela 23 - Dívidas e ônus reais



## CONSELHO REGIONAL DE ADMINISTRAÇÃO DO RIO DE JANEIRO / CRA-RJ

Autarquia Federal de fiscalização profissional (Lei nº4.769/65)

Rua Professor Gabizo, 197, Ed. Belmiro Siqueira, Tijuca – Rio de Janeiro/RJ CEP 20271-064

Tel: 21-3872-9550 – E-mail: secretaria@cra-rj.org.br - Site: www.cra-rj.org.br

### ANEXO XII

### ORÇAMENTO ANUAL – RECEITA

Descrição	Dotação Inicial		Suplementação		Redução		Orçamento Final	
	2018	2019	2018	2019	2018	2019	2018	2019
6.2.1	20.263.500,0	19.294.700,0	124.000,0	744.500,0	124.000,0	69.500,0	20.263.500,0	19.969.700,0
6.2.1.1	16.961.000,0	16.594.200,0	0,00	640.000,00	0,00	0,00	16.961.000,0	17.234.200,0
6.2.1.1.01	16.961.000,0	16.594.200,0	0,00	640.000,00	0,00	0,00	16.961.000,0	17.234.200,0
6.2.1.1.01.01	16.961.000,0	16.594.200,0	0,00	640.000,00	0,00	0,00	16.961.000,0	17.234.200,0
6.2.1.2	1.461.500,00	1.282.900,00	66.000,00	89.500,00	70.000,00	0,00	1.457.500,00	1.372.400,00
6.2.1.2.02	1.461.500,00	1.282.900,00	66.000,00	89.500,00	70.000,00	0,00	1.457.500,00	1.372.400,00
6.2.1.2.02.01	506.500,00	561.400,00	20.000,00	37.000,00	0,00	0,00	526.500,00	598.400,00
6.2.1.2.02.02	137.000,00	205.000,00	45.000,00	15.000,00	0,00	0,00	182.000,00	220.000,00
6.2.1.2.02.03	540.500,00	453.000,00	0,00	0,00	60.000,00	0,00	480.500,00	453.000,00
6.2.1.2.02.07	25.500,00	11.500,00	0,00	0,00	10.000,00	0,00	15.500,00	11.500,00
6.2.1.2.02.09	252.000,00	52.000,00	1.000,00	37.500,00	0,00	0,00	253.000,00	89.500,00
6.2.1.3	1.029.500,00	893.900,00	45.000,00	0,00	54.000,00	66.000,00	1.020.500,00	827.900,00
6.2.1.3.02	635.000,00	616.300,00	0,00	0,00	40.000,00	23.500,00	595.000,00	592.800,00
6.2.1.3.02.01	577.000,00	556.300,00	0,00	0,00	20.000,00	15.000,00	557.000,00	541.300,00
6.2.1.3.02.03	58.000,00	60.000,00	0,00	0,00	20.000,00	8.500,00	38.000,00	51.500,00
6.2.1.3.04	94.500,00	152.600,00	45.000,00	0,00	0,00	5.000,00	139.500,00	147.600,00
6.2.1.3.04.01	94.500,00	152.600,00	45.000,00	0,00	0,00	5.000,00	139.500,00	147.600,00
6.2.1.3.05	300.000,00	125.000,00	0,00	0,00	14.000,00	37.500,00	286.000,00	87.500,00
6.2.1.3.05.01	300.000,00	125.000,00	0,00	0,00	14.000,00	37.500,00	286.000,00	87.500,00

103

*(Handwritten signature)*





**CONSELHO REGIONAL DE ADMINISTRAÇÃO DO RIO DE JANEIRO / CRA-RJ**

Autarquia Federal de fiscalização profissional (Lei nº 4.769/65)  
 Rua Professor Gabizo, 197, Ed. Belmiro Siqueira, Tijuca – Rio de Janeiro/RJ CEP 20271-064  
 Tel: 21-3872-9550 – E-mail: secretaria@cra-rj.org.br – Site: www.cra-rj.org.br

**ORÇAMENTO ANUAL – RECEITA (CONTINUAÇÃO)**

6.2.1.4	TRANSFERÊNCIAS	500.000,00	200.000,00	0,00	0,00	0,00	0,00	0,00	0,00	500.000,00	200.000,00
6.2.1.4.01	TRANSFERÊNCIAS	500.000,00	200.000,00	0,00	0,00	0,00	0,00	0,00	0,00	500.000,00	200.000,00
6.2.1.4.01.01	SUBVENÇÕES	500.000,00	200.000,00	0,00	0,00	0,00	0,00	0,00	0,00	500.000,00	200.000,00
6.2.1.9	OUTRAS RECEITAS CORRENTES	311.500,00	323.700,00	13.000,00	15.000,00	0,00	3.500,00	0,00	3.500,00	324.500,00	335.200,00
6.2.1.9.01	MULTAS	309.500,00	321.700,00	0,00	15.000,00	0,00	3.500,00	0,00	3.500,00	309.500,00	333.200,00
6.2.1.9.01.02	MULTAS DE INFRAÇÕES	309.500,00	321.700,00	0,00	15.000,00	0,00	3.500,00	0,00	3.500,00	309.500,00	333.200,00
6.2.1.9.02	MULTAS DE INFRAÇÕES E RESTITUIÇÕES	2.000,00	2.000,00	13.000,00	0,00	0,00	0,00	0,00	0,00	15.000,00	2.000,00
6.2.1.9.02.01	INDENIZAÇÕES E RESTITUIÇÕES	2.000,00	2.000,00	13.000,00	0,00	0,00	0,00	0,00	0,00	15.000,00	2.000,00
6.2.2	RECEITAS DE CAPITAL	0,00	0,00	0,00	0,00	0,00	0,00	0,00	0,00	0,00	0,00
6.2.2.1	OPERAÇÕES DE CRÉDITO INTERNAS	0,00	0,00	0,00	0,00	0,00	0,00	0,00	0,00	0,00	0,00
6.2.2.1.01	OPERAÇÕES DE CRÉDITO INTERNAS	0,00	0,00	0,00	0,00	0,00	0,00	0,00	0,00	0,00	0,00
6.2.2.1.01.01	EMPRESTIMOS TOMADOS	0,00	0,00	0,00	0,00	0,00	0,00	0,00	0,00	0,00	0,00
6.2.2.2	ALIENAÇÕES DE BENS	0,00	0,00	0,00	0,00	0,00	0,00	0,00	0,00	0,00	0,00
6.2.2.2.01	ALIENAÇÕES DE BENS MÓVEIS	0,00	0,00	0,00	0,00	0,00	0,00	0,00	0,00	0,00	0,00
6.2.2.2.01.01	EQUIPAMENTOS E MATERIAIS PERMANENTES	0,00	0,00	0,00	0,00	0,00	0,00	0,00	0,00	0,00	0,00
6.2.3	PREVISÃO ADICIONAL	632.500,00	0,00	0,00	0,00	0,00	0,00	0,00	0,00	632.500,00	0,00
6.2.3.1	PREVISÃO ADICIONAL	632.500,00	0,00	0,00	0,00	0,00	0,00	0,00	0,00	632.500,00	0,00
6.2.3.1.01	PREVISÃO ADICIONAL	632.500,00	0,00	0,00	0,00	0,00	0,00	0,00	0,00	632.500,00	0,00
6.2.3.1.01.01	PREVISÃO ADICIONAL SUPERÁVIT FINANCEIRO	632.500,00	0,00	0,00	0,00	0,00	0,00	0,00	0,00	632.500,00	0,00
<b>TOTAL DA RECEITA</b>		<b>20.896.000,00</b>	<b>19.294.700,00</b>	<b>124.000,00</b>	<b>744.500,00</b>	<b>124.000,00</b>	<b>69.500,00</b>	<b>124.000,00</b>	<b>20.896.000,00</b>	<b>20.896.000,00</b>	<b>19.969.700,00</b>

104



**CONSELHO REGIONAL DE ADMINISTRAÇÃO DO RIO DE JANEIRO / CRA-RJ**

Autarquia Federal de fiscalização profissional (Lei nº4.769/65)  
 Rua Professor Gabizo, 197, Ed. Belmiro Siqueira, Tijuca - Rio de Janeiro/RJ CEP 20271-064  
 Tel: 21-3872-9550 - E-mail: secretaria@cra-rj.org.br - Site: www.cra-rj.org.br

**ANEXO XIII**

**ORÇAMENTO ANUAL - DESPESA**

Descrição	Dotação Inicial		Suplementação		Redução		Orçado Final	
	2018	2019	2018	2019	2018	2019	2017	2019
<b>6.3.1</b>	<b>20.074.000,00</b>	<b>19.094.700,00</b>	<b>501.019,36</b>	<b>1.649.695,81</b>	<b>421.019,36</b>	<b>1.040.895,81</b>	<b>20.154.000,00</b>	<b>19.703.500,00</b>
6.3.1.1	9.885.300,00	8.991.200,00	0,00	802.602,09	174.200,00	356.802,09	9.711.100,00	9.437.000,00
6.3.1.1.01	9.885.300,00	8.991.200,00	0,00	802.602,09	174.200,00	356.802,09	9.711.100,00	9.437.000,00
6.3.1.1.01.01	5.480.700,00	5.059.800,00	0,00	458.202,09	99.000,00	183.845,54	5.381.700,00	5.334.156,55
6.3.1.1.01.02	1.621.800,00	1.425.100,00	0,00	129.200,00	44.000,00	6.408,51	1.577.800,00	1.547.891,49
6.3.1.1.01.03	2.782.800,00	2.506.300,00	0,00	215.200,00	31.200,00	166.548,04	2.751.600,00	2.554.951,96
6.3.1.2	76.300,00	66.300,00	0,00	10.000,00	0,00	0,00	76.300,00	76.300,00
6.3.1.2.01	76.300,00	66.300,00	0,00	10.000,00	0,00	0,00	76.300,00	76.300,00
6.3.1.2.01.01	76.300,00	66.300,00	0,00	10.000,00	0,00	0,00	76.300,00	76.300,00
6.3.1.3	5.513.600,00	5.289.200,00	178.236,00	475.143,72	222.027,23	526.443,72	5.469.808,77	5.237.900,00
6.3.1.3.01	220.900,00	199.200,00	98.850,00	131.000,00	4.000,00	24.300,00	315.750,00	305.900,00
6.3.1.3.01.01	166.000,00	156.400,00	95.650,00	96.000,00	0,00	10.300,00	261.650,00	242.100,00
6.3.1.3.01.02	33.000,00	24.800,00	3.200,00	35.000,00	0,00	0,00	36.200,00	59.800,00
6.3.1.3.01.09	21.900,00	18.000,00	0,00	0,00	4.000,00	14.000,00	17.900,00	4.000,00
6.3.1.3.02	5.292.700,00	5.090.000,00	79.386,00	344.143,72	218.027,23	502.143,72	5.154.058,77	4.932.000,00
6.3.1.3.02.01	4.811.500,00	4.610.000,00	0,00	331.143,72	212.027,23	394.545,77	4.599.472,77	4.546.597,95
6.3.1.3.02.02	199.200,00	208.200,00	0,00	0,00	0,00	11.000,00	199.200,00	197.200,00
6.3.1.3.02.03	130.000,00	135.900,00	70.386,00	11.000,00	0,00	47.000,00	200.386,00	99.900,00
6.3.1.3.02.04	100.000,00	73.300,00	0,00	0,00	6.000,00	23.197,95	94.000,00	50.102,05

**ORÇAMENTO ANUAL - DESPESA (CONTINUAÇÃO)**

6.3.1.3.02.05	1.800,00	5.900,00	4.000,00	0,00	0,00	5.500,00	5.800,00	400,00
6.3.1.3.02.06	50.200,00	56.700,00	5.000,00	2.000,00	0,00	20.900,00	55.200,00	37.800,00
6.3.1.4	371.600,00	360.000,00	36.000,00	1.800,00	24.792,13	0,00	382.807,87	361.800,00

105



## CONSELHO REGIONAL DE ADMINISTRAÇÃO DO RIO DE JANEIRO / CRA-RJ

Autarquia Federal de fiscalização profissional (Lei nº 4.769/65)

Rua Professor Gabizo, 197, Ed. Belmiro Siqueira, Tijuca – Rio de Janeiro/RJ CEP 20271-064

Tel: 21-3872-9550 – E-mail: secretaria@cra-rj.org.br - Site: www.cra-rj.org.br

6.3.1.4.01	FINANCEIRAS	371.600,00	360.000,00	36.000,00	1.800,00	24.792,13	0,00	382.807,87	361.800,00
6.3.1.4.01.01	JUROS E ENCARGOS SOBRE EMPRÉSTIMOS	57.500,00	0,00	0,00	0,00	24.792,13	0,00	32.707,87	0,00
6.3.1.4.01.02	SERVIÇOS BANCÁRIOS	314.100,00	360.000,00	36.000,00	1.800,00	0,00	0,00	350.100,00	361.800,00
6.3.1.6	TRIBUTÁRIAS E CONTRIBUTIVAS	4.149.500,00	4.292.000,00	274.083,36	351.150,00	0,00	107.000,00	4.423.583,36	4.536.150,00
6.3.1.6.01	TRIBUTÁRIAS E CONTRIBUTIVAS	4.149.500,00	4.292.000,00	274.083,36	351.150,00	0,00	107.000,00	4.423.583,36	4.536.150,00
6.3.1.6.01.01	TRIBUTOS	307.600,00	508.900,00	274.083,36	216.150,00	0,00	107.000,00	581.683,36	618.050,00
6.3.1.6.01.02	CONTRIBUIÇÕES - COTA PARTE	3.841.900,00	3.783.100,00	0,00	135.000,00	0,00	0,00	3.841.900,00	3.918.100,00
6.3.1.9	OUTRAS DESPESAS CORRENTES	77.700,00	96.000,00	12.700,00	9.000,00	0,00	50.650,00	90.400,00	54.350,00
6.3.1.9.01	OUTRAS DESPESAS CORRENTES	77.700,00	96.000,00	12.700,00	9.000,00	0,00	50.650,00	90.400,00	54.350,00
6.3.1.9.01.01	DEMAIS DESPESAS CORRENTES	77.700,00	96.000,00	12.700,00	9.000,00	0,00	50.650,00	90.400,00	54.350,00
<b>6.3.2</b>	<b>DESPESAS DE CAPITAL</b>	<b>822.000,00</b>	<b>200.000,00</b>	<b>0,00</b>	<b>131.500,00</b>	<b>80.000,00</b>	<b>65.300,00</b>	<b>742.000,00</b>	<b>266.200,00</b>
6.3.2.1	INVESTIMENTOS	380.000,00	200.000,00	0,00	131.500,00	80.000,00	65.300,00	300.000,00	266.200,00
6.3.2.1.01	OBRAS, INSTALAÇÕES E REFORMAS	250.000,00	10.000,00	0,00	46.000,00	19.791,86	3.800,00	230.208,14	52.200,00
6.3.2.1.01.01	OBRAS, INSTALAÇÕES E REFORMAS	250.000,00	10.000,00	0,00	46.000,00	19.791,86	3.800,00	230.208,14	52.200,00
6.3.2.1.03	EQUIPAMENTOS E MATERIAIS PERMANENTES	130.000,00	190.000,00	0,00	85.500,00	60.208,14	61.500,00	69.791,86	214.000,00
6.3.2.1.03.01	EQUIPAMENTOS E MATERIAIS PERMANENTES	130.000,00	190.000,00	0,00	85.500,00	60.208,14	61.500,00	69.791,86	214.000,00
6.3.2.3.01	AMORTIZAÇÕES DE EMPRÉSTIMOS	442.000,00	0,00	0,00	0,00	0,00	0,00	442.000,00	0,00
6.3.2.3.01.01	AMORTIZAÇÕES DE EMPRÉSTIMOS - AQUISIÇÃO, REFORMA E CONSTRUÇÃO DE SEDE	442.000,00	0,00	0,00	0,00	0,00	0,00	442.000,00	0,00
<b>TOTAL DA DESPESA</b>		<b>20.896.000,00</b>	<b>19.294.700,00</b>	<b>501.019,36</b>	<b>1.781.195,81</b>	<b>501.019,36</b>	<b>1.106.195,81</b>	<b>20.896.000,00</b>	<b>19.969.700,00</b>



## CONSELHO REGIONAL DE ADMINISTRAÇÃO DO RIO DE JANEIRO / CRA-RJ

Autarquia Federal de fiscalização profissional (Lei nº 4.769/65)

Rua Professor Gabizo, 197, Ed. Belmiro Siqueira, Tijuca – Rio de Janeiro/RJ CEP 20271-064

Tel: 21-3872-9550 – E-mail: [secretaria@cra-rj.org.br](mailto:secretaria@cra-rj.org.br) - Site: [www.cra-rj.org.br](http://www.cra-rj.org.br)

### ANEXO XIV

### REALIZAÇÃO DA RECEITA

Conta	Descrição	Orçamento (Dotações + Reformulações)		Receita Bruta (Total das Receitas Realizadas)		Diferença (Orçado - Arrecadado)	
		2018	2019	2018	2019	2018	2019
6.2	RECEITA	20.896.000,00	19.969.700,00	19.375.197,08	19.586.681,16	1.520.802,92	383.018,84
6.2.1	RECEITAS CORRENTES	20.263.500,00	19.969.700,00	19.375.197,08	19.586.681,16	888.302,92	383.018,84
6.2.1.1	CONTRIBUIÇÕES	16.961.000,00	17.234.200,00	16.392.681,92	17.019.752,95	568.318,08	214.447,05
6.2.1.1.01	ANUIDADES	16.961.000,00	17.234.200,00	16.392.681,92	17.019.752,95	568.318,08	214.447,05
6.2.1.1.01.01	ANUIDADES	16.961.000,00	17.234.200,00	16.392.681,92	17.019.752,95	568.318,08	214.447,05
6.2.1.2	EXPLORAÇÃO DE BENS E SERVIÇOS	1.457.500,00	1.372.400,00	1.303.447,21	1.332.541,15	154.052,79	39.858,85
6.2.1.2.02	EXPLORAÇÃO DE SERVIÇOS	1.457.500,00	1.372.400,00	1.303.447,21	1.332.541,15	154.052,79	39.858,85
6.2.1.2.02.01	EMOLUMENTOS COM INSCRIÇÕES	526.500,00	598.400,00	564.468,98	634.590,87	-37.968,98	-36.190,87
6.2.1.2.02.02	EMOLUMENTOS C/ EXPEDIÇÕES DE CARTEIRAS	182.000,00	220.000,00	184.901,51	212.769,77	-2.901,51	7.230,23
6.2.1.2.02.03	EMOLUMENTOS C/ EXPEDIÇÕES DE CERTIDÕES	480.500,00	453.000,00	446.768,41	429.898,69	33.731,59	23.101,31
6.2.1.2.02.07	OUTROS EMOLUMENTOS - TAXAS DE SERV. ADM.	15.500,00	11.500,00	8.853,97	5.333,68	6.646,03	6.166,32
6.2.1.2.02.09	RECEITAS DIVERSAS	253.000,00	89.500,00	98.454,34	49.948,14	154.545,66	39.551,86
6.2.1.3	FINANCEIRAS	1.020.500,00	827.900,00	925.589,71	709.717,52	94.910,29	118.182,48
6.2.1.3.02	JUROS DE MORA	595.000,00	592.800,00	627.864,10	512.389,86	-32.864,10	80.410,14
6.2.1.3.02.01	JUROS DE MORA SOBRE ANUIDADES	557.000,00	541.300,00	579.279,29	469.211,33	-22.279,29	72.088,67
6.2.1.3.02.03	JUROS DE MORA SOBRE MULTAS DE INFRAÇÕES	38.000,00	51.500,00	48.584,81	43.178,53	-10.584,81	8.321,47
6.2.1.3.04	MULTAS SOBRE ANUIDADES	139.500,00	147.600,00	176.472,82	144.548,37	-36.972,82	3.051,63
6.2.1.3.04.01	MULTAS SOBRE ANUIDADES	139.500,00	147.600,00	176.472,82	144.548,37	-36.972,82	3.051,63
6.2.1.3.05	REMUN. DE DEP. BANC. E APLIC. FINANC.	286.000,00	87.500,00	121.252,79	52.779,29	164.747,21	34.720,71
6.2.1.3.05.01	RENDIMENTOS DE APLICAÇÃO	286.000,00	87.500,00	121.252,79	52.779,29	164.747,21	34.720,71

107



## CONSELHO REGIONAL DE ADMINISTRAÇÃO DO RIO DE JANEIRO / CRA-RJ

Autarquia Federal de fiscalização profissional (Lei nº4.769/65)  
Rua Professor Gabizo, 197, Ed. Belmiro Siqueira, Tijuca – Rio de Janeiro/RJ CEP 20271-064  
Tel: 21-3872-9550 – E-mail: secretaria@cra-rj.org.br - Site: www.cra-rj.org.br

### REALIZAÇÃO DA RECEITA (CONTINUAÇÃO)

6.2.1.4	TRANSFERÊNCIAS	500.000,00	200.000,00	312.048,46	198.000,00	187.951,54	2.000,00
6.2.1.4.01	TRANSFERÊNCIAS	500.000,00	200.000,00	312.048,46	198.000,00	187.951,54	2.000,00
6.2.1.4.01.01	SUBVENÇÕES	500.000,00	200.000,00	312.048,46	198.000,00	187.951,54	2.000,00
6.2.1.9	OUTRAS RECEITAS CORRENTES	324.500,00	335.200,00	441.429,78	326.669,54	-116.929,78	8.530,46
6.2.1.9.01	MULTAS	309.500,00	333.200,00	427.431,77	326.669,54	-117.931,77	6.530,46
6.2.1.9.01.02	MULTAS DE INFRAÇÕES	309.500,00	333.200,00	427.431,77	326.669,54	-117.931,77	6.530,46
6.2.1.9.02	INDENIZAÇÕES E RESTITUIÇÕES	15.000,00	2.000,00	13.998,01	0,00	1.001,99	2.000,00
6.2.1.9.02.01	INDENIZAÇÕES E RESTITUIÇÕES	15.000,00	2.000,00	13.998,01	0,00	1.001,99	2.000,00
<b>6.2.2</b>	<b>RECEITAS DE CAPITAL</b>	<b>0,00</b>	<b>0,00</b>	<b>0,00</b>	<b>0,00</b>	<b>0,00</b>	<b>0,00</b>
6.2.2.1	OPERAÇÕES DE CRÉDITO INTERNAS	0,00	0,00	0,00	0,00	0,00	0,00
6.2.2.1.01	OPERAÇÕES DE CRÉDITO INTERNAS	0,00	0,00	0,00	0,00	0,00	0,00
6.2.2.1.01.01	EMPRESTIMOS TOMADOS	0,00	0,00	0,00	0,00	0,00	0,00
6.2.2.2	ALIENAÇÕES DE BENS	0,00	0,00	0,00	0,00	0,00	0,00
6.2.2.2.01	ALIENAÇÕES DE BENS MÓVEIS	0,00	0,00	0,00	0,00	0,00	0,00
6.2.2.2.01.01	EQUIPAMENTOS E MATERIAIS PERMANENTES	0,00	0,00	0,00	0,00	0,00	0,00
<b>6.2.3</b>	<b>PREVISÃO ADICIONAL</b>	<b>632.500,00</b>	<b>0,00</b>	<b>0,00</b>	<b>0,00</b>	<b>632.500,00</b>	<b>0,00</b>
6.2.3.1	PREVISÃO ADICIONAL	632.500,00	0,00	0,00	0,00	632.500,00	0,00
6.2.3.1.01	PREVISÃO ADICIONAL	632.500,00	0,00	0,00	0,00	632.500,00	0,00
6.2.3.1.01.01	PREVISÃO ADICIONAL - SUPERÁVIT FINANCEIRO	632.500,00	0,00	0,00	0,00	632.500,00	0,00

*[Handwritten signature]*

*[Handwritten signature]*



**CONSELHO REGIONAL DE ADMINISTRAÇÃO DO RIO DE JANEIRO / CRA-RJ**

Autarquia Federal de fiscalização profissional (Lei nº4.769/65)  
 Rua Professor Gabizo, 197, Ed. Belmiro Siqueira, Tijuca – Rio de Janeiro/RJ CEP 20271-064  
 Tel: 21-3872-9550 – E-mail: secretaria@cra-rj.org.br - Site: www.cra-rj.org.br

**ANEXO XV**

**EXECUÇÃO DAS DESPESAS**

Conta	Descrição	DESPESAS CORRENTES									
		Empenhada		Liquidadada		RP não processados		Valores Pagos			
		2018	2019	2018	2019	2018	2019	2018	2019		
<b>6.3.1</b>	<b>DESPESAS CORRENTES</b>	<b>19.720.182,20</b>	<b>19.441.375,19</b>	<b>19.720.182,20</b>	<b>19.441.375,19</b>	<b>0,00</b>	<b>0,00</b>	<b>18.639.571,34</b>	<b>18.653.953,69</b>		
6.3.1.1	PESSOAL E ENCARGOS	9.546.564,48	9.433.272,08	9.546.564,48	9.433.272,08	0,00	0,00	9.344.959,01	9.226.834,95		
6.3.1.1.01	PESSOAL E ENCARGOS	9.546.564,48	9.433.272,08	9.546.564,48	9.433.272,08	0,00	0,00	9.344.959,01	9.226.834,95		
6.3.1.1.01.01	REMUNERAÇÃO PESSOAL	5.275.137,89	5.333.299,21	5.275.137,89	5.333.299,21	0,00	0,00	5.275.137,89	5.333.299,21		
6.3.1.1.01.02	ENCARGOS PATRONAIS	1.560.629,40	1.547.891,49	1.560.629,40	1.547.891,49	0,00	0,00	1.424.627,93	1.406.314,36		
6.3.1.1.01.03	BENEFÍCIOS A PESSOAL	2.710.797,19	2.552.081,38	2.710.797,19	2.552.081,38	0,00	0,00	2.645.193,19	2.487.221,38		
6.3.1.2	BENEFÍCIOS ASSISTENCIAIS	70.175,20	76.300,00	70.175,20	76.300,00	0,00	0,00	70.175,20	76.300,00		
6.3.1.2.01	BENEFÍCIOS ASSISTENCIAIS	70.175,20	76.300,00	70.175,20	76.300,00	0,00	0,00	70.175,20	76.300,00		
6.3.1.2.01.01	BENEFÍCIOS ASSISTENCIAIS	70.175,20	76.300,00	70.175,20	76.300,00	0,00	0,00	70.175,20	76.300,00		
6.3.1.3	USO DE BENS E SERVIÇOS	5.311.998,47	5.104.828,32	5.311.998,47	5.104.828,32	0,00	0,00	5.029.683,39	4.721.584,75		
6.3.1.3.01	MATERIAL DE CONSUMO	306.373,46	295.528,93	306.373,46	295.528,93	0,00	0,00	301.440,23	252.907,68		
6.3.1.3.01.01	MATERIAL DE CONSUMO	258.259,74	234.262,23	258.259,74	234.262,23	0,00	0,00	258.259,74	200.185,39		
6.3.1.3.01.02	DESPESAS COM VEÍCULOS	35.136,64	58.696,51	35.136,64	58.696,51	0,00	0,00	30.203,41	50.152,10		
6.3.1.3.01.09	OUTROS MATERIAIS DE CONSUMO	12.977,08	2.570,19	12.977,08	2.570,19	0,00	0,00	12.977,08	2.570,19		
6.3.1.3.02	SERVIÇOS	5.005.625,01	4.809.299,39	5.005.625,01	4.809.299,39	0,00	0,00	4.728.243,16	4.468.677,07		
6.3.1.3.02.01	SERVIÇOS	4.482.984,61	4.439.974,76	4.482.984,61	4.439.974,76	0,00	0,00	4.220.666,76	4.115.741,44		
6.3.1.3.02.02	VERBA DE PARTICIPAÇÃO EM REUNIÃO - JETON	188.116,00	196.356,00	188.116,00	196.356,00	0,00	0,00	173.052,00	179.967,00		
6.3.1.3.02.03	DIÁRIAS	187.176,30	93.885,24	187.176,30	93.885,24	0,00	0,00	187.176,30	93.885,24		
6.3.1.3.02.04	PASSAGENS	90.317,47	44.226,21	90.317,47	44.226,21	0,00	0,00	90.317,47	44.226,21		

109



**CONSELHO REGIONAL DE ADMINISTRAÇÃO DO RIO DE JANEIRO / CRA-RJ**

Autarquia Federal de fiscalização profissional (Lei nº 4.769/65)  
 Rua Professor Gabizo, 197, Ed. Belmiro Siqueira, Tijuca - Rio de Janeiro/RJ CEP 20271-064  
 Tel: 21-3872-9550 - E-mail: secretaria@cra-rj.org.br - Site: www.cra-rj.org.br

**EXECUÇÃO DAS DESPESAS (CONTINUAÇÃO)**

6.3.1.3.02.05	HOSPEDAGEM E ALIMENTAÇÃO	5.329,10	0,00	5.329,10	0,00	0,00	0,00	5.329,10	0,00	0,00	
6.3.1.3.02.06	DESPESA COM LOCOMOÇÃO	51.701,53	34.857,18	51.701,53	34.857,18	0,00	0,00	51.701,53	34.857,18	34.857,18	
6.3.1.4	FINANCEIRAS	381.856,13	360.368,83	381.856,13	360.368,83	0,00	0,00	381.856,13	360.368,83	360.368,83	
6.3.1.4.01	FINANCEIRAS	381.856,13	360.368,83	381.856,13	360.368,83	0,00	0,00	381.856,13	360.368,83	360.368,83	
6.3.1.4.01.01	JUROS E ENCARGOS SOBRE EMPRÉSTIMOS	32.707,87	0,00	32.707,87	0,00	0,00	0,00	32.707,87	0,00	0,00	
6.3.1.4.01.02	SERVIÇOS BANCÁRIOS	349.148,26	360.368,83	349.148,26	360.368,83	0,00	0,00	349.148,26	360.368,83	360.368,83	
6.3.1.6	TRIBUTÁRIAS E CONTRIBUTIVAS	4.326.355,77	4.419.043,72	4.326.355,77	4.419.043,72	0,00	0,00	4.326.355,77	4.419.043,72	4.221.302,92	
6.3.1.6.01	TRIBUTÁRIAS E CONTRIBUTIVAS	4.326.355,77	4.419.043,72	4.326.355,77	4.419.043,72	0,00	0,00	4.326.355,77	4.419.043,72	4.221.302,92	
6.3.1.6.01.01	TRIBUTOS	560.828,09	563.942,79	560.828,09	563.942,79	0,00	0,00	560.143,46	562.844,51	562.844,51	
6.3.1.6.01.02	CONTRIBUIÇÕES - COTA PARTE	3.765.527,68	3.855.100,93	3.765.527,68	3.855.100,93	0,00	0,00	3.170.781,13	3.658.458,41	3.658.458,41	
6.3.1.9	OUTRAS DESPESAS CORRENTES	83.232,15	47.562,24	83.232,15	47.562,24	0,00	0,00	81.973,02	47.562,24	47.562,24	
6.3.1.9.01	OUTRAS DESPESAS CORRENTES	83.232,15	47.562,24	83.232,15	47.562,24	0,00	0,00	81.973,02	47.562,24	47.562,24	
6.3.1.9.01.01	DEMAIS DESPESAS CORRENTES	83.232,15	47.562,24	83.232,15	47.562,24	0,00	0,00	81.973,02	47.562,24	47.562,24	
<b>DESPESAS DE CAPITAL</b>											
<b>6.3.2</b>	<b>DESPESAS DE CAPITAL</b>	<b>739.528,00</b>	<b>231.249,43</b>	<b>739.528,00</b>	<b>231.249,43</b>	<b>0,00</b>	<b>0,00</b>	<b>606.502,52</b>	<b>219.499,44</b>	<b>219.499,44</b>	
6.3.2.1	INVESTIMENTOS	297.528,00	231.249,43	297.528,00	231.249,43	0,00	0,00	164.502,52	219.499,44	219.499,44	
6.3.2.1.01	OBRAS, INSTALAÇÕES E REFORMAS	230.000,00	48.738,00	230.000,00	48.738,00	0,00	0,00	108.507,52	48.738,00	48.738,00	
6.3.2.1.01.01	OBRAS, INSTALAÇÕES E REFORMAS	230.000,00	48.738,00	230.000,00	48.738,00	0,00	0,00	108.507,52	48.738,00	48.738,00	
6.3.2.1.03	EQUIPAMENTOS E MATERIAIS PERMANENTES	67.528,00	182.511,43	67.528,00	182.511,43	0,00	0,00	55.995,00	170.761,44	170.761,44	
6.3.2.1.03.01	EQUIPAMENTOS E MATERIAIS PERMANENTES	67.528,00	182.511,43	67.528,00	182.511,43	0,00	0,00	55.995,00	170.761,44	170.761,44	
6.3.2.3.01	AMORTIZAÇÕES DE EMPRÉSTIMOS	442.000,00	0,00	442.000,00	0,00	0,00	0,00	442.000,00	0,00	0,00	
6.3.2.3.01.01	AMORTIZAÇÕES DE EMPRÉSTIMOS - AQUISIÇÃO, REFORMA E CONSTRUÇÃO DE SEDE	442.000,00	0,00	442.000,00	0,00	0,00	0,00	442.000,00	0,00	0,00	
<b>TOTAL GERAL (DESPESA CORRENTE + DESPESA DE CAPITAL)</b>		<b>20.459.710,20</b>	<b>19.672.624,62</b>	<b>20.459.710,20</b>	<b>19.672.624,62</b>	<b>0,00</b>	<b>0,00</b>	<b>19.246.073,86</b>	<b>18.873.453,13</b>	<b>18.873.453,13</b>	

110



**CONSELHO REGIONAL DE ADMINISTRAÇÃO DO RIO DE JANEIRO / CRA-RJ**

Autarquia Federal de fiscalização profissional (Lei nº4.769/65)  
Rua Professor Gabizo, 197, Ed. Belmiro Siqueira, Tijuca – Rio de Janeiro/RJ CEP 20271-064  
Tel: 21-3872-9550 – E-mail: secretaria@cra-rj.org.br - Site: www.cra-rj.org.br

**ANEXO XVI**

**DECLARAÇÃO DE RENDIMENTOS E DE BENS**

De acordo com o Art. 2º, parágrafo 7º, alínea "a" da Lei nº 8.730/93, regulamentado pelo inciso VIII do Art. 24 da Instrução Normativa nº 04, de 24 de dezembro de 1996, da Secretaria Federal de Controle, publicada no Diário Oficial da União nº 251, de 27 de dezembro de 1996, DECLARO, que os Agentes Responsáveis, os Membros da Diretoria Executiva e do Plenário, bem como o Encarregado do Setor Financeiro, deste Conselho, estão em dia com a exigência de apresentação da DECLARAÇÃO de Rendimentos e de Bens, estando as mesmas arquivadas neste Regional, conforme exigências do Art. 4º da referida lei.

DECLARO ainda, que os mesmos se encontram em dia com o pagamento das anuidades devidas a este Conselho Regional.

Rio de Janeiro, 04 de fevereiro de 2020.

**Adm. Luiz Miller de Oliveira**  
**Chefe da Assessoria de Recursos Humanos**  
**CRA/RJ Nº20-25898**

  
111





## CONSELHO REGIONAL DE ADMINISTRAÇÃO DO RIO DE JANEIRO / CRA-RJ

Autarquia Federal de fiscalização profissional (Lei nº4.769/65)

Rua Professor Gabizo, 197, Ed. Belmiro Siqueira, Tijuca – Rio de Janeiro/RJ CEP 20271-064

Tel: 21-3872-9550 – E-mail: secretaria@cra-rj.org.br - Site: www.cra-rj.org.br

### ANEXO XVII

#### DEMONSTRATIVO DAS AÇÕES DE FISCALIZAÇÃO

COORDENAÇÃO DE FISCALIZAÇÃO		
COLETA DE DADOS - EXERCÍCIO/2019		
1	Ofícios expedidos pelo Setor de Fiscalização, solicitando documentos para análise	20.306
2	Intimações expedidas para Pessoa Jurídica	1.903
3	Intimações expedidas para Pessoa Física	1.864
4	Processos de Fiscalização de PJ em andamento, objetivando o registro de empresas	56.859
5	Processos de Fiscalização de PJ em andamento, objetivando coibir o exercício ilegal da Profissão de Administrador pelos seus funcionários (convivência)	-
6	Processos de Fiscalização de PF (exercício ilegal da Profissão, em andamento)	2.952
7	Processos de Fiscalização de PJ julgados pelo Plenário do CRA	80
8	Processos de Fiscalização de PF julgados pelo Plenário do CRA	8
9	Processos de Fiscalização de PJ encaminhados ao CFA em grau de recurso	21
10	Processos de Fiscalização de PF encaminhados ao CFA em grau de recurso	0



## CONSELHO REGIONAL DE ADMINISTRAÇÃO DO RIO DE JANEIRO / CRA-RJ

Autarquia Federal de fiscalização profissional (Lei nº4.769/65)  
Rua Professor Gabizo, 197, Ed. Belmiro Siqueira, Tijuca – Rio de Janeiro/RJ CEP 20271-064  
Tel: 21-3872-9550 – E-mail: secretaria@cra-rj.org.br - Site: www.cra-rj.org.br

### ANEXO XVIII

#### DEMONSTRATIVO DAS AÇÕES DE REGISTRO DE PESSOA JURÍDICA E FÍSICA

DADOS DE PF	QUANTITATIVO EM 2019
Registros Ativos	48.160
Registros Quites	27.432
Registros Licenciados	2.340
Registros Cancelados	1.502
Registros Transferidos	56

DADOS DE PJ	QUANTITATIVO EM 2019
Registros Ativos	5.926
Registros Quites	2.758
Registros Cancelados	10
Registros Transferidos	0

*[Handwritten signature]*

*[Handwritten signature]*



## CONSELHO REGIONAL DE ADMINISTRAÇÃO DO RIO DE JANEIRO / CRA-RJ

Autarquia Federal de fiscalização profissional (Lei nº4.769/65)  
Rua Professor Gabizo, 197, Ed. Belmiro Siqueira, Tijuca – Rio de Janeiro/RJ CEP 20271-064  
Tel: 21-3872-9550 – E-mail: secretaria@cra-rj.org.br - Site: www.cra-rj.org.br

### ANEXO XIX

#### DEMONSTRATIVO DAS AÇÕES DA ACESSORIA DE RELAÇÕES ACADÊMICAS

	Apresentações	Participação	Encontros
Palestra Institucional (Nível Superior)	58		
Palestra de Registro Profissional	17		
Palestra para Técnicos em Administração	9		
Participação em Eventos		23	
Encontro com coordenadores			14
Visita Técnica na sede do CRA-RJ	37		
<b>TOTAL</b>	<b>121</b>	<b>23</b>	<b>14</b>

#### Atendimentos realizados na Van Itinerante



#### Receita Van Itinerante





## CONSELHO REGIONAL DE ADMINISTRAÇÃO DO RIO DE JANEIRO / CRA-RJ

Autarquia Federal de fiscalização profissional (Lei nº4.769/65)  
Rua Professor Gabizo, 197, Ed. Belmiro Siqueira, Tijuca – Rio de Janeiro/RJ CEP 20271-064  
Tel: 21-3872-9550 – E-mail: secretaria@cra-rj.org.br - Site: www.cra-rj.org.br

### ANEXO IX

#### Relação de Dirigentes e membros do Conselho Regional de Administração do Rio de Janeiro

Nome	Período de Gestão	Função	Segmento
Wallace de Souza Vieira	08.01.2019 a 31.12.2020	Presidente	Plenário
Elizabeth da Costa Bastos	08.01.2019 a 31.12.2020	Vice-Presidente de Planejamento e Desenvolvimento Institucional	Plenário
Carlos Roberto Fernandes de Araujo	08.01.2019 a 31.12.2020	Vice-Presidente de Administração e Finanças	Plenário
Antonio Rodrigues de Andrade	08.01.2019 a 31.12.2020	Vice-Presidente de Educação, Estudos e Pesquisas	Plenário
Leocir Dal Pai	08.01.2019 a 31.12.2020	Vice-Presidente de Registro Profissional	Plenário
Francisco Carlos Santos de Jesus	08.01.2019 a 31.12.2020	Vice-Presidente de Fiscalização	Plenário
Agamênom Rocha Souza	08.01.2019 a 31.12.2019	Conselheiro Efetivo	Plenário
César José de Campos	08.01.2019 a 31.12.2020	Conselheiro Efetivo	Plenário
Mara Darcy Biasi Ferrari Pinto	08.01.2019 a 31.12.2020	Conselheira Efetivo	Plenário
Reginaldo Souza de Oliveira	08.01.2019 a 31.12.2020	Conselheiro Efetivo	Plenário
Renata Motta Vasconcellos	08.01.2019 a 31.12.2020	Conselheira Efetivo	Plenário
Waldir Irineu da Silva Junior	08.01.2019 a 31.12.2020	Conselheiro Efetivo	Plenário
Paulo Roberto de Abreu Hollanda	08.01.2019 a 31.12.2020	Conselheiro Suplente	Plenário
Elioneide de Souza Silva Venâncio	08.01.2019 a 31.12.2020	Conselheira Suplente	Plenário
Manoel Francisco D'Oliveira	08.01.2019 a 31.12.2020	Conselheiro Suplente	Plenário
Fernanda Maria Spinelli Tauil Rodrigues	08.01.2019 a 31.12.2020	Conselheira Suplente	Plenário
Suely Santos Motta	08.01.2019 a 31.12.2020	Conselheira Suplente	Plenário
Reinaldo Faissal	08.01.2019 a 31.12.2020	Conselheiro Suplente	Plenário
Clésio Guimarães Faria	08.01.2019 a 31.12.2020	Conselheiro Suplente	Plenário
Firmino Sousa Carneiro	08.01.2019 a 31.12.2020	Conselheiro Suplente	Plenário
Maria de Fátima Ribeiro dos Santos	08.01.2019 a 31.12.2020	Conselheira Suplente	Plenário
-----	-----	-----	-----
Patrícia de Arvellos	08.01.2019 a 31.12.2020	Conselheira Suplente	Plenário

Tabela 24: Relação de dirigentes e membros do CRA-RJ



**CONSELHO REGIONAL DE ADMINISTRAÇÃO DO RIO DE JANEIRO / CRA-RJ**

Autarquia Federal de fiscalização profissional (Lei nº4.769/65)

Rua Professor Gabizo, 197, Ed. Belmiro Siqueira, Tijuca – Rio de Janeiro/RJ CEP 20271-064

Tel: 21-3872-9550 – E-mail: secretaria@cra-rj.org.br - Site: www.cra-rj.org.br

**FORMULÁRIO PARA CADASTRAMENTO DE ENTIDADES NO ROL DE RESPONSÁVEIS DO SIAFI**

**DADOS DA ENTIDADE**

**UNIDADE GESTORA NR:**

**NOME DA ENTIDADE: CONSELHO REGIONAL DE ADMINISTRAÇÃO-RJ**

**CGC: 27.907.518/0001-60**

**ENDEREÇO: RUA PROFESSOR GABIZO,197**

**MUNICÍPIO: RIO DE JANEIRO UF: RJ CEP: 20271-064**

**TELEFONE: 3872-9550**

**ATO DE CRIAÇÃO / NR / DATA: LEI 4769, de 09/09/65, regulamentada pelo Decreto nº 61934, de 22 de dezembro de 1967.**



## CONSELHO REGIONAL DE ADMINISTRAÇÃO DO RIO DE JANEIRO / CRA-RJ

Autarquia Federal de fiscalização profissional (Lei nº4.769/65)

Rua Professor Gabizo, 197, Ed. Belmiro Siqueira, Tijuca – Rio de Janeiro/RJ CEP 20271-064

Tel: 21-3872-9550 – E-mail: secretaria@cra-rj.org.br - Site: www.cra-rj.org.br

NOME DO RESPONSÁVEL	CARGO OU FUNÇÃO	CPF – CADASTRO PESSOA FÍSICA	PERÍODO DE GESTÃO	INVESTIDURA ATA DE POSSE			DESLIGAMENTO ATA DE POSSE SUCESSOR		
				TIPO	Nº	DATA	TIPO	Nº	DATA
Adm. Wallace de Souza Vieira	Presidente	011.850.807-49	08/01/2019 a 30/12/2020	ATA	3996	08/01/2019			
Adm. Elizabeth da Costa Bastos	VP de Planej.e Desenvolvimeto Institucional	036.524.977-75	08/01/2019 a 30/12/2020	ATA	3996	08/01/2019			
Adm. Carlos Roberto Fernandes de Araujo	VP de Administração e Finanças	228.306.777-49	08/01/2019 a 30/12/2020	ATA	3996	08/01/2019			
Adm. Antonio Rodrigues de Andrade	VP de Educação, Estudos e Pesquisas	496.073.327-68	08/01/2019 a 30/12/2020	ATA	3996	08/01/2019			
Adm. Leocir Dal Pai	VP de Registro Profissional	377.535.840-49	08/01/2019 a 30/12/2020	ATA	3996	08/01/2019			
Adm. Francisco Carlos Santos de Jesus	VP de Fiscalização	504.461.347-91	08/01/2019 a 30/12/2020	ATA	3996	08/01/2019			



## CONSELHO REGIONAL DE ADMINISTRAÇÃO DO RIO DE JANEIRO / CRA-RJ

Autarquia Federal de fiscalização profissional (Lei nº4.769/65)  
Rua Professor Gabizo, 197, Ed. Belmiro Siqueira, Tijuca – Rio de Janeiro/RJ CEP 20271-064  
Tel: 21-3872-9550 – E-mail: secretaria@cra-rj.org.br - Site: www.cra-rj.org.br

11. NOME DO CONSELHEIRO: ADM. WALLACE DE SOUZA VIEIRA  
12. CPF: 011.850.807-59  
13. ATO DE NOMEAÇÃO / NR / DATA: ATA DE POSSE Nº 3802, DE 10/01/2017  
14. PERÍODO DE RESPONSABILIDADE: DE 08.01.2019 a 31.12.2020  
15. ENDEREÇO RESIDENCIAL: ESTRADA DOS TRÊS RIOS 1721 BL/02 APTº 408 JACAREPAGUÁ  
16. MUNICÍPIO: RIO DE JANEIRO 17. UF: RJ 18. CEP: 22745-0040  
19. CONSELHEIRO SUPLENTE: ADM. PAULO ROBERTO DE ABREU HOLLANDA  
20. CPF: 374.782.737-34  
21. ATO DE NOMEAÇÃO / Nº 3802 DATA: 10/01/2017  
22. ENDEREÇO RESIDENCIAL: RUA GENERAL GOIS MONTEIRO Nº64/901 - BOTAFOGO  
23. MUNICÍPIO: RIO DE JANEIRO 24. UF: RJ 25. CEP: 22290-080

11. NOME DO CONSELHEIRO: ADM. ELIZABETH DA COSTA BASTOS  
12. CPF: 036.524.977-75  
13. ATO DE NOMEAÇÃO /NR / DATA: ATA DE POSSE Nº 3996 DE 08.01.2019  
14. PERÍODO DE RESPONSABILIDADE: DE 08.01.2019 a 31.12.2020  
15. ENDEREÇO RESIDENCIAL: RUA RIO PRETO Nº 55 APTO.101-FUNDOS / GRAMACHO  
16. MUNICÍPIO: DUQUE DE CAXIAS 17. UF: RJ 18. CEP: 25035-390  
19. CONSELHEIRO SUPLENTE: ADM. ELIONEIDE DE SOUZA SILVA VENÂNCIO  
20. CPF: 092.532.622-49  
21. ATO DE NOMEAÇÃO / NR 3996 DATA: 08.01.2019  
22. ENDEREÇO RESIDENCIAL: RUA RAIMUNDO CORREIA 20 APTO.202 - COPACABANA  
23. MUNICÍPIO: RIO DE JANEIRO 24. UF: RJ 25. CEP: 22040-042

11. NOME DO CONSELHEIRO: ADM. CARLOS ROBERTO FERNANDES DE ARAUJO  
12. CPF: 228.306.777-49  
13. ATO DE NOMEAÇÃO /NR / DATA: ATA DE POSSE Nº 3996 DE 08/01/2019  
14. PERÍODO DE RESPONSABILIDADE: DE 08.01.2019 A 31.12.2020  
15. ENDEREÇO RESIDENCIAL: AVENIDA ATLÂNTICA Nº 720 APTO.901 - LEME  
16. MUNICÍPIO: RIO DE JANEIRO 17. UF: RJ 18. CEP: 22010-000  
19. CONSELHEIRO SUPLENTE: ADM. MANOEL FRANCISCO D' OLIVEIRA  
20. CPF: 354.120.387-00  
21. ATO DE NOMEAÇÃO / NR / DATA: ATA DE POSSE Nº 3996, DE 08.01.2019  
22. ENDEREÇO RESIDENCIAL: RUA MAJOR ZOROASTRO FIRMO, 49 SÃO CAETANO  
23. MUNICÍPIO: CAMPOS DE GOYTACAZES 24.UF: RJ 25: CEP: 28043-310

1205



## CONSELHO REGIONAL DE ADMINISTRAÇÃO DO RIO DE JANEIRO / CRA-RJ

Autarquia Federal de fiscalização profissional (Lei nº4.769/65)

Rua Professor Gabizo, 197, Ed. Belmiro Siqueira, Tijuca – Rio de Janeiro/RJ CEP 20271-064

Tel: 21-3872-9550 – E-mail: secretaria@cra-rj.org.br - Site: www.cra-rj.org.br

11. NOME DO CONSELHEIRO: ADM. ANTONIO RODRIGUES DE ANDRADE  
12. CPF: 496.073.327-68  
13. ATO DE NOMEAÇÃO / NR / DATA: ATA DE POSSE Nº 3996, DE 08.01.2019  
14. PERÍODO DE RESPONSABILIDADE: DE 08.01.2019 A 31.12.2020  
15. ENDEREÇO RESIDENCIAL: RUA BARÃO DE ITAPAGIPE Nº 401 APTO 1202BL.02 – RIO COMPRIDO  
16. MUNICÍPIO: RIO DE JANEIR      17. UF: RJ      18. CEP: 20261-000  
19. CONSELHEIRO SUPLENTE: FERNANDA MARIA SPINELLI TAUIL RODRIGUES  
20. CPF: 010.730.767-76  
21. ATO DE NOMEAÇÃO / NR 3996 DATA: 08.01.2019  
22. ENDERÇO RESIDENCIAL: AVENIDA JORNALISTA FRANCISCO TORRES Nº 251 APTO.402 - ICARAÍ  
23. MUNCÍPIO: NITERÓI      24. UF: RJ      25. CEP: 24230-003

11. NOME DO CONSELHEIRO: ADM. LEOCIR DAL PAI  
12. CPF: 377.535.840-49  
13. ATO DE NOMEAÇÃO / NR / DATA: ATA DE POSSE Nº 3802, DE 10/01/2017  
14. PERÍODO DE RESPONSABILIDADE: DE 08.01.2019 A 31.12.2020  
15. ENDEREÇO RESIDENCIAL: RUA DR.TAVARES DE MACEDO Nº 20 BL.B APTO.1401 - ICARAÍ  
16. MUNICÍPIO: NITERÓI      17. UF: RJ      18. CEP: 24220-211  
19. CONSELHEIRO SUPLENTE: ADM. SUELY SANTOS MOTTA  
20. CPF: 028.558.157-03  
21. ATO DE NOMEAÇÃO / NR / DATA: ATA DE POSSE Nº 3996, DE 08/01/2019  
22. ENDERÇO RESIDENCIAL: RUA AMILCAR DE CASTRO,150 APTO.701 BL.02 – BARRA DA TIJUCA  
23. MUNCÍPIO: RIO DE JANEIRO      24. UF: RJ      25. CEP: 22775-053

11. NOME DO CONSELHEIRO: ADM. FRANCISCO CARLOS SANTOS DE JESUS  
12. CPF: 504.461.347-91  
13. ATO DE NOMEAÇÃO / NR / DATA: ATA DE POSSE Nº 3996 DE 08.01.2019  
14. PERÍODO DE RESPONSABILIDADE: DE 08.01.2019 A 31.12.2020  
15. ENDEREÇO RESIDENCIAL: RUA JAIME PERDIGÃO Nº 199 APTO.301 – TAUÁ / ILHA DO GOVERNADOR  
16. MUNICÍPIO: RIO DE JANEIRO      17. UF: RJ      18. CEP: 21920-240  
19. CONSELHEIRO SUPLENTE: ADM. REINALDO FAISSAL  
20. CPF: 329.638.747-15  
21. ATO DE NOMEAÇÃO / NR / DATA: ATA DE POSSE Nº 3996 DE 08.01.2019  
22. ENDERÇO RESIDENCIAL: ESTRADA DO CAPENHA Nº 1431 BL.01 APTO.701 – PECHINCHA/JACAREPAGUÁ  
23. MUNCÍPIO: RIO DE JANEIRO      24. UF: RJ      25. CEP: 22743-041





## CONSELHO REGIONAL DE ADMINISTRAÇÃO DO RIO DE JANEIRO / CRA-RJ

Autarquia Federal de fiscalização profissional (Lei nº4.769/65)  
Rua Professor Gabizo, 197, Ed. Belmiro Siqueira, Tijuca – Rio de Janeiro/RJ CEP 20271-064  
Tel: 21-3872-9550 – E-mail: secretaria@cra-rj.org.br - Site: www.cra-rj.org.br

11. NOME DO CONSELHEIRO: ADM. AGAMÊMNOM ROCHA SOUZA  
12. CPF: 226.228.107-68  
13. ATO DE NOMEAÇÃO / NR / DATA: ATA DE POSSE Nº 3996 DE 08.01.2019  
14. PERÍODO DE RESPONSABILIDADE: DE 08.01.2019 A 31.12.2020  
15. ENDEREÇO RESIDENCIAL: RUA CORONEL CAMILO DE ASSIS PEREIRA Nº 16 APTO.301 – JD.AMÁLIA  
16. MUNICÍPIO: VOLTA REDONDA      17. UF: RJ      18. CEP: 27251-240  
19. CONSELHEIRO SUPLENTE: ADM. CLÉSIO GUIMARÃES FARIA  
20. CPF: 014.910.917-20  
21. ATO DE NOMEAÇÃO / NR / DATA: ATA DE POSSE Nº 3996 DE 08.01.2019  
22. ENDEREÇO RESIDENCIAL: RUA SILVA JARDIM Nº 18 - CENTRO  
23. MUNICÍPIO: CABO FRIO      24. UF: RJ      25. CEP: 28905-220

11. NOME DO CONSELHEIRO: ADM. CÉSAR JOSÉ DE CAMPOS  
12. CPF: 159.293.377-72  
13. ATO DE NOMEAÇÃO / NR / DATA: ATA DE POSSE Nº 3996 DE 08.01.2019  
14. PERÍODO DE RESPONSABILIDADE: DE 08.01.2019 A 31.12.2020  
15. ENDEREÇO RESIDENCIAL: RUA GILBERTO CARDOSO Nº 300 APTO.501 - LEBLON  
16. MUNICÍPIO: RIO DE JANEIRO      17. UF: RJ      18. CEP: 22430-070  
19. CONSELHEIRO SUPLENTE: ADM. FIRMINO SOUSA CARNEIRO  
20. CPF: 299.778.347-72  
21. ATO DE NOMEAÇÃO / NR / DATA: ATA DE POSSE Nº 3996 DE 08.01.2019  
22. ENDEREÇO RESIDENCIAL: RUA ADRIANO Nº 56 APTO.301 – MÉIER  
23. MUNICÍPIO: RIO DE JANEIRO      24. UF: RJ      25. CEP: 20735-060

11. NOME DO CONSELHEIRO: ADM. MARA DARCY BIASI FERRARI PINTO  
12. CPF: 032.603.307-63  
13. ATO DE NOMEAÇÃO / NR / DATA: ATA DE POSSE Nº 3996 DE 08.01.2019  
14. PERÍODO DE RESPONSABILIDADE: DE 08.01.2019 A 31.12.2020  
15. ENDEREÇO RESIDENCIAL: RUA POMPEU LOUREIRO Nº 79 APTO.902 - COPACABANA  
16. MUNICÍPIO: RIO DE JANEIRO      17. UF: RJ      18. CEP: 22061-000  
19. CONSELHEIRO SUPLENTE: ADM. MARIA DE FÁTIMA RIBEIRO DOS SANTOS  
20. CPF: 802.956.737-53  
21. ATO DE NOMEAÇÃO / NR / DATA: ATA DE POSSE Nº 3996 DE 08.01.2019  
22. ENDEREÇO RESIDENCIAL: RUA DIAS DA CRUZ Nº 827 APTO.202 - MÉIER  
23. MUNICÍPIO: RIO DE JANEIRO      24. UF: RJ      25. CEP: 20720-211



## CONSELHO REGIONAL DE ADMINISTRAÇÃO DO RIO DE JANEIRO / CRA-RJ

Autorarquia Federal de fiscalização profissional (Lei nº4.769/65)  
Rua Professor Gabizo, 197, Ed. Belmiro Siqueira, Tijuca – Rio de Janeiro/RJ CEP 20271-064  
Tel: 21-3872-9550 – E-mail: secretaria@cra-rj.org.br - Site: www.cra-rj.org.br

11. NOME DO CONSELHEIRO: ADM. RENATA MOTTA VASCONCELLOS  
12. CPF: 033.554.827-06  
13. ATO DE NOMEAÇÃO / NR / DATA: ATA DE POSSE Nº 3802, DE 10/01/2017  
14. PERÍODO DE RESPONSABILIDADE: DE 08.01.2019 A 31.12.2020  
15. ENDEREÇO RESIDENCIAL: RUA SÃO CLEMENTE Nº 185 APTO.1012 BL.02 - BOTAFOGO  
16. MUNICÍPIO: RIO DE JANEIRO      17. UF: RJ      18. CEP: 22260-001  
19. CONSELHEIRO SUPLENTE: VAGO  
20. CPF: -----  
21. ATO DE NOMEAÇÃO / NR / DATA: ATA DE POSSE Nº -----  
22. ENDERÇO RESIDENCIAL: -----  
23. MUNCÍPIO: -----      24. UF:----      25. CEP: -----

11. NOME DO CONSELHEIRO: ADM. REGINALDO SOUZA DE OLIVEIRA  
12. CPF: 688.061.757-34  
13. ATO DE NOMEAÇÃO / NR / DATA: ATA DE POSSE Nº 3802, DE 10/01/2017  
14. PERÍODO DE RESPONSABILIDADE: DE 08.01.2019 A 31.12.2020  
15. ENDEREÇO RESIDENCIAL: RUA ENEIDE DE MORAIS Nº 316 APTO.201 – JD.CARIOCA/ILHA DO GOVERNADOR  
16. MUNICÍPIO: RIO DE JANEIRO      17. UF: RJ      18. CEP: 21920-230  
19. CONSELHEIRO SUPLENTE: ADM. CARLOS EDUARDO DEL NEGRO SANSONE  
20. CPF: 024.848.237-89  
21. ATO DE NOMEAÇÃO / NR / DATA: ATA DE POSSE Nº 3802, DE 10/01/2017  
22. ENDEREÇO RESIDENCIAL: RUA TEODORO DA SILVA Nº 751 BL.01 APTO.805 – VILA ISABEL  
23. MUNICÍPIO: RIO DE JANEIRO      24. UF: RJ      25. CEP: 20560-000

11. NOME DO CONSELHEIRO: TECNÓLOGO WALDIR IRINEU DA SILVA JUNIOR  
12. CPF: 033.721.407-70  
13. ATO DE NOMEAÇÃO / NR / DATA: ATA DE POSSE Nº 3996 DE 08.01.2019  
14. PERÍODO DE RESPONSABILIDADE: DE 08.01.2019 A 31.12.2020  
15. ENDEREÇO RESIDENCIAL: RUA JAMAICA Nº 68- FRENTE – VIGÁRIO GERAL  
16. MUNICÍPIO: RIO DE JANEIRO      17. UF: RJ      18. CEP: 21241-130  
19. CONSELHEIRO SUPLENTE: TECNÓLOGA PATRÍCIA DE ARVELLOS  
CPF: 044.708.377-50  
21. ATO DE NOMEAÇÃO / NR / DATA: ATA DE POSSE Nº 3996 DE 08.01.2019  
22. ENDERÇO RESIDENCIAL: RUA BARÃO DO BOM RETIRO Nº 1609 APTO.403 – ENGENHO NOVO  
23. MUNICÍPIO: RIO DE JANEIRO      24. UF: RJ      25. CEP: 20715-005

Tabela 24 - Relação de dirigentes e membros do CRA/RJ



**CONSELHO REGIONAL DE ADMINISTRAÇÃO DO RIO DE JANEIRO / CRA-RJ**

Autarquia Federal de fiscalização profissional (Lei nº4.769/65)  
Rua Professor Gabizo, 197, Ed. Belmiro Siqueira, Tijuca – Rio de Janeiro/RJ CEP 20271-064  
Tel: 21-3872-9550 – E-mail: secretaria@cra-rj.org.br - Site: www.cra-rj.org.br

**ANEXO XXI**

**PARECER DA COMISSÃO PERMANENTE DE TOMADA DE CONTAS**

Os abaixo assinados membros da Comissão Permanente de Tomada de Contas deste CRA/RJ, vem declarar pelo presente que examinaram o Relatório de Gestão, Balancetes e Balanços referente ao exercício de 2019, achando-os em ordem e confeccionados de acordo com a legislação vigente, opinando favoravelmente à aprovação dos referidos documentos pelo Plenário deste CRA/RJ.

Rio de Janeiro, 04 de fevereiro de 2020.

**Adm. Agamêmnom Rocha Souza**

**Presidente da CPTC  
CRA-RJ nº 01-11655**

**Adm. Paulo Roberto de Abreu Hollanda**

**Membro da CPTC  
CRA-RJ nº 01-09787**

**Tec. Waldir Irineu da Silva Junior**

**Membro da CPTC  
CRA-RJ nº 03-00963**