

RELATÓRIO DE GESTÃO 2020

PRESTAÇÃO DE CONTAS



CRA-RJ

Conselho Regional de
Administração do Rio de Janeiro

Aprovado na Sessão Plenária nº 4073, de 23.02.2021



CONSELHO REGIONAL DE ADMINISTRAÇÃO DO RIO DE JANEIRO / **CRA-RJ**

Autarquia Federal de fiscalização profissional (Lei nº4.769/65)
Rua Professor Gabizo, 197, Ed. Belmiro Siqueira, Tijuca – Rio de Janeiro/RJ CEP 20271-064
Tel: 21-3872-9550 – E-mail: secretaria@cra-rj.org.br - Site: www.cra-rj.org.br

Relatório de Gestão do exercício de 2020

Relatório de Gestão do exercício de 2020, apresentado aos órgãos de controle interno e externo como prestação de contas anual a que esta unidade está obrigada nos termos do art. 70 da Constituição Federal; elaborado de acordo com as disposições da IN TCU nº 84/2020, da DN TCU nº 187/2020 e das orientações do Conselho Federal de Administração conforme Ofício Circular nº 283/2020/CFA, 17 de dezembro de 2020.

Unidades jurisdicionadas integrantes deste relatório agregado de gestão:

Unidade responsável pela elaboração do Relatório de Gestão – Conselho Regional de Administração do Rio de Janeiro.

Rio de Janeiro/RJ, 29 de janeiro de 2021.



CONSELHO REGIONAL DE ADMINISTRAÇÃO DO RIO DE JANEIRO / **CRA-RJ**

Autarquia Federal de fiscalização profissional (Lei nº4.769/65)
Rua Professor Gabizo, 197, Ed. Belmiro Siqueira, Tijuca – Rio de Janeiro/RJ CEP 20271-064
Tel: 21-3872-9550 – E-mail: secretaria@cra-rj.org.br - Site: www.cra-rj.org.br

LISTA DE ABREVIações E SIGLAS

§	PARÁGRAFO
ABNT	ASSOCIAÇÃO BRASILEIRA DE NORMAS TÉCNICAS
ARP'S	ATAS DE REGISTRO DE PREÇOS
ART	ARTIGO
BB	BANCO DO BRASIL S/A
CF	CONSTITUIÇÃO FEDERAL
CFA	CONSELHO FEDERAL DE ADMINISTRAÇÃO
CEF	CAIXA ECONÔMICA FEDERAL
CIEE	CENTRO INTEGRADO EMPRESA ESCOLA
CPTC	COMISSÃO PERMANENTE DE TOMADA DE CONTAS
CRA-RJ	CONSELHO REGIONAL DE ADMINISTRAÇÃO DO RIO DE JANEIRO
CREA-RJ	CONSELHO REGIONAL DE ENGENHARIA E AGRONOMIA DO RIO DE JANEIRO
CTN	CODIGO TRIBUTÁRIO NACIONAL
D.O.U.	DIÁRIO OFICIAL DA UNIÃO
EC	EMENDA CONSTITUCIONAL
EAD	ENSINO À DISTÂNCIA
EPP	EMPRESA DE PEQUENO PORTE
ENCAD	ENCONTRO DE PROFISSIONAIS DE ADMINISTRAÇÃO
EPROCAD	ENCONTRO DE PROFESSORES E COORDENADORES DE CURSOS DE ADMINISTRAÇÃO
IES	INSTITUIÇÃO DE ENSINO SUPERIOR
IN	INSTRUÇÃO NORMATIVA
ME	MICRO-EMPRESA
NCASP	NOVA CONTABILIDADE APLICADA AO SETOR PÚBLICO
NBC	NORMAS BRASILEIRAS DE CONTABILIDADE
NPFIL	NÚCLEO DE PREPARAÇÃO DA FASE INTERNA DE LICITAÇÃO
PF	PESSOA FÍSICA
PJ	PESSOA JURÍDICA
RJ	RIO DE JANEIRO
PROA	PROGRAMA PREPARATÓRIO PARA APOSENTADORIA E PÓS-CARREIRA
PROAÇÃO	PROGRAMA DE ORIENTAÇÃO E ASSISTÊNCIA AO PROFISSIONAL DA ADM. E ÁREAS CONEXAS
RESP.	RESPONSABILIDADE
RN	RESOLUÇÃO NORMATIVA
RT's	RESPONSÁVEIS TÉCNICOS
RCA	REGISTRO DE COMPROVAÇÃO DE APTIDÃO
SIFA	SISTEMA INTEGRADO DE FISCALIZAÇÃO E ATENDIMENTO
SRP	SISTEMA DE REGISTRO DE PREÇOS
STN	SECRETARIA DO TESOUREIRO NACIONAL
TCU	TRIBUNAL DE CONTAS DA UNIÃO
UCAdm	UNIVERSIDADE CORPORATIVA DO ADMINISTRADOR



CONSELHO REGIONAL DE ADMINISTRAÇÃO DO RIO DE JANEIRO / CRA-RJ

Autarquia Federal de fiscalização profissional (Lei nº4.769/65)

Rua Professor Gabizo, 197, Ed. Belmiro Siqueira, Tijuca – Rio de Janeiro/RJ CEP 20271-064

Tel: 21-3872-9550 – E-mail: secretaria@cra-rj.org.br - Site: www.cra-rj.org.br

SUMÁRIO

1.	MENSAGEM DO DIRIGENTE MÁXIMO DA UNIDADE.....	8-9
2.	VISÃO GERAL ORGANIZACIONAL E AMBIENTE EXTERNO.....	10
2.1	Finalidade e circunstâncias de atuação	10
2.2	Identificação da entidade, Normas e Declaração de missão e visão	10
2.2.1	Identificação da Entidade	10
2.2.2	Normas Relacionadas às Unidades Jurisdicionadas, Agregadora e Agregadas	10
2.2.3	Declaração de Missão e Visão	10
2.3	Estrutura Organizacional	11
2.3.1	Apresentação do organograma funcional com as competências e atribuições das áreas.....	11-16
2.3.2	Apresentação do Plenário do CRA-RJ	17
3.	PLANEJAMENTO ESTRATÉGICO E GOVERNANÇA.....	18
3.1	Principais objetivos estratégicos.....	18
3.2	Planos para implementar as prioridades estratégicas em 2019.....	18
3.3	Descrição das estruturas de governança.....	24
3.4	Principais canais de comunicação com a sociedade e partes interessadas.....	24
4.	GESTÃO DE RISCOS E CONTROLES INTERNOS.....	24
5.	RESULTADOS DA GESTÃO.....	27
5.1	Objetivos e resultados alcançados para o período; Principais programas e projetos; Metas alcançadas.....	27
5.2	Indicadores utilizados pela entidade alinhados aos objetivos.....	37
5.3	Avaliação e justificativa dos resultados obtidos.....	37
6.	ALOCAÇÃO DE RECURSOS E ÁREAS ESPECIAIS DA GESTÃO.....	38
6.1	Gestão de Pessoas.....	38
6.1.1	Força de Trabalho.....	38
6.1.2	Ingresso de funcionários.....	39
6.1.3	Qualificação da Força de Trabalho de acordo com a estrutura de cargos e faixa etária.....	39-40
6.1.4	Qualificação da Força de Trabalho de acordo com a estrutura de cargos e nível de escolaridade.....	40-41



CONSELHO REGIONAL DE ADMINISTRAÇÃO DO RIO DE JANEIRO / CRA-RJ

Autarquia Federal de fiscalização profissional (Lei nº4.769/65)

Rua Professor Gabizo, 197, Ed. Belmiro Siqueira, Tijuca – Rio de Janeiro/RJ CEP 20271-064

Tel: 21-3872-9550 – E-mail: secretaria@cra-rj.org.br - Site: www.cra-rj.org.br

6.2	Gestão de Licitação e Contratos.....	42
6.3	Gestão da Tecnologia da Informação.....	42-43
7.	DEMONSTRAÇÕES CONTÁBEIS.....	43
7.1	Declaração do contador ou opinião dos auditores externos.....	43
7.2	Demonstrativos Contábeis.....	43
7.2.1	Informações sobre a adoção das normas NCASP.....	43
7.2.2	Demonstração da Receita.....	44
7.2.3	Desempenho na execução orçamentária e financeira.....	44
7.2.3.1	Desempenho Comparativo das Receitas Arrecadadas nos dois últimos exercícios.....	44-45
7.2.3.2	Desempenho Comparativo das Despesas Realizadas nos dois últimos exercícios.....	45
7.2.3.3	Saldo para o exercício de 2020.....	46
7.2.4	Transferências de recursos realizadas no exercício de referência.....	46
7.2.5	Da depreciação, da amortização e da exaustão.....	46
7.2.6	Balanco Patrimonial.....	46
7.2.7	Demonstração das Variações Patrimoniais.....	46
7.2.8	Balanco Financeiro.....	47
7.2.9	Balanco Orçamentário.....	47
7.2.10	Demonstrações Contábeis previstas pela Lei nº 4.320/64 e pela NBC 16.6.....	47
7.2.11	Caixa e equivalentes de caixa (Disponível).....	47
7.2.12	Estoques.....	47
7.2.13	Imobilizado.....	47
7.2.14	Despesas.....	48
7.2.15	Receitas de Contribuições.....	48
7.2.16	Receita de Serviços.....	48
8.	OUTRAS INFORMAÇÕES SOBRE A GESTÃO	49
8.1	Tratamento das determinações e recomendações do Tribunal de Contas da União – TCU	49



CONSELHO REGIONAL DE ADMINISTRAÇÃO DO RIO DE JANEIRO / CRA-RJ

Autarquia Federal de fiscalização profissional (Lei nº4.769/65)

Rua Professor Gabizo, 197, Ed. Belmiro Siqueira, Tijuca – Rio de Janeiro/RJ CEP 20271-064

Tel: 21-3872-9550 – E-mail: secretaria@cra-rj.org.br - Site: www.cra-rj.org.br

Lista de Anexos e Apêndices

ANEXO I	Balanco Patrimonial
ANEXO II	Balanco Orcamentario
ANEXO III	Balanco Financeiro
ANEXO IV	Demonstracao das Variacoes Patrimoniais
ANEXO V	Balanco Patrimonial Comparado
ANEXO VI	Demonstracao dos Fluxos de Caixa
ANEXO VII	Demonstracao das Mutacoes do Patrimonio Liquido
ANEXO VIII	Notas Explicativas as Demonstracoes Contabeis de 31/12/2019
ANEXO IX	Conciliacoes Bancarias
ANEXO X	Demonstrativo Analitico de Restos a Pagar
ANEXO XI	Orcamento Anual – Receita
ANEXO XII	Orcamento Anual – Despesa
ANEXO XIII	Realizacao da Receita
ANEXO XIV	Execucao das Despesas
ANEXO XV	Declaracao de Rendimentos e de Bens
ANEXO XVI	Demonstrativo das Acoes de Fiscalizacao
ANEXO XVII	Demonstrativo das Acoes de Registro de Pessoa Juridica e Fisica
ANEXO XVIII	Demonstrativo das Acoes da Assessoria de Relacoes Academicas
ANEXO XIX	Rol de Responsaveis do Conselho Regional de Administracao do RJ
ANEXO XX	Parecer da Comissao Permanente de Tomada de Contas



CONSELHO REGIONAL DE ADMINISTRAÇÃO DO RIO DE JANEIRO / CRA-RJ

Autarquia Federal de fiscalização profissional (Lei nº4.769/65)

Rua Professor Gabizo, 197, Ed. Belmiro Siqueira, Tijuca – Rio de Janeiro/RJ CEP 20271-064

Tel: 21-3872-9550 – E-mail: secretaria@cra-rj.org.br - Site: www.cra-rj.org.br

Lista de Figuras, Quadros e Tabelas

Figura 1	Organograma funcional do Conselho Regional de Administração/RJ	11
Figura 2	Plenário do CRA-RJ e estrutura de governança.....	17
Quadro 1	Movimentação de alunos na Universidade Corporativa do Administrador.....	30
Quadro 2	Eventos e palestras realizadas durante o ano de 2020.....	31-32
Quadro 3	Registro de Títulos.....	32
Quadro 4	Visualizações da Biblioteca Virtual do CRA-RJ.....	32
Gráfico 1	Atendimentos realizados pela Ouvidoria do CRA-RJ (por assunto).....	33
Gráfico 2	Atendimentos realizados pela Ouvidoria do CRA-RJ (mensal).....	33
Tabela 1	Quadro de pessoal do CRA em 2019.....	38
Tabela 2	Quadro de pessoal do CRA em 2020.....	39
Tabela 3	Movimentação de pessoal no CRA.....	39
Tabela 4	Provimento de cargos no CRA – por faixa etária.....	40
Tabela 5	Provimento de cargos no CRA – por escolaridade.....	40
Quadro 5	Licitações Realizadas.....	42
Tabela 6	Origens das receitas do CRA.....	44
Tabela 7	Receita orçamentária em 2019 e 2020.....	45
Tabela 8	Receita extra-orçamentária em 2019 e 2020.....	45
Tabela 9	Disponível em 2019 e 2020.....	45
Tabela 10	Comparativo de despesas realizadas em 2019 e 2020.....	45
Tabela 11	Saldo para o exercício de 2021.....	46
Tabela 12	Composição das receitas de serviços.....	48
Quadro 6	Conciliação bancária – Banco do Brasil C/C 62852-2.....	83
Quadro 7	Conciliação bancária – Banco CEF. C/C 003.000238-5.....	83
Quadro 8	Conciliação bancária – Santander C/C 130001572.....	84
Quadro 9	Conciliação bancária – Banco do Brasil Aplic. CP Admin C/C 63318-6.....	84
Quadro 10	Conciliação bancária – Banco do Brasil Aplic. CP Admin C/C 65455-8.....	85
Quadro 11	Conciliação bancária – Caixa Econômica Federal Aplic. Auto C/C 996-8.....	85
Quadro 12	Conciliação bancária – Banco do Brasil C/C 62851-4.....	86
Tabela 13	Dívidas e ônus reais.....	88



CONSELHO REGIONAL DE ADMINISTRAÇÃO DO RIO DE JANEIRO / CRA-RJ

Autarquia Federal de fiscalização profissional (Lei nº4.769/65)

Rua Professor Gabizo, 197, Ed. Belmiro Siqueira, Tijuca – Rio de Janeiro/RJ CEP 20271-064

Tel: 21-3872-9550 – E-mail: secretaria@cra-rj.org.br - Site: www.cra-rj.org.br

1. MENSAGEM DO DIRIGENTE MÁXIMO DA UNIDADE

Chegamos no final do mandato a nós confiados, à frente do CRA-RJ no biênio 2019-2020, recompensados pelo dever cumprido, após vencer o bom combate, superar medos e desafios totalmente imprevisíveis, fora de nosso controle, do país, do mundo.

O ano que se findou foi de muitas perdas, mas também de muitos ganhos para as partes envolvidas, sobretudo de muito aprendizado e de revalorização, redescoberta e despertar de potenciais e talentos inatos e de valores intangíveis como solidariedade, resiliência, sentimento de utilidade, pertencimento e de fidelização reavidos – inibidos, quem sabe por trabalho repetitivo, monótono, destituído de desafios, falta de oportunidades e reconhecimento, competição disfuncional e destrutiva etc.

Por isso, a instituição e seus colaboradores internos se tornaram mais fortes, coesos, integrados, resilientes e determinados para perseverar, neste biênio, a cada dia, a busca do equilíbrio econômico-financeiro, felizmente alcançado.

Tivemos, velocidade para se adaptar as mudanças e resiliência para superar desafios; soubemos aproveitar e criar oportunidades; conceber estratégias bem definidas, sempre pautadas numa governança democrática e compartilhada, e muito trabalho duro.

Tivemos também sensibilidade e criatividade na produção e disponibilização continuadas de novos serviços, de modo a fidelizar os registrados atuais e atrair novos, como forma indireta de aumentar a adimplência, em respeito às “dores sentidas” de cada qual impactado pelos efeitos malignos da pandemia.

Decorrentemente de citados esforços, a instituição teve neste exercício uma economia de R\$ 2.607.000,00 através da repactuação de contratos sob as mais diversas formas: suspensão provisória e finalização de alguns contratos, descontos, não reajustes etc.; suspensão e redução de benefícios; adoção de gestão virtual nas representações de interior dos profissionais de Administração; adoção do home office como regime de trabalho. Por seu turno, tivemos cerca de 2.100 registros de pessoas físicas e 96 registros de pessoas jurídicas perfazendo, no biênio o total de 5.354 e 390 registros de pessoas físicas e jurídicas protocolados, respectivamente.

Registre, mais uma vez que, confiados na credibilidade que desfrutamos junto aos colaboradores internos e na compreensão e sensibilidade de cada qual para a delicada situação econômico-financeira que ainda vige na instituição, 54 deles presentes à Assembleia Geral convocada pelo Sindicato da categoria aprovaram, sem qualquer voto contrário e abstenção, o novo Acordo Coletivo de Trabalho que, entre outras medidas, mantém suspenso, até a nova data, a fruição de benefícios já consagrados. Nessa mesma toada foi igualmente aprovado novo PDV, destinado a amenizar as dificuldades financeiras que se seguirão.



CONSELHO REGIONAL DE ADMINISTRAÇÃO DO RIO DE JANEIRO / CRA-RJ

Autarquia Federal de fiscalização profissional (Lei nº4.769/65)
Rua Professor Gabizo, 197, Ed. Belmiro Siqueira, Tijuca – Rio de Janeiro/RJ CEP 20271-064
Tel: 21-3872-9550 – E-mail: secretaria@cra-rj.org.br - Site: www.cra-rj.org.br

Mas cuidamos de trazer novos horizontes para a instituição crescer, como é bom exemplo o **Projeto de Interiorização**, capaz de (i) aumentar a capilaridade institucional; (ii) aumentar a visibilidade e a identidade profissional e institucional; (iii) aumentar a fidelização e o sentimento de pertencimento profissional e institucional; (iv) aumentar a motivação, o despertamento, o convencimento e o interesse dos futuros profissionais pela **carreira de administração**.

São muitos os legados que a gestão que hora encerra seu mandato deixa para a posteridade, porém, o mais significativo, aquele que mais nos orgulha dentre eles é, sem dúvida, a contribuição que demos para o reencontro entre a instituição e seus colaboradores internos, o redespertar do sentimento de pertencimento e de fidelização e de amor e paixão que os unem para o todo e sempre.

Somos tomados de muita emoção e de eterna gratidão cada vez que relembremos a histórica e heroica entrega de cada qual para que a instituição voltasse à vida, revivesse e cumprisse sua missão básica – bela pela sua origem, natureza e essência –; são lembranças inapagáveis, fatores geradores de uma organização mais bem preparada para este novo amanhã.

De outra parte, não poderíamos deixar de consagrar nossa gratidão e agradecimentos a pessoas e órgãos que contribuíram com as ideias e sugestões para o aperfeiçoamento de nossa gestão.

Aos Conselheiros Federais Administradores Wagner Siqueira e Jorge Humberto Moreira Sampaio pela orientação e apoio irrestritos, sempre que solicitados.

Ao Egrégio Plenário, pela permanente colaboração, sob forma de orientação, acompanhamento e avaliação, durante todo o mandato, que por decorrência permitiu à Diretoria Executiva cumprir o Programa de Trabalho aprovado, com sucesso.

Às Comissões Especiais, pela organização e participação conjunta com os órgãos internos na concepção e utilização à exaustão de “lives” e na colaboração aos projetos PROA, PROAÇÃO, Clínica de Consultoria Organizacional On Line, Aproxima etc.

Nossa homenagem, por vez, aos colaboradores internos, sem os quais a instituição não teria feito a travessia para o novo amanhã, com todas as obrigações cumpridas, sem qualquer débito.

Aos Representantes Regionais que já vêm de há muito prestando inestimável colaboração à instituição e nossas boas-vindas aos novos, recém-chegados.

Por fim, aos profissionais de Administração que sempre prestigiaram o CRA-RJ.

Adm. Wallace de Souza Vieira
Presidente
CRA-RJ nº 01-13247



CONSELHO REGIONAL DE ADMINISTRAÇÃO DO RIO DE JANEIRO / CRA-RJ

Autarquia Federal de fiscalização profissional (Lei nº4.769/65)
Rua Professor Gabizo, 197, Ed. Belmiro Siqueira, Tijuca – Rio de Janeiro/RJ CEP 20271-064
Tel: 21-3872-9550 – E-mail: secretaria@cra-rj.org.br - Site: www.cra-rj.org.br

2. VISÃO GERAL ORGANIZACIONAL E AMBIENTE EXTERNO

2.1 Finalidade e circunstâncias de atuação

O Conselho Regional de Administração – RJ, autarquia dotada de personalidade jurídica de direito público, com sede e foro na capital e jurisdição em todo o território do Estado do Rio de Janeiro, têm por finalidade cumprir e fazer cumprir a legislação que regulamenta o exercício da profissão de Administrador, bem como profissionais de áreas correlatas, e a fiscalização das atividades prestadas no campo da Administração por pessoas físicas e jurídicas; possuindo autonomia técnica, administrativa e financeira, além de se constituir no conjunto de autarquias do Sistema CFA/CRA's. O CRA-RJ é o órgão normativo, consultivo, orientador, disciplinador e fiscalizador do exercício da profissão do Administrador, bem como controlador e fiscalizador das atividades financeiras e administrativas sob sua jurisdição.

2.2 Identificação da entidade, Normas e Declaração de missão e visão

Autarquia dotada de personalidade jurídica de direito público, com autonomia técnica, administrativa e financeira e, imunidade tributária de acordo com a alínea “a”, Inciso VI, Art. 150 da Constituição Federal, de 05 de outubro de 1988.

2.2.1 Identificação da Entidade:

Nome: Conselho Regional de Administração do Estado do Rio de Janeiro

CNPJ: 27.907.518/0001-60

Natureza Jurídica: Autarquia Federal

Endereço postal: Rua Professor Gabizo, 197 – Tijuca. Rio de Janeiro/RJ – Brasil CEP 20271-064

Telefone: (21) 3872-9550

Endereço da página na Internet: www.cra-rj.adm.br

Endereço do Correio Eletrônico Institucional: secretaria@cra-rj.org.br

2.2.2 Normas Relacionadas às Unidades Jurisdicionadas, Agregadora e Agregadas:

a) **Lei nº 4.769, de 09/09/1965** - “Dispõe sobre o exercício da Profissão de Administrador e dá outras providências”;

b) **Decreto nº 61.934, de 22/12/1967** - “Dispõe sobre a regulamentação do exercício da profissão de Administrador, de acordo com a Lei nº 4.769, de 9 de setembro de 1965 e dá outras providências”.

c) **Regimento do CRA-RJ** - Aprovado pela Resolução Normativa CFA nº 573/2019.

2.2.3 Declaração de Missão e Visão:

Missão	Visão
Promover a ciência da Administração, valorizando as competências profissionais, a sustentabilidade das organizações e o desenvolvimento do país.	Ser uma entidade reconhecida pela sociedade, capaz de assegurar a atuação plena dos profissionais de Administração.



CONSELHO REGIONAL DE ADMINISTRAÇÃO DO RIO DE JANEIRO / CRA-RJ

Autarquia Federal de fiscalização profissional (Lei nº4.769/65)

Rua Professor Gabizo, 197, Ed. Belmiro Siqueira, Tijuca – Rio de Janeiro/RJ CEP 20271-064

Tel: 21-3872-9550 – E-mail: secretaria@cra-rj.org.br - Site: www.cra-rj.org.br

2.3 Estrutura Organizacional

2.3.1 Apresentação do organograma funcional com as competências e atribuições das áreas:



Figura 1 - Organograma funcional do Conselho Regional de Administração do Rio de Janeiro



CONSELHO REGIONAL DE ADMINISTRAÇÃO DO RIO DE JANEIRO / CRA-RJ

Autarquia Federal de fiscalização profissional (Lei nº4.769/65)
Rua Professor Gabizo, 197, Ed. Belmiro Siqueira, Tijuca – Rio de Janeiro/RJ CEP 20271-064
Tel: 21-3872-9550 – E-mail: secretaria@cra-rj.org.br - Site: www.cra-rj.org.br

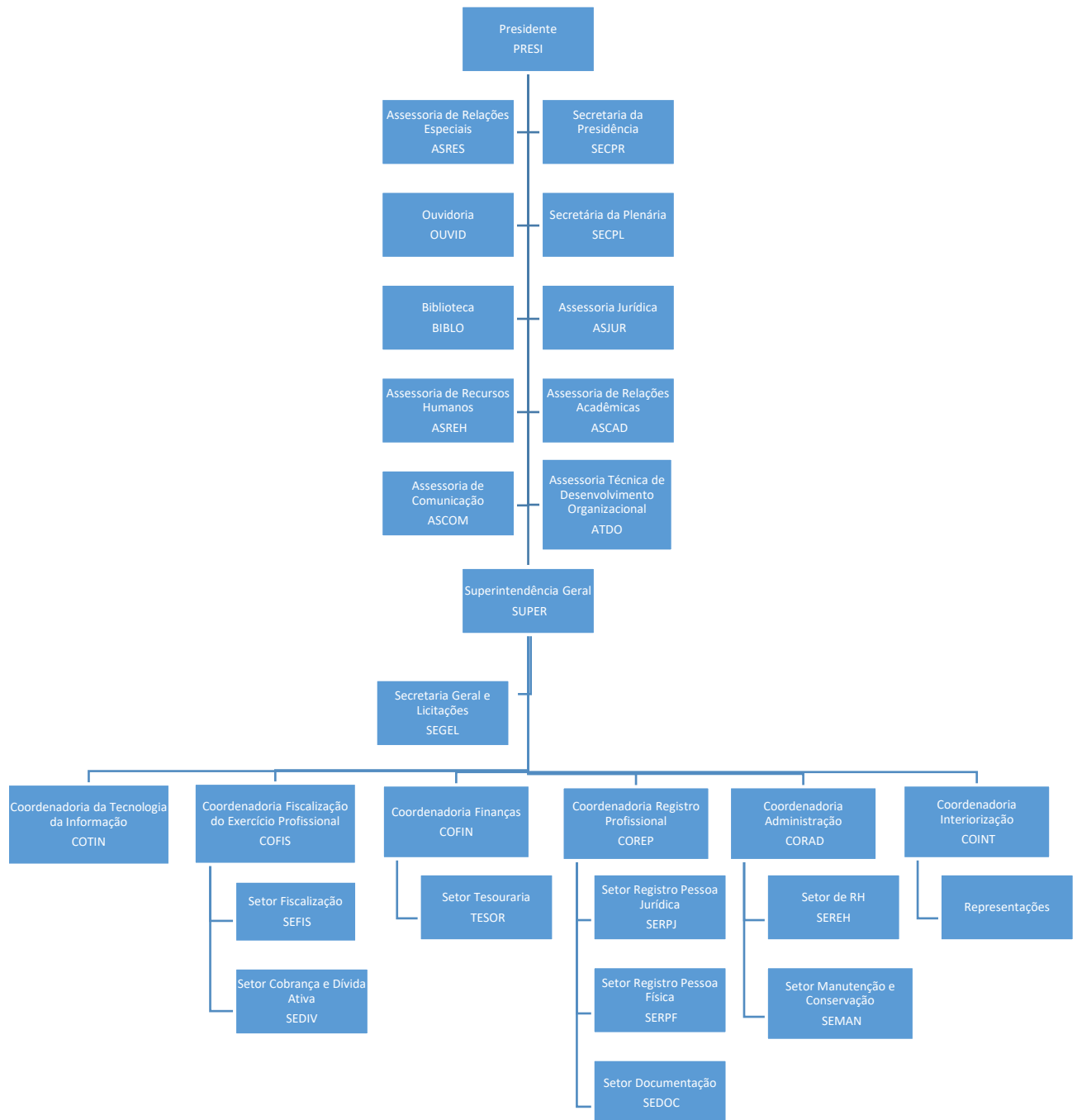
➤ Atribuições e competências das áreas subordinadas a Presidência do CRA-RJ

Presidente – PRESI

Assessoria de Relações Especiais – ASPRES

Garantir o apoio direta ou indiretamente à Presidência (relacionado a serviços administrativos e de secretaria), por meio da coordenação, monitoramento, avaliação e supervisão das reuniões de trabalho das quais participe o titular da Presidência do CRA-RJ, bem como dar apoio e assistência às reuniões do Plenário, sempre que a Secretária da Presidência estiver ausente ou necessitar, auxiliando na organização da pauta das reuniões, expedindo às convocações e notificações pertinentes, em conformidade às disposições legais e regimentais, observada as diretrizes e limites estabelecidos pelas Resoluções Normativas e Deliberações do CFA e do Plenário, Diretoria Executiva e Superintendência Geral do CRA/RJ.

Secretaria da Presidência – SECPR

Assegurar o papel de apoio, diretamente à Presidência (relacionado à secretaria das sessões de correspondência) e executivo (em relação aos serviços da secretaria geral da instituição), por meio de processos, projetos e atividades orientados para a finalidade determinada e otimizando os requisitos de qualidade, recursos, prazos, custos e regularidade, em conformidade às disposições legais e regimentais e observados as diretrizes e limites estabelecidos pelo Plenário, Diretoria Executiva e Superintendência Geral.

Secretaria da Plenária – SECPL

Exercer a função de **apoio** direta e diretamente ao Presidente e aos Conselheiros (relacionada à secretaria das sessões respectivas) e executiva (em relação aos serviços de secretaria da Plenária), por meio de projetos, processos e atividades orientados para a finalidade determinada e otimizando os requisitos de qualidade, recursos, prazos, custos e regularidade, em conformidade às disposições legais e regulamentares – tais e observados as diretrizes e limites estabelecidos pela Presidência da Plenária do CRA-RJ.

Ouvidoria – OUVIR

Assegurar e propiciar o aumento de níveis significativos e crescentes de democratização da relação instituição/pessoas física e jurídica registradas, colaboradores interno e externo e outros segmentos do ambiente como um todo, do qual são partes integrantes, através de canais de comunicação permanentes, rápidos e eficazes disponibilizados para a livre manifestação da vontade dos interesses e, por esta via, oportunizar-lhes a elevação do grau de participação e de contribuição na construção de soluções para a conquista do propósito comum pelo qual todos são coletiva e solidariamente responsáveis.

Assessoria Jurídica – ASJUR

Assegurar o papel de apoio e assessoramento em relação a sua área específica de atuação junto ao Plenário, Diretoria Executiva, Presidência e à Superintendência Geral e aos órgãos a ela vinculados para a finalidade determinada, otimizando os requisitos de qualidade, recursos, prazos, custos e regularidade, em conformidade às disposições legais e regimentais, e observando as diretrizes e limites estabelecidos pelas Resoluções Normativas e Deliberações do CFA, do Plenário e da Diretoria Executiva do CRA-RJ.



CONSELHO REGIONAL DE ADMINISTRAÇÃO DO RIO DE JANEIRO / CRA-RJ

Autarquia Federal de fiscalização profissional (Lei nº4.769/65)

Rua Professor Gabizo, 197, Ed. Belmiro Siqueira, Tijuca – Rio de Janeiro/RJ CEP 20271-064

Tel: 21-3872-9550 – E-mail: secretaria@cra-rj.org.br - Site: www.cra-rj.org.br

Assessoria de RH – ASRH

Administração e desenvolvimento de recursos humanos da instituição; planejar e coordenar as atividades da área de recursos humanos, visando criar as condições para que a empresa possa recrutar, desenvolver, treinar e motivar os recursos humanos necessários ao seu desenvolvimento e crescimento, em conformidade às disposições legais e regimentais e observados às diretrizes e limites estabelecidos pelas Resoluções Normativas e Deliberações do CFA e do Plenário, Diretoria Executiva e Superintendência Geral/Coordenadoria de Administração e Finanças do CRA-RJ.

Assessoria de Relações Acadêmicas – ASRAC

Executar ações que visem aperfeiçoar a integração entre a instituição e estudantes, administradores e instituições de ensino superior, de modo a clarificar, especificar e disseminar a importância do Órgão para o exercício profissional.

Assessoria Técnica de Desenvolvimento Organizacional - ATDO

Dar apoio à organização, coordenação e execução das ações identificadas no Plano de Ação e também àquelas propostas do Programa de Trabalho, no sentido de minimizar ou recuperar os problemas de recursos humanos e organizacionais neles demandados, prestando assistência ao superior hierárquico imediato em matérias atinentes à área de atuação.

Assessoria de Comunicação - ASCOM

Assegurar a criação de textos para as mídias do CRA-RJ, produzindo conteúdo de informação sobre as ações desenvolvidas e os resultados alcançados pelo CRA-RJ; Assegurar a criação do material impresso do CRA-RJ, visando à adequação da arte gráfica do material a ser produzido pelo CRA/RJ; Assegurar a atualização das mídias sociais do CRA-RJ, com o objetivo de melhorar a divulgação das ações do Conselho e tornar mais célere a comunicação pelo meio virtual com os estudantes, profissionais registrados e a sociedade em geral.

Biblioteca - BIBLO

Assegurar a execução de atividades operacionais destinadas a analisar e executar serviços de catalogação, documentos, publicações, bibliografias e referências, utilizando regras e sistemas específicos para armazenar informações e colocá-las à disposição dos usuários, com finalidade determinada, otimizando os requisitos de qualidade, recursos, prazos, custos e regularidade, em conformidade às diretrizes estabelecidas pelo CRA/RJ.

Superintendência Geral - SUPER

Assegurar as necessidades do CRA-RJ, no que se refere a estudar e planejar ações destinadas a garantir a administração/execução das atividades relacionadas à Superintendência, bem como às delegadas e contribuir, em decorrência, para proporcionar à instituição o alcance, equilíbrio e da manutenção administrativa nos níveis mínimos de segurança econômico-financeira, na esfera de atuação da Superintendência Geral, em conformidade às disposições legais e regimentais e observados às diretrizes e limites estabelecidos pelas Resoluções Normativas e Deliberações do CFA e do Plenário e da Diretoria Executiva do CRA-RJ.



CONSELHO REGIONAL DE ADMINISTRAÇÃO DO RIO DE JANEIRO / CRA-RJ

Autarquia Federal de fiscalização profissional (Lei nº4.769/65)
Rua Professor Gabizo, 197, Ed. Belmiro Siqueira, Tijuca – Rio de Janeiro/RJ CEP 20271-064
Tel: 21-3872-9550 – E-mail: secretaria@cra-rj.org.br - Site: www.cra-rj.org.br

➤ Atribuições e competências das áreas subordinadas a Superintendência do CRA-RJ

Superintendência Geral - SUPER

Secretaria Geral e Licitações – SEGEL

Disciplinar, controlar e monitorar o recebimento, a preparação, o encaminhamento e a expedição da documentação; Coordenar o Núcleo de preparação da fase interna das licitações – NPFIL do CRA-RJ; Consultar o sistema SICAF do governo federal; Elaborar os editais dos procedimentos licitatórios; Providenciar o cumprimento de atividades necessárias às licitações, conforme normas vigentes; Integrar e prestar apoio administrativo à Comissão permanente de licitação; Criar e gerir o banco de preços do CRA-RJ, a partir das pesquisas realizadas e dos preços praticados em contratos vigentes; Incrementar o desenvolvimento de novas fontes de fornecimento, através de pesquisa e análise de mercado; Manter o cadastro de fornecedores e prestadores de serviços e expedir os Certificados de Regularidade de situação jurídico-fiscal, quando for o caso; Acompanhar a gestão administrativa dos contratos e convênios firmados pelo CRA-RJ, no tocante aos prazos, aplicação de penalidades, publicações e garantias contratuais.

Assessoria Especial da Superintendência - AESUP

Assegurar o apoio e assessoramento à Superintendência Geral, estimulando a realização de eventos que tem como finalidade a discussão de temas de interesse da profissão, auxiliando no cumprimento da missão do CRA-RJ que é a de promover a difusão da Ciência da Administração e a valorização da profissão de Administrador. Atuar no planejamento estratégico e operacional nas atividades de eventos realizados pelo CRA-RJ, providenciando o cumprimento de atividades necessárias à execução dos mesmos, integrando os setores envolvidos para garantir a execução de suas atividades relacionadas aos eventos.

Coordenadoria de Tecnologia da Informação - COTIN

Assegurar a chefia, direção e coordenação do respectivo setor, especialmente em: Atuar no planejamento estratégico e operacional do CRA-RJ, com vistas a subsidiar a definição das prioridades de gestão de tecnologia da informação; Coordenar o desenvolvimento e a implantação dos sistemas de informação institucionais, bem como de sua manutenção; Gerenciar os recursos de tecnologia da informação; Propor políticas e diretrizes na área de tecnologia da informação; Responsabilizar-se pela gestão e manutenção da política de segurança da informação; Supervisionar a implementação das políticas na área de tecnologia da informação; Zelar pela garantia da manutenção dos equipamentos e sistemas de informática.



CONSELHO REGIONAL DE ADMINISTRAÇÃO DO RIO DE JANEIRO / CRA-RJ

Autarquia Federal de fiscalização profissional (Lei nº4.769/65)

Rua Professor Gabizo, 197, Ed. Belmiro Siqueira, Tijuca – Rio de Janeiro/RJ CEP 20271-064

Tel: 21-3872-9550 – E-mail: secretaria@cra-rj.org.br - Site: www.cra-rj.org.br

**Coordenadoria
de
Administração –
CORAD/**

**Setor de
Recursos
Humanos –
SEREH**

**Setor de
Manutenção e
Conservação –
SEMAN**

Assegurar o exercício de apoio e assessoramento técnico à Superintendência Geral, em relação à área específica de atuação e de coordenação, orientação, monitoramento, avaliação e supervisão dos órgãos a ele alinhados estruturalmente; Assegurar as necessidades do Setor de Recursos Humanos, nos padrões requeridos, no que se refere a administrar e desenvolver os recursos humanos da instituição; Assegurar as necessidades do Setor de Manutenção e Conservação, nos padrões requeridos, no que se refere a garantir apoio administrativo e logístico à instituição, assegurando a execução das atividades de manutenção, conservação e serviços gerais de próprios do CRA-RJ e equipamentos diversos demandados pela instituição revitalizando-os, aumentando a vida útil e diminuindo os custos de manutenção, projetos e atividades orientados para a finalidade determinada, otimizando os requisitos de qualidade, recursos, prazos, custos e regularidade, em conformidade às disposições legais e regimentais e observados as diretrizes e limites estabelecidos pelas Resoluções Normativas e Deliberações do CFA e do Plenário, Diretoria Executiva e Superintendência Geral do CRA-RJ.

**Coordenadoria
de Finanças –
COFIN/**

**Setor de
Tesouraria –
TESOR**

Assegurar a coordenação, orientação, monitoramento, avaliação e supervisão da execução das atividades destinadas a garantir a movimentação dos recursos financeiros, o controle da arrecadação e o equilíbrio da relação despesa/receita mensal, a conferência e análise dos balancetes mensais e da prestação de contas do CRA-RJ; A execução de políticas e objetivos estabelecidos pelos níveis superiores de decisão e de apoio, prestando assessoramento direto ao superior hierárquico imediato, em matérias relacionadas à movimentação de recursos financeiros da instituição, por meio de processos, projetos e atividades orientados para a finalidade determinada e otimizando os requisitos de qualidade, recursos, prazos, custos e regularidade.

**Coordenadoria
de Interiorização
- COINT**

Garantir o funcionamento das Casas Regionais do Administrador, elaborando e mantendo normas que visem o permanente aperfeiçoamento de ações associadas às atividades das referidas Casas; Gerir e executar os processos, projetos e atividades destinados a implementar soluções que objetivem, ao mesmo tempo, a elevação constante do nível de satisfação dos Administradores, a conquista de resultados para o CRA-RJ e a categoria.



CONSELHO REGIONAL DE ADMINISTRAÇÃO DO RIO DE JANEIRO / CRA-RJ

Autarquia Federal de fiscalização profissional (Lei nº4.769/65)

Rua Professor Gabizo, 197, Ed. Belmiro Siqueira, Tijuca – Rio de Janeiro/RJ CEP 20271-064

Tel: 21-3872-9550 – E-mail: secretaria@cra-rj.org.br - Site: www.cra-rj.org.br

Coordenadoria de Registro Profissional – COREP/ Setor de Pessoa Física – SERPF Setor de Pessoa Jurídica – SERPJ Setor de Documentação – SEDOC	Garantir o registro de pessoas físicas e jurídicas, utilizando-se dos setores de Registro de Pessoa Física e Jurídica, a captação, bem como a retenção desses registros, prezando pela de atendimento de qualidade ao formando e ao Administrador; Prover às áreas finalísticas da instituição, pelo Setor de Documentação, de documentos atualizados e indispensáveis ao exercício de suas atribuições, controlando o desenvolvimento normal das rotinas de trabalho, contribuindo para proporcionar a instituição o alcance do equilíbrio e da manutenção na esfera de atuação da Coordenadoria e das Chefias, em conformidade às disposições legais e regimentais e observadas as diretrizes e limites estabelecidos pelas Resoluções Normativas e Deliberações do CFA e do Plenário, Diretoria Executiva e Superintendência Geral do CRA/RJ.
--	--

Coordenadoria de Fiscalização do Exercício Profissional – COFIS/ Setor de Fiscalização - SEFIS Setor de Cobrança e Dívida Ativa - SEDIV	Estudar e formular ações destinadas a modernizar e intensificar a fiscalização do exercício legal da profissão, de modo a garantir, através do Setor de Fiscalização, a defesa da sociedade, protegendo-a de prejuízos causados por ações de pessoas não habilitadas técnica e legalmente para ocupar cargos ou funções cujas atividades exijam conhecimentos técnicos e científicos privativos da profissão de Administrador, nos seus diversos campos de atividades; Através do Setor de Cobrança e Dívida Ativa, assegurar a execução da cobrança das contribuições anuais devidas por pessoas físicas e jurídicas, bem como de valores de serviços e de multas que constituirão receitas próprias; e a inscrição na dívida ativa de débitos decorrentes de inadimplência de pessoas física e jurídica, de modo a aumentar a arrecadação da instituição e contribuir para proporcionar-lhe o alcance do equilíbrio e da manutenção administrativa, em conformidade às disposições legais e regimentais e observados as diretrizes e limites estabelecidos pelas resoluções e deliberações do CFA e do Plenário do CRA/RJ.
---	--



CONSELHO REGIONAL DE ADMINISTRAÇÃO DO RIO DE JANEIRO / CRA-RJ

Autarquia Federal de fiscalização profissional (Lei nº4.769/65)
Rua Professor Gabizo, 197, Ed. Belmiro Siqueira, Tijuca – Rio de Janeiro/RJ CEP 20271-064
Tel: 21-3872-9550 – E-mail: secretaria@cra-rj.org.br - Site: www.cra-rj.org.br

2.3.2 Apresentação do Plenário do CRA-RJ:

- O Plenário do CRA-RJ é o órgão de deliberação no âmbito de sua jurisdição.



Figura 2 – Plenário do CRA-RJ e estrutura de governança



CONSELHO REGIONAL DE ADMINISTRAÇÃO DO RIO DE JANEIRO / CRA-RJ

Autarquia Federal de fiscalização profissional (Lei nº4.769/65)
Rua Professor Gabizo, 197, Ed. Belmiro Siqueira, Tijuca – Rio de Janeiro/RJ CEP 20271-064
Tel: 21-3872-9550 – E-mail: secretaria@cra-rj.org.br - Site: www.cra-rj.org.br

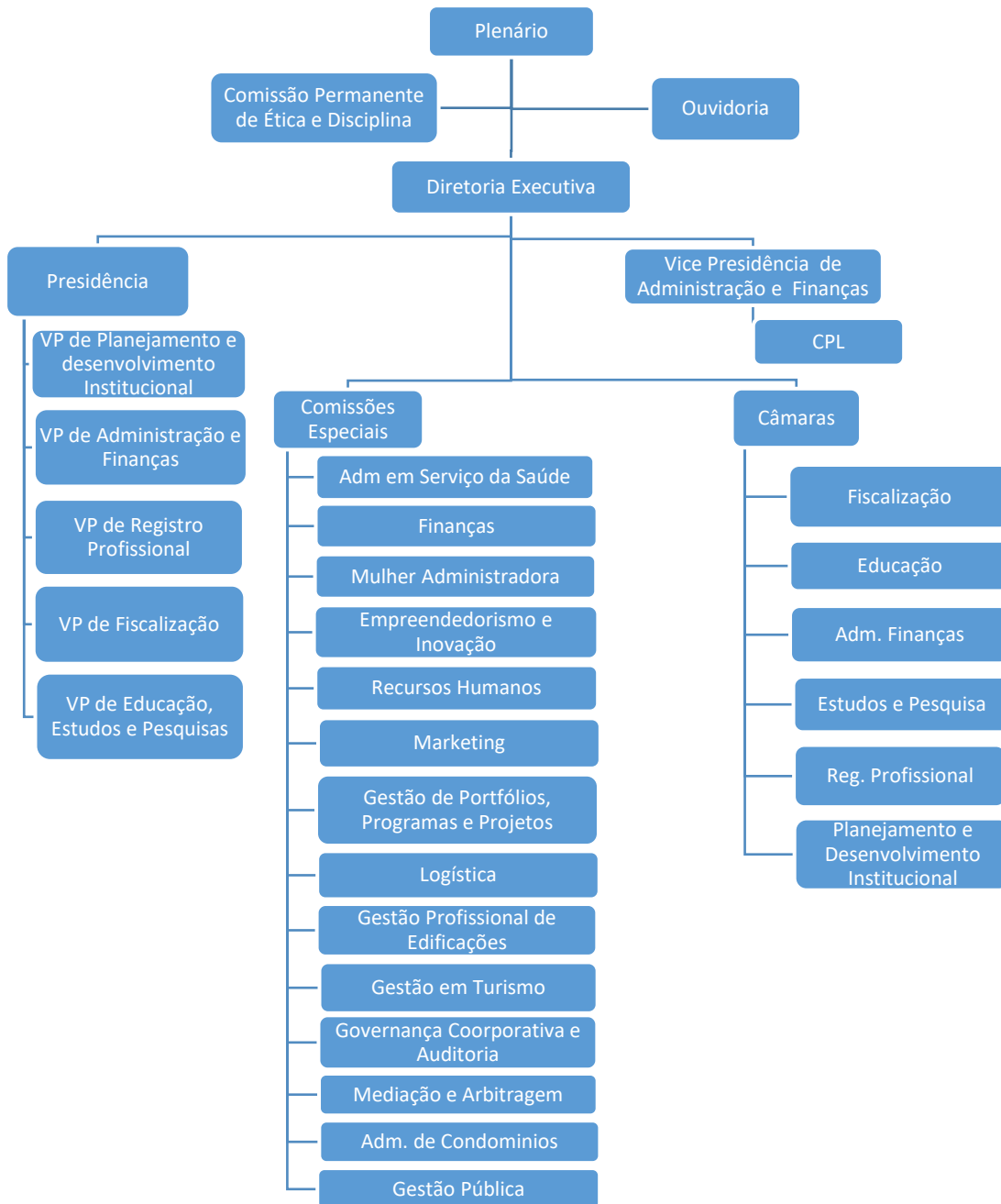
3. PLANEJAMENTO ESTRATÉGICO E GOVERNANÇA

3.1 Principais objetivos estratégicos

Dando continuidade ao **Plano de Trabalho 2019-2020 do CRA-RJ**, aprovado na sessão plenária nº 4013 em 02/04/2019, foram analisados e observados os resultados finais obtidos nos planos anteriores; as orientações recebidas do CFA; as recomendações e deliberações do Plenário e da Diretoria Executiva do CRA-RJ; e ainda, as finalidades precípua definidas no art. 8º da Lei 4769/65.

Todos os programas planejados visam principalmente:

- a) Intensificar a Fiscalização;
- b) Fortalecer as categorias abrigadas no CRA-RJ;
- c) Ampliar a visibilidade da profissão (Marketing da Profissão);
- d) Estimular a integração institucional (parcerias);
- e) Realizar Pesquisas e Estudos Organizacionais;
- f) Favorecer a Empregabilidade e a Mobilidade Social do Administrador; e
- g) Incrementar a oferta de Produtos e Serviços aos Registrados.

3.2 Planos para implementar as prioridades estratégicas em 2020

INTENSIFICAÇÃO DA FISCALIZAÇÃO

- Realizar a fiscalização intensiva de pessoas jurídicas de acordo com a natureza dos respectivos negócios, por meio da utilização conjunta do bigdata, de forma integrada com o Sistema de Fiscalização do CRA-RJ, encontrando, por meio do que se chama de “mineração de dados”, novas oportunidades de fiscalização e de abertura de postos para a atuação dos responsáveis técnicos registrados no CRA-RJ.
- Combater a “invasão” do mercado de trabalho, assegurado por lei aos profissionais de administração, por profissionais com outras formações estranhas ao continuum da Administração.
- Ampliar a ação da fiscalização nos concursos públicos através da aproximação do Conselho com as prefeituras e órgãos públicos estaduais e federais, para a inclusão da obrigatoriedade do registro no CRA-RJ, como garantia da qualidade e do exercício profissional legal dos aprovados; e para que as instituições públicas solicitem anualmente a comprovação de quitação da anuidade junto ao CRA-RJ, sendo essa uma garantia permanente do exercício legal da profissão;
- Realizar pesquisas, com apoio de bigdata, para se verificar se houve retorno ao mercado de trabalho de profissionais que mantém os seus registros cancelados junto ao CRA-RJ;
- Fiscalizar igualmente as instituições públicas, para verificar se os profissionais de administração estão ocupando as vagas que são de exercício exclusivo da profissão;



CONSELHO REGIONAL DE ADMINISTRAÇÃO DO RIO DE JANEIRO / CRA-RJ

Autarquia Federal de fiscalização profissional (Lei nº4.769/65)

Rua Professor Gabizo, 197, Ed. Belmiro Siqueira, Tijuca – Rio de Janeiro/RJ CEP 20271-064

Tel: 21-3872-9550 – E-mail: secretaria@cra-rj.org.br - Site: www.cra-rj.org.br

- Elevar a credibilidade do CRA-RJ, dos profissionais de Administração e empresas nele registrados, a partir da divulgação permanente, nas mídias do CRA-RJ, de ações e exemplos que destaquem as suas atividades e boas práticas, como o projeto FEP que fiscalizou mais de 1900 empresas em todo o estado do Rio de Janeiro;
- Aprimorar o módulo de Fiscalização, no **Sistema Corporativo do CRA-RJ (SIFA)**, a fim de melhorar as demandas por relatórios e encontrar maneiras de otimizar os processos internos.

AMPLIAÇÃO DO REGISTRO PROFISSIONAL

- Ampliar a captação de registros profissionais entre os recém-formados e os bacharéis de Administração e Graduação Tecnológica;
- Estimular a manutenção da adimplência pelos registrados;
- Reduzir os pedidos de cancelamentos e de licenças de registro;
- Organizar células de retenção e estratégias de comunicação para a oferta de serviços que, inclusive, aumentem a empregabilidade dos registrados e, por conseguinte, o seu senso de pertencimento à categoria e ao CRA-RJ;
- Prover a base de dados do **Sistema Corporativo do CRA-RJ (SIFA)** com informações complementares que viabilizem o oferecimento e o desenvolvimento de novos produtos e serviços, de acordo com os perfis (segmentação) e em atendimento às necessidades dos registrados.

REDUÇÃO DO ÍNDICE DE INADIMPLÊNCIA

- Reduzir progressivamente o índice de inadimplência por meio de cobranças;
- Aumentar as receitas de outras rubricas (registro de acervos, RCA, serviços, etc);
- Aumentar a disponibilidade orçamentária para a realização de investimentos e serviços em prol dos registrados atendidos pelo CRA-RJ.

SERVIÇO DE ATENDIMENTO SOCIOJURÍDICO

- Atender virtualmente, de modo diferenciado e qualificado, os profissionais e os estudantes de administração, de bacharelado ou de cursos tecnológicos em determinada área da administração, prestando orientação jurídica em assuntos que reverberam diretamente no desempenho profissional dos assistidos, visando a sua valorização profissional e social.

OUVIDORIA

- Gerar novos indicadores quantitativos e qualitativos a fim de traçar um panorama do CRA-RJ na visão dos registrados;
- Fornecer suporte aos setores na resolução de demandas não atendidas, buscando a revisão de processos internos e a agilidade nas soluções das demandas.



CONSELHO REGIONAL DE ADMINISTRAÇÃO DO RIO DE JANEIRO / CRA-RJ

Autarquia Federal de fiscalização profissional (Lei nº4.769/65)

Rua Professor Gabizo, 197, Ed. Belmiro Siqueira, Tijuca – Rio de Janeiro/RJ CEP 20271-064

Tel: 21-3872-9550 – E-mail: secretaria@cra-rj.org.br - Site: www.cra-rj.org.br

CONVÊNIOS INSTITUCIONAIS DE COOPERAÇÃO TÉCNICA

- Incentivar e promover projetos acadêmicos, de investigação, capacitação e aperfeiçoamento para as comunidades de estudantes e profissionais de Administração;
- Propor às Instituições de Ensino Superior (IES) do RJ, convênios institucionais para a realização de programas conjuntos de promoção e valorização dos cursos que formam profissionais de Administração (bacharéis e tecnólogos);
- Estimular a troca de ideias, culturas, conhecimentos e práticas entre profissionais de diferentes nacionalidades, ampliando suas redes de relacionamento, nacional e internacionalmente;
- Como signatário do Pacto Global, cumprir os princípios da ONU, fomentar e internacionalizar a integração profissional;

CONVÊNIO INSTITUCIONAL

- Fortalecer a parceria entre o CRA-RJ e as instituições de ensino superior (IES) do RJ que mantêm cursos de graduação em Administração e Gestão Tecnológica;
- Contribuir para a formação complementar dos estudantes de Administração e de Gestão Tecnológica;
- Elevar o senso de pertencimento dos estudantes junto ao Conselho Profissional do qual farão parte;
- Obter maior proximidade do CRA-RJ com os professores e alunos das IES do RJ;
- Incrementar a imagem do CRA-RJ nas IES do RJ;
- Disseminar os serviços que o CRA-RJ disponibiliza para os estudantes de Administração, outros bacharéis e tecnólogos.

SISTEMA CORPORATIVO - SIFA

- Evoluir, padronizar e unificar tecnologicamente seus sistemas atuais em um sistema apenas, totalmente web, reposicionando o CRA-RJ junto aos seus registrados e a sociedade, através da excelência e velocidade no atendimento às demandas dos profissionais, empresas, estudantes e a sociedade.
- Ampliar o Sistema Corporativo (SIFA) já implantado no CRA-RJ, com novos recursos, resultado das novas funcionalidades corporativas, a fim de possibilitar o pleno atendimento dos registrados a partir das suas residências ou empresas.
- Oferecer mais e melhores serviços aos registrados através da ampliação de serviços via web;
- Integrar o serviço ADM Empregos, dentro do SIFA, com outras interfaces internas e externas, que permitam aos públicos atendidos pelo CRA-RJ (profissionais, empresas e estudantes) interagirem em busca de oportunidades de trabalho e de estágio;



CONSELHO REGIONAL DE ADMINISTRAÇÃO DO RIO DE JANEIRO / CRA-RJ

Autarquia Federal de fiscalização profissional (Lei nº4.769/65)

Rua Professor Gabizo, 197, Ed. Belmiro Siqueira, Tijuca – Rio de Janeiro/RJ CEP 20271-064

Tel: 21-3872-9550 – E-mail: secretaria@cra-rj.org.br - Site: www.cra-rj.org.br

- Automatizar os controles e as ações de cobrança através da emissão automática de e-mails e SMS via sistema;
- Otimizar as ações de fiscalização, através da integração com big data e automático cruzamento sistêmico com os bancos de dados dos registrados (pessoas físicas e jurídicas), gerando assim uma agilidade superior na identificação do exercício ilegal da profissão;
- Modernizar os controles financeiros e contábeis através da integração de todas as demais áreas correlatas;
- Integrar a Universidade Corporativa do Administrador (UCAdm) com os sistemas em aplicação no CRA-RJ, de modo que permitam a promoção e coordenação de eventos educacionais próprios ou por meio de terceiros;
- Prezar pela segurança na gestão de Tecnologia da Informação, através de um regulamento, a fim de prevenir perdas cadastrais e prejuízos decorrentes das mesmas.

NÚCLEO DE MÍDIA ELETRÔNICA E DE COMUNICAÇÃO DO CRA-RJ

- Manter um plano de comunicação assertivo e responsivo com a clareza da missão do Conselho, capaz de atingir todas as partes interessadas: colaboradores, conselheiros, parceiros, usuários dos serviços e sociedade em geral, voltado para a segurança e a saúde de todos, assim como a transparência e a eficiência dos serviços oferecidos pelo CRA-RJ.
- Criação de novos programas, novas campanhas e nova forma de comunicação, a pandemia de Coronavírus (Covid-19);
- Transmitir conteúdos e programas virtualmente, através da formalização de convênios e parcerias que agreguem qualidade à programação.

COMISSÕES ESPECIAIS DO CRA-RJ

- Colaborar com o CRA-RJ, em conformidade à respectiva área de atuação, quando convidadas ou por iniciativa própria, na proposição, formulação e organização de eventos, cursos, palestras e outras atividades de educação profissional. As proposições devem ser submetidas à aprovação do Comitê Orientador e Presidente e inseridas nos respectivos Programas de Trabalhos apresentados, sempre com foco na identidade institucional do CRA-RJ;
- **Gerar e compartilhar conhecimento** relativos às áreas de atuação dos profissionais de administração, sendo as comissões especiais um grupo de fomento e discussões sobre temas e tendências do mundo da administração;
- Promover **estudos técnicos** que busquem a valorização do profissional de administração, através da *expertise* de cada comissão, aumentando assim a identidade institucional e a percepção da sociedade sobre o valor do profissional de Administração.



CONSELHO REGIONAL DE ADMINISTRAÇÃO DO RIO DE JANEIRO / CRA-RJ

Autarquia Federal de fiscalização profissional (Lei nº4.769/65)
Rua Professor Gabizo, 197, Ed. Belmiro Siqueira, Tijuca – Rio de Janeiro/RJ CEP 20271-064
Tel: 21-3872-9550 – E-mail: secretaria@cra-rj.org.br - Site: www.cra-rj.org.br

INTERIORIZAÇÃO

- Reestruturar o Programa de Interiorização do CRA-RJ;
- Aumentar a capilaridade institucional;
- Aumentar a visibilidade e a identidade profissional e institucional;
- Aumentar a fidelização e o sentimento de pertencimento profissional e institucional;
- Ampliar a divulgação da informação sobre a profissão, sua importância no concerto da sociedade em geral, do mercado, da sustentabilidade das organizações e da riqueza nacional;
- Aumentar a motivação, o despertamento, o convencimento e o interesse dos futuros profissionais pela carreira de administração.

PROJETO DE CONSTRUÇÃO DE INDICADORES DO CRA-RJ

- Fornecer à Presidência as visões geral e específica do CRA-RJ, para a tomada de decisões, de maneira que os resultados possam ser monitorados continuamente e os esforços direcionados às áreas com maior necessidade de ajustes;
- Definir metas e seus possíveis ajustes em conformidade ao Planejamento Estratégico do CRA-RJ;
- Mapear resultados e o prosseguimento da implementação de novos projetos estabelecidos no Plano de Trabalho do CRA-RJ;
- Estabelecer parâmetros e controlar o desempenho do CRA-RJ nos níveis estratégico, tático e operacional.

UNIVERSIDADE CORPORATIVA DO ADMINISTRADOR (UCADM) – CENTRO DE EDUCAÇÃO CONTINUADA GILDA NUNES

- Equipar o imóvel que abrigará a **Universidade Corporativa do Administrador (UCAadm)** com os recursos tecnológicos, materiais e demais necessários ao seu pleno funcionamento;
- Adequar e ampliar o número de ações de capacitação e de desenvolvimento oferecidas aos registrados, tomando como base os dados apurados na Pesquisa do Perfil do Administrador Fluminense e quaisquer outras pesquisas que definam novos campos de atuação, conhecimentos e habilidades demandadas pelo mercado;
- Capacitar profissionais e estudantes, empregados ou não, na ativa ou aposentados, para as circunstâncias inovadoras no mundo do trabalho, para melhor otimização de suas potencialidades pessoais de trabalho, para a sua realização profissional e participação com sucesso em processos seletivos admissionais nas organizações públicas e privadas;
- Desenvolver programas educacionais especializados de preparação e de desenvolvimento pedagógico, com vistas à busca de excelência no desempenho do magistério de nossos quadros profissionais de professores, tanto de cursos superiores quanto de técnicos de administração de nível médio profissionalizante;



CONSELHO REGIONAL DE ADMINISTRAÇÃO DO RIO DE JANEIRO / CRA-RJ

Autarquia Federal de fiscalização profissional (Lei nº4.769/65)

Rua Professor Gabizo, 197, Ed. Belmiro Siqueira, Tijuca – Rio de Janeiro/RJ CEP 20271-064

Tel: 21-3872-9550 – E-mail: secretaria@cra-rj.org.br - Site: www.cra-rj.org.br

- Produzir uma programação sistemática e permanente de cursos, workshops, palestras e seminários de preparação, de formação e de desenvolvimento de profissionais de Administração, e de estudantes com vistas à empregabilidade, empreendedorismo e à preparação para processos seletivos em organizações empresariais;
- Ampliar o funcionamento com a expansão de EAD nos diversos segmentos da Administração através da TV do CRA-RJ, facilitando o acesso dos registrados, profissionais e estudantes, a cursos livres de curta e longa duração, ajustados às necessidades do mercado de trabalho;
- Proporcionar aos registrados (pessoas físicas e jurídicas) a oportunidade de elevar o seu nível de eficiência, de forma a atender à evolução acelerada das exigências da sociedade e com capacidade de responder aos novos paradigmas inerentes aos avanços das tecnologias da informação, ao pensamento, a solidariedade, ao meio ambiente e às suas responsabilidades sociais;
- Disseminar conceitos e abrir espaço para a discussão de ideias e temas contemporâneos produzidos por diferentes setores do conhecimento;
- Produzir conteúdo educacionais para a Rádio e TV CRA-RJ, inclusive textos de livros e outras publicações em áudio books;
- Estreitar o relacionamento entre o CRA-RJ, a comunidade profissional e acadêmica e as pessoas jurídicas atuantes no campo da Administração.

PROGRAMAS DE DESENVOLVIMENTO MULTIDISCIPLINAR

- Proporcionar aos registrados (pessoas físicas e jurídicas) a oportunidade de analisar, debater e compreender as competências, habilidades e atitudes mais requeridas pelo mercado de trabalho, as quais representam um diferencial estratégico para as empresas;
- Proporcionar a discussão de ideias e temas contemporâneos produzidos por diferentes setores do conhecimento;
- Ampliar oportunidades de acesso fácil e rápido para atualização profissional, por mecanismos presenciais (Auditório Gilda Nunes/UCAdm – sede, e sobretudo virtuais (rádio, tv e sítio eletrônico do CRA-RJ), sejam eles próprios ou patrocinados por parceiros.

VALORIZAÇÃO DA PROFISSÃO

- Incentivar e premiar os profissionais de administração, autoridades e empresas que colaboraram para o desenvolvimento, enriquecimento e valorização do exercício da Administração;
- Valorizar e reconhecer os estudantes e professores que se destacam pela excelência acadêmica nos cursos de Administração;
- Destacar qualitativamente o papel fundamental desempenhado pelos estudantes e profissionais de Administração no meio acadêmico-empresarial.



CONSELHO REGIONAL DE ADMINISTRAÇÃO DO RIO DE JANEIRO / CRA-RJ

Autarquia Federal de fiscalização profissional (Lei nº4.769/65)

Rua Professor Gabizo, 197, Ed. Belmiro Siqueira, Tijuca – Rio de Janeiro/RJ CEP 20271-064

Tel: 21-3872-9550 – E-mail: secretaria@cra-rj.org.br - Site: www.cra-rj.org.br

3.3 Descrição das estruturas de governança

O CRA-RJ está estruturado conforme descrito na Resolução Normativa CFA nº 513/2017, alterada pela Resolução Normativa CFA nº 573/2019, que Aprova o Regimento do Conselho Regional de Administração do Rio de Janeiro.

A Portaria CRA-RJ nº 04, de 15/01/2019, constitui a **Comissão Permanente de Tomada de Contas – CPTC para 2019-2020** e designa seus integrantes. A Comissão Permanente de Tomada de Contas – CPTC é composta de membros, não integrantes de Câmaras, cabendo-lhe, em caráter preliminar, apreciar e emitir pareceres sobre os balancetes mensais do Conselho Regional de Administração - RJ, que serão encaminhados à Diretoria Executiva e, a seguir, ao Plenário.

O CRA-RJ mantém em seu site o **Portal Transparência** onde, desde 2008, é possível a qualquer interessado conhecer os números da gestão do CRA-RJ, os contratos em vigor, as licitações em andamento, demonstrativos contábeis, o Plano de Trabalho e os Relatórios de Gestão, as Resoluções Normativas publicadas, dentre outras informações relevantes.

3.4 Principais canais de comunicação com a sociedade e partes interessadas

Uma estrutura de Assessoria de Comunicação do CRA-RJ existe desde 2012 e é reconhecido em todos os estados do Brasil e no exterior. Sua equipe é composta por jornalistas, designer, webmaster, radialistas, entre outros. Tem como objetivos: informar, divulgar e disseminar conteúdos referentes à Ciência da Administração, de interesse não só dos profissionais da área, mas também de estudantes e empresas, além de disseminar, junto à sociedade, a importância da gestão profissional para o crescimento das empresas nacionais e estrangeiras sediadas no Brasil. O trabalho permanente da Assessoria de Comunicação do CRA-RJ permite que o fluxo de informações produzido pelo CRA-RJ possa chegar com mais agilidade e transparência aos profissionais, estudantes, empresas registradas e à sociedade em geral, estabelecendo um canal direto entre o Conselho e seus públicos.

4 GESTÃO DE RISCOS E CONTROLES INTERNOS

4.1 GESTÃO DA CRISE – COVID19

A Resolução Normativa CRA-RJ nº 331 de 16/03/2020, dispõe sobre medidas adotadas pelo CRA-RJ frente à emergência de saúde pública decorrente do Covid-19; tendo sido instituído o Comitê de Gestão da Crise do CRA-RJ, coordenado pelo Superintendente Geral do CRA-RJ, para propor medidas de contingências e implementar ações visando a manutenção das principais atividades e serviços do CRA-RJ. O grupo avaliou e reavaliou cenários visando proporcionar aos colaboradores todas as condições para o trabalho home office, além do atendimento seguro do público que ainda se deslocava para a sede do CRA-RJ.

Foi inaugurada também, a partir da primeira quinzena de abril, a participação remota dos Conselheiros em sessões plenárias virtuais, por meio do Google Meets.



CONSELHO REGIONAL DE ADMINISTRAÇÃO DO RIO DE JANEIRO / CRA-RJ

Autarquia Federal de fiscalização profissional (Lei nº4.769/65)

Rua Professor Gabizo, 197, Ed. Belmiro Siqueira, Tijuca – Rio de Janeiro/RJ CEP 20271-064

Tel: 21-3872-9550 – E-mail: secretaria@cra-rj.org.br - Site: www.cra-rj.org.br

Foram definidas aproximadamente quarenta medidas estratégicas, gerenciais e operacionais adotadas pelo Comitê de Gestão de Crise e por todos os setores do CRA-RJ que rapidamente se comprometeram e realizaram os movimentos necessários diante da urgência que a situação exigia; dotando o CRA-RJ de plenas condições para manter praticamente 100% de suas atividades de forma remota, com os colaboradores interagindo e atuando a partir de suas residências, com o uso intensivo do GoogleMeet, tendo a TI treinado 120 pessoas em 100 dias.

Durante a pandemia, houve o imediato provimento, aos funcionários, das condições tecnológicas e ergonômicas adequadas, com a assinatura de um termo aditivo ao contrato de trabalho individual para o estabelecimento do teletrabalho dentro dos parâmetros legais inclusive com o pagamento de um auxílio teletrabalho aos que se encontram nessa condição. Estagiários e jovens aprendizes também receberam orientações e suporte tecnológico para que atuassem remotamente nesse período de exceção.

O Setor de Manutenção do CRA-RJ cuidou, por meio de escalas, da limpeza e manutenção da sede do CRA-RJ que é monitorada por câmeras remotas 24h/dia.

Foram criados diversos grupos no WhatsApp, com o objetivo de conferir organicidade e agilidade nas tarefas e decisões do CRA-RJ, dentre eles, os grupos de Gestão de Crise, Gabinete Estratégico (G7), Fiscalização, Receitas, Eventos, Atendimento, Contratos, além do Plenário e dos grupos de cada Coordenador de área do CRA-RJ.

O CRA-RJ superativou os seus serviços e criou outros, como o “CRA-RJ Aproxima”, como forma de socorrer os profissionais e empresas registradas, além dos estudantes, em suas mais diversas demandas, sendo essa ainda uma maneira de gerar valor ao registro e à anuidade por eles recolhidas ao CRA-RJ. Repactuou-se diversos contratos e racionalizou-se processos, visando a redução das despesas de custeio da entidade.

O CRA-RJ criou diversas formas de comunicação para aumento da receita, inclusive com a automatização da receita da dívida ativa e inaugurou o PROA virtual está com programação especial virtual para os seus participantes. Entre outros serviços destaca-se a grande procura, nesse mesmo período de isolamento social, pela Clínica de Consultoria on line, a Ouvidoria, o Clube de Serviços, o ADM Perfil & Negócios, a Biblioteca Virtual do CRA-RJ, e a Orientação Sociojurídica.

Uma variedade de LIVES foi realizada pelo CRA-RJ, disponíveis na TV CRARJ Play, no YouTube, Facebook e Instagram, conforme informação da jornalista Katia Biaia, Assessora de Comunicação do CRA-RJ. Carteiras de Identificação Profissional (CIP) digitais foram disponibilizadas aos profissionais registrados no CRA-RJ.

As decisões compartilhadas criaram uma espécie de ética que favorece a motivação das pessoas para agir no sentido desejado. Por decorrência, o CRA-RJ não sofreu solução de continuidade nas suas ações, limitadas, apenas, pelo distanciamento social imposto pelas autoridades sanitárias à sociedade. O avanço do estágio de inovação e modernização administrativo-tecnológico alcançado pela instituição contribuiu para a entidade chegar a esse patamar.



CONSELHO REGIONAL DE ADMINISTRAÇÃO DO RIO DE JANEIRO / CRA-RJ

Autarquia Federal de fiscalização profissional (Lei nº4.769/65)

Rua Professor Gabizo, 197, Ed. Belmiro Siqueira, Tijuca – Rio de Janeiro/RJ CEP 20271-064

Tel: 21-3872-9550 – E-mail: secretaria@cra-rj.org.br - Site: www.cra-rj.org.br

O CRA-RJ elaborou um detalhado Plano de Retomada das atividades presenciais do CRA-RJ, documento esse constantemente atualizado frente às mudanças do cenário externo, ao mesmo tempo em que promoveu reuniões com todos os chefes e assessores que analisam as necessidades para um retorno antecipado ao trabalho na sede da entidade. O plano do CRA-RJ, divulgado como sugestão em seu site e redes sociais, foi recomendado por diversas entidades como um modelo a ser seguido.

Em setembro de 2020 o CRA-RJ iniciou plantões em horários reduzidos, na sede do CRA-RJ, para entrega de carteiras de identidade profissional, finalizações de registros profissionais e entrega de boletos a interessados que não conseguem finalizar tais processos em ambiente virtual do Sifa do CRA-RJ. O atendimento presencial também foi importante para recepcionar o registro de chapas que concorreram ao pleito de renovação de 1/3 do Plenário do CRA-RJ ágil e eficaz.

Dentre as novas diretrizes que foram descritas pela Presidência do CRA-RJ, projetando um novo olhar para a entidade no breve futuro, destacam-se as seguintes:

1. Realizar de ações efetivas destinadas preparar o retorno do CRA-RJ às suas atividades na sede, quando possível diante da eventual redução do contágio do coronavírus.
2. Racionalizar despesas com vistas ao saneamento financeiro.
3. Intensificar o registro legal e profissional de pessoas físicas e jurídicas e realizar ações efetivas de cobrança, por meio de procedimentos de inteligência aplicada ao cadastro do CRA-RJ (Registro e Fiscalização), suporte de bigdata/SIFA e apoio da TI e da Comunicação do CRA-RJ.
4. Desenvolver estudos associados à reorganização do trabalho e lotação de pessoal ideal.
5. Intensificar e expandir o uso de ferramentas eletrônicas.
6. Intensificar e expandir as ações da Universidade Corporativa do Administrador.
7. Elaborar plano de deflagração do projeto PROAÇÃO e reorientação do projeto PROA sob a forma presencial e virtual, ambos atingindo todo o Estado do RJ ainda em 2020.
8. Expandir o espaço de atuação do CRA-RJ, através de municípios fluminenses, pela via de representantes locais, sem ônus, recrutados por adesão voluntária, mediante critérios a serem estabelecidos.
9. Rever e ajustar o modelo de governança do CRA-RJ, de modo a produzir soluções (i) imediatas para superar problemas e corrigir deficiências atuais, legadas pela pandemia, e que (ii) antecipem necessidades organizacionais e administrativas futuras, comprometido, na sua modelagem.

Em sessões plenárias virtuais sempre foi destacado o alto nível de comprometimento da equipe do CRA-RJ que incansavelmente interagiu proativamente para manter e melhorar ainda mais os serviços prestados a todos os interessados.



CONSELHO REGIONAL DE ADMINISTRAÇÃO DO RIO DE JANEIRO / CRA-RJ

Autarquia Federal de fiscalização profissional (Lei nº4.769/65)
Rua Professor Gabizo, 197, Ed. Belmiro Siqueira, Tijuca – Rio de Janeiro/RJ CEP 20271-064
Tel: 21-3872-9550 – E-mail: secretaria@cra-rj.org.br - Site: www.cra-rj.org.br

4.2 A instância da administração responsável pela instituição e manutenção de uma estrutura e procedimentos de controles internos adequados para a elaboração das demonstrações financeiras e para garantir o atendimento dos objetivos estratégicos;

O CRA-RJ está estruturado conforme descrito na Resolução Normativa CFA nº 513/2017, alterada pela Resolução Normativa CFA nº 573/2019, que Aprova o Regimento do Conselho Regional de Administração do Rio de Janeiro.

4.3 A forma de comunicação sistemática à alta gerência, ao Conselho de administração e ao Comitê de Auditoria, se for o caso, sobre riscos considerados elevados assumidos pela gerência ao não implementar as recomendações da Auditoria Interna;

O CRA-RJ está estruturado conforme descrito na Resolução Normativa CFA nº 513/2017, alterada pela Resolução Normativa CFA nº 573/2019, que Aprova o Regimento do Conselho Regional de Administração do Rio de Janeiro.

4.4 A forma em que ocorre a certificação de que a alta gerência toma conhecimento e aceita os riscos pela não implementação das recomendações feitas pela auditoria interna.

O CRA-RJ está estruturado conforme descrito na Resolução Normativa CFA nº 513/2017, alterada pela Resolução Normativa CFA nº 573/2019, que Aprova o Regimento do Conselho Regional de Administração do Rio de Janeiro.

5 RESULTADOS DA GESTÃO

5.1 Objetivos e resultados alcançados para o período; principais programas e projetos; Metas alcançadas.

▪ SISTEMA CORPORATIVO

Dando continuidade à evolução dos serviços prestados, totalmente via web, pelo CRA-RJ aos registrados e à sociedade, bem como à integração de todas as operações necessárias ao pleno funcionamento do CRA-RJ, o Sistema Integrado de Fiscalização e Autoatendimento continuou a receber melhorias e adequações ao longo de 2020.

O sistema foi automatizado para pagamento da anuidade vigente e parcelamentos de débitos em cartão de crédito.

Ainda com a utilização do SIFA como ferramenta para gerenciamento de comunicações e controles de prazos, foram possíveis as realizações de fiscalizações prospectivas com o uso do bigdata utilizando novos critérios de fiscalização externa (novos registros) e interna (alterações de capital social de PJ's e análise de pedidos de licença e cancelamento de registro de pessoas físicas).



CONSELHO REGIONAL DE ADMINISTRAÇÃO DO RIO DE JANEIRO / CRA-RJ

Autarquia Federal de fiscalização profissional (Lei nº4.769/65)

Rua Professor Gabizo, 197, Ed. Belmiro Siqueira, Tijuca – Rio de Janeiro/RJ CEP 20271-064

Tel: 21-3872-9550 – E-mail: secretaria@cra-rj.org.br - Site: www.cra-rj.org.br

▪ REGISTRO DE PESSOA FÍSICA E JURÍDICA

O CRA-RJ encerrou o exercício com 50.198 profissionais ativos e com 5.495 empresas registradas em seu cadastro; sendo que 27.054 pessoas físicas e 2.352 pessoas jurídicas encontravam-se quites com a entidade em 31/12/2020.

No setor de Registro de Pessoa Física 2.100 profissionais buscaram se registrar, enquanto que 1.390 tiveram o deferimento do pedido de cancelamento. A inadimplência atingiu 24.526, ultrapassando os 50,61% dos registrados.

Já no setor de Registro de Pessoa Jurídica, 96 novos registros foram constatados frente aos 78 cancelamentos. A inadimplência fechou em 3.271, ultrapassando os 56,5% de registros ativos.

No biênio, obtivemos o total de 5.354 e 390 registros de pessoas físicas e jurídicas protocolados, respectivamente.

As ações do setor de Registro PF e PJ estão no anexo XVII.

▪ FISCALIZAÇÃO

A fiscalização é uma atividade prioritária do CRA-RJ que busca orientar as sociedades empresárias e pessoas físicas sobre possíveis problemas no exercício da profissão, desde a falta de registro para legitimar o bacharelado até a não solicitação da obrigatoriedade do diploma em cargos de Administração nos concursos públicos.

1º SEMESTRE	JAN	FEV	MAR	ABR	MAI	JUN
OFÍCIOS	1505	58	78	8	1392	5
INTIMAÇÕES	7	0	0	0	0	0
AUTOS	7	15	14	2	1	0
NOTIFICAÇÕES	11	1	11	1	0	0
PROCESSOS NOVOS	1457	9	14	3	1387	1
REGISTROS/FISCALIZAÇÃO	19	11	15	5	12	12

2º SEMESTRE	JUL	AGO	SET	OUT	NOV	DEZ
OFÍCIOS	28	28	57	100	21	18
INTIMAÇÕES	0	0	3	6	3	1
AUTOS	0	0	5	9	6	7
NOTIFICAÇÕES	0	1	1	5	1	0
PROCESSOS NOVOS	35	40	76	112	193	28
REGISTROS/FISCALIZAÇÃO	20	18	14	12	10	5

No que tange a arrecadação com 153 novos registros de Pessoa Jurídica, oriundos de processos de fiscalização, temos:

- Anuidade (menor faixa) - R\$ 113.729,49
- Anuidade (maior faixa) - R\$ 684.811,17



CONSELHO REGIONAL DE ADMINISTRAÇÃO DO RIO DE JANEIRO / CRA-RJ

Autarquia Federal de fiscalização profissional (Lei nº4.769/65)

Rua Professor Gabizo, 197, Ed. Belmiro Siqueira, Tijuca – Rio de Janeiro/RJ CEP 20271-064

Tel: 21-3872-9550 – E-mail: secretaria@cra-rj.org.br - Site: www.cra-rj.org.br

▪ **RELAÇÕES ACADÊMICAS**

A Assessoria de Relações Acadêmicas do CRA-RJ participa ativamente ao longo da vida universitária dos graduandos, elucidando aos estudantes sobre os caminhos da carreira que escolheram seguir, incentivando o aprendizado contínuo. Em 2020, em decorrência pandemia do Coronavírus (Covid-19), muitas atividades foram realizadas virtualmente.

Dentre outras ações, a Assessoria integrou o Comitê de Interiorização do CRA-RJ com propósito de ajudar na seleção de novos representantes no interior do Estado e também colaborou na elaboração de conteúdos e gravações de aula para o projeto PROAÇÃO.

Como atividade especial, a ASRAC colaborou em diversas atividades extras a sua rotina, como: negociação de débitos com profissionais; captação e retenção de registrados; atendimentos via chat, emissão de certificados da UCAdm, dentre outros.

▪ **TECNOLOGIA DA INFORMAÇÃO**

Com o cenário da pandemia do Coronavírus (Covid-19), exigiu-se que as tecnologias da informação fossem exploradas com alto grau de eficiência em busca da eficácia de resultados. Assim, no exercício de 2020 foi disponibilizado equipamentos aos funcionários, entre computadores, monitores e impressoras para a realização do trabalho em home office.

O suporte de TI à Presidência do CRA-RJ, aos funcionários (por email e telefone) e às reuniões virtuais.

▪ **LICITAÇÕES**

Em 2020, o CRA-RJ publicou 07 (sete) certames na modalidade Pregão Eletrônico através do portal de compras governamentais denominado Comprasnet. Desse total, 03 (três) foram finalizados com êxito, sendo devidamente adjudicados e homologados. O único certame revogado, decorreu de fato superveniente devidamente comprovado e, mediante à ausência de licitantes interessados, 01 (um) certame foi declarado deserto. Registramos ainda, que 1 (um) pregão foi cancelado, devido a perda do objeto por consequência do encerramento das Casas do Administrador no Interior e 01 (um) certame adiado para o exercício de 2021.

Total dos valores estimados	Total dos valores adjudicados	Economia Aproximada
R\$ 324.118,08	R\$ 275.186,90	R\$ 48.931,18

É importante frisar que o CRA-RJ executou tais licitações observando sua realidade orçamentária e financeira, em estrita observância ao disposto nas legislações pertinentes.



CONSELHO REGIONAL DE ADMINISTRAÇÃO DO RIO DE JANEIRO / CRA-RJ

Autarquia Federal de fiscalização profissional (Lei nº4.769/65)

Rua Professor Gabizo, 197, Ed. Belmiro Siqueira, Tijuca – Rio de Janeiro/RJ CEP 20271-064

Tel: 21-3872-9550 – E-mail: secretaria@cra-rj.org.br - Site: www.cra-rj.org.br

UNIVERSIDADE CORPORATIVA DO CRA-RJ

A Universidade Corporativa do CRA-RJ - Centro de Educação Continuada Gilda Nunes representa uma oportunidade para a realização de atividades, programas, projetos e serviços destinados ao desenvolvimento, à reciclagem e à formação profissional. Nesse sentido, em 2020 divulgamos o código de gratuidade COVID19, ilimitado para todos os cursos da UCAdm e firmamos convênios com outros conselhos profissionais.

Encerramos o ano de 2020 com 41.386 alunos ativos inscritos na plataforma, reafirmando a importância da iniciativa como instrumento de capacitação para profissionais e estudantes, empregados ou não, na otimização de suas potencialidades e habilidades pessoais e profissionais na busca por colocação no mercado de trabalho.

Segue abaixo quadro resumo com os números relativos ao exercício de 2020.

	30/03	7/04	14/04	24/04	1/01 a 31/12/2020
Total de alunos ativos (acumulado)	38.854	39.339	39.658	39.917	41.386
Alunos cadastrados	709	1468	381	229	3.457
Logins no período	4.845	9.128	3.324	3.480	51.629
Treinamentos acessados	949	1.682	786	755	8.009
Código de desconto	Início	Utilização			
		7/04	14/04	24/04	31/12
COVID19	23/03	3.375	4.316	6.718	7.939
CRC-RJ	3/04	144	1.048	1.506	2.358
CONRERP-RJ	6/04	1	4	9	69

Quadro 1: Movimentação na UCAdm do CRA-RJ

TREINAMENTOS

O CRA-RJ disponibilizou um formulário online para identificação de necessidades de treinamento, objetivando aperfeiçoamento nos desempenhos técnico, pessoal e interpessoal dos nossos funcionários e estagiários. Buscamos assim identificar as ferramentas necessárias para estarmos aptos a enfrentar os desafios da crescente virtualização dos nossos serviços, acentuados com as mudanças impostas em nossa forma de trabalho por home office.

Das respostas recebidas, foi elaborado o Caderno de Treinamentos para os colaboradores do CRA-RJ com trilhas de aprendizagem destinadas aos cursos na área de desenvolvimento pessoal, capacitação profissional, tecnologia da informação, dentre outros.



CONSELHO REGIONAL DE ADMINISTRAÇÃO DO RIO DE JANEIRO / CRA-RJ

Autarquia Federal de fiscalização profissional (Lei nº4.769/65)

Rua Professor Gabizo, 197, Ed. Belmiro Siqueira, Tijuca – Rio de Janeiro/RJ CEP 20271-064

Tel: 21-3872-9550 – E-mail: secretaria@cra-rj.org.br - Site: www.cra-rj.org.br

▪ EVENTOS

O CRA-RJ, se adaptou rapidamente ao cenário imposto pela pandemia do Coronavírus (Covid-19) e realizou seus eventos virtuais ao longo do ano, sejam gravados ou ao vivo. Ao longo do ano de 2020, o CRA-RJ realizou um total de 265 eventos virtuais entre entrevistas, palestras, Programas de Comissões, *Webinars*, Solenidades e os Eventos fixos da casa (ENCADs, EPROCAD), dos quais 124 tiveram a fundamental participação das Comissões Especiais do CRA-RJ.

Alguns eventos presenciais, foram cancelados devido a necessidade do distanciamento social, entre eles, o PROA – Programa Preparatório para Aposentadoria, que estava em curso e a I Bienal do Livro de Administração em conjunto com a I ConfEx do salão do conhecimento em Administração, que aconteceria em novembro no Centro Cultural dos Correios no Rio de Janeiro.

Entretanto, o Conselho também abriu espaço democrático e apartidário para realizar as entrevistas com os candidatos à Prefeitura da Cidade do Rio de Janeiro, chamado CRA-RJ ENTREVISTA ESPECIAL ELEIÇÕES 2020.

Mesmo em um ano atípico, o CRA-RJ uniu suas forças e realizou eventos em prol do aprimoramento e valorização profissional, cujo investimento foi no valor total de R\$ 3.478,00 (três mil, quatrocentos e setenta e oito reais).

TIPO DE EVENTO	NOME DO EVENTO/PROGRAMA	QUANTIDADE
ENTREVISTA	ADM A Live	79
	CONTRACAPA	28
	CONVERSA PÚBLICA	18
	PAPO DE MARKETING	13
	GOVERNANÇA EM PAUTA	13
	DOSE DE GESTÃO	05
	LOGÍSTICA EM MOVIMENTO	23
	FALANDO DE FINANÇAS	01
	INVESTIDOR EM AÇÃO	31
	SAIA EM AÇÃO	02
	CRA-RJ ENTREVISTA	34
	CRA-RJ ENTREVISTA ESPECIAL ELEIÇÕES 2020	08
PALESTRA	CAFÉ DA MANHÃ EM DEBATE	01
	VI ENCONTRO DE ADMINISTRADORES DE LOGÍSTICA	01
	30º EPROCAD	01
	XII ENCAD	01
	GESTÃO DA EDUCAÇÃO	01
	I ENCONTRO DE ESTUDANTES REGISTRADOS NO CRA-RJ	01
	XI ENCAD – RH	01



CONSELHO REGIONAL DE ADMINISTRAÇÃO DO RIO DE JANEIRO / CRA-RJ

Autarquia Federal de fiscalização profissional (Lei nº4.769/65)
 Rua Professor Gabizo, 197, Ed. Belmiro Siqueira, Tijuca – Rio de Janeiro/RJ CEP 20271-064
 Tel: 21-3872-9550 – E-mail: secretaria@cra-rj.org.br - Site: www.cra-rj.org.br

	X ENCAD – SAÚDE	01
	PROA	01
SOLENIIDADE	ENTREGA DE MOÇÃO	03
TOTAL		265

Quadro 2 – Relação dos eventos e palestras realizadas durante o exercício 2020

▪ BIBLIOTECA

O acervo físico da Biblioteca Beatriz Wahrlich, possuiu à disposição dos profissionais e empresas registradas, bem como à sociedade em geral, **1.714 títulos e 102 exemplares de periódicos**.

Em 2020 foram registrados 5 (cinco) títulos na Agência Brasileira de ISBN/Câmara Brasileira do Livro no prefixo editorial do CRA-RJ.

ISBN	TÍTULO	AUTOR
978-65-87653-00-6	Uma análise das estruturas curriculares dos cursos de Administração: estamos entregando o que vendemos?	Adm. Paulo Wilton Camara e Adm. Carlos Alexandre Duarte Corrêa
978-65-87653-01-3	Plano de restabelecimento das atividades presenciais (pandemia COVID-19)	CRA-RJ
978-65-87653-02-0	A busca da excelência em uma organização do terceiro setor	Adm. Carlos Roberto Fernandes de Araújo, Adm. Ana Maria Carvalho, Adm. Antonio Andrade, Adm. Elioneide Venâncio, Adm. Luiz Rocha e Adm. Rosangela Arruda
978-65-87653-04-4	Ensino baseado em competências: uma questão de resiliência	Adm. Paulo Wilton Camara
978-65-87653-03-7	Carta de serviço ao cidadão	CRA-RJ
TOTAL	5	

Quadro 3 – Registro de títulos

Entre os dias 01 de janeiro e 31 de dezembro de 2020 a página da biblioteca virtual teve 4.194 visualizações.

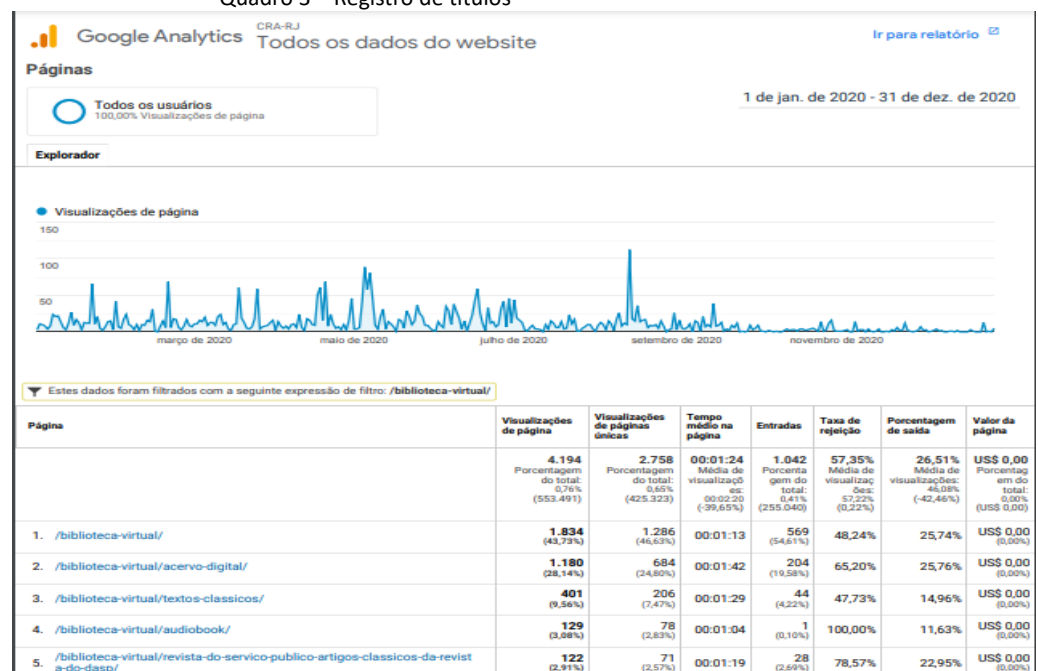

Quadro 4 – Visualizações da Biblioteca Virtual do CRA-RJ



CONSELHO REGIONAL DE ADMINISTRAÇÃO DO RIO DE JANEIRO / CRA-RJ

Autarquia Federal de fiscalização profissional (Lei nº4.769/65)
Rua Professor Gabizo, 197, Ed. Belmiro Siqueira, Tijuca – Rio de Janeiro/RJ CEP 20271-064
Tel: 21-3872-9550 – E-mail: secretaria@cra-rj.org.br - Site: www.cra-rj.org.br

Em 2020, o Conselho Editorial da Revista Administração em Debate (RAD) do CRA-RJ, foi constituído pela Portaria CRA-RJ Nº 52, de 20 de agosto de 2020. O período para recebimento dos trabalhos científicos relevantes, visando fomentar a pesquisa e ideias inovadoras no campo da Ciência da Administração e áreas correlatas, esteve aberto entre 01 de setembro e 02 de outubro. Porém, **não houve** submissão de artigos.

As inscrições para o Prêmio Belmiro Siqueira 2020, promovido pelo Conselho Federal de Administração desde 1988, foram abertas no CRA-RJ em 08 de setembro e encerradas em 30 de outubro de 2020. Nesta edição, a comissão avaliadora foi constituída pela Portaria CRA-RJ Nº 54, de 22 de setembro de 2020, e integrada pelo vice-presidente de Educação, Estudos e Pesquisas, Adm. Antonio Rodrigues de Andrade (coordenador), pela conselheira Adm. Elizabeth da Costa Bastos, pelo Adm. Roberto Guimarães Boclin (convidado) e pela funcionária Julia Alves Tito (apoio). Entretanto, **não houve** candidaturas por e-mail ou na sede deste regional.

▪ OUIDORIA

O Setor visa facilitar o diálogo entre a sociedade e o CRA-RJ por meio do seu canal de atendimento, recebe e responde manifestações em forma de sugestões, elogios, solicitações, reclamações e denúncias. Em 2020 obtivemos 3.444 demandas recebidas através do SIFA e em média 270 atendimentos mensais.



Gráfico 1: Atendimentos realizados pelo CRA-RJ (Por assunto).



Gráfico 2: Atendimentos realizados pelo CRA-RJ (Mensal)

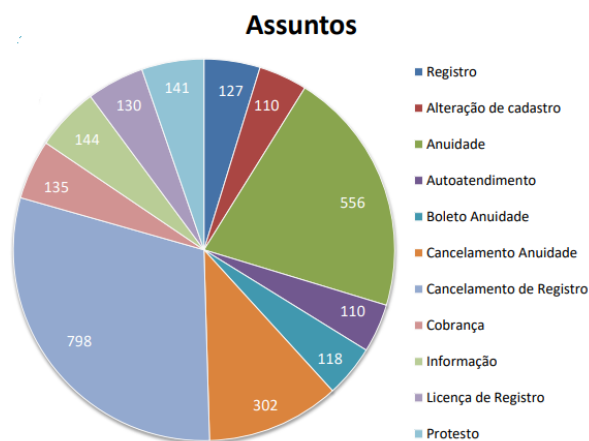

CONSELHO REGIONAL DE ADMINISTRAÇÃO DO RIO DE JANEIRO / CRA-RJ

Autarquia Federal de fiscalização profissional (Lei nº4.769/65)

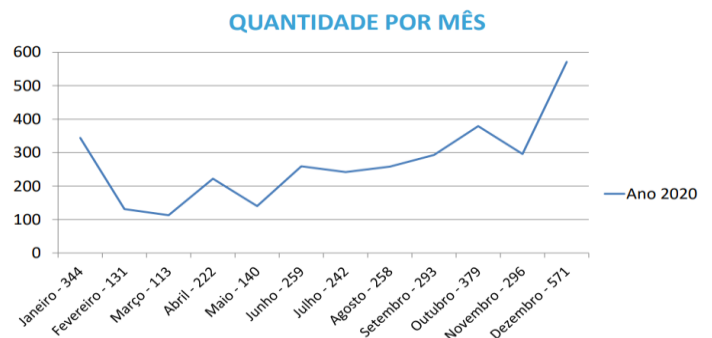
Rua Professor Gabizo, 197, Ed. Belmiro Siqueira, Tijuca – Rio de Janeiro/RJ CEP 20271-064

Tel: 21-3872-9550 – E-mail: secretaria@cra-rj.org.br - Site: www.cra-rj.org.br

▪ RELATÓRIO DE CONTINGÊNCIAS JURÍDICAS - 2020 / 2021

Como corriqueiramente acontece em todas as instituições públicas ou privadas, o Conselho Regional de Administração do Rio de Janeiro é parte integrante em processos judiciais nas esferas cível e trabalhista, que surgem no curso normal de suas atividades e que de fato ensejam provisões para possíveis contingências, existindo prováveis chances de perdas na esfera judicial que ensejarão cobranças lastreadas em decisões judiciais, por óbvio.

Assim, considerando que o CRA-RJ goza de prerrogativas quando se trata de execução por quantia certa proferidas contra ele, bem como do regramento especial em seu procedimento para que seja satisfeito o direito do credor no exercício seguinte ou no consequente do recebimento da ordem de pagamento, resta patente a tranquilidade no planejamento orçamentário especialmente para o pagamento de quantias de valores mais significativos.

A seguir, segue o quadro sintético das contingências:

TRABALHISTAS	11	CÍVEIS	385
Remota	R\$ 139.948,02	Remota	R\$ 72.760,00
Possível	R\$ 95.000,00	Possível	R\$ 1.058.258,44
Provável	R\$ 16.078,63	Provável	R\$ 409.020,00
Total	R\$ 252.026,65	Total	R\$ 1.540.038,44

Ressaltamos que em razão dessas demandas, a Assessoria jurídica sugere que a provisão de contingências para 2021, considerando também as necessidades cotidianas, seja composta da seguinte forma:

Despesas / Classificação de Perdas	Remota	Possível	Provável
Judiciais / Custas	----	----	R\$ 30.000,00
Extrajudiciais / Cartoriais	----	----	R\$ 80.000,00
Indenizações Cíveis / Verba Sucumbencial	R\$ 72.760,00	R\$ 1.058.258,44	R\$ 409.020,00
Indenizações Trabalhistas	R\$ 139.948,02	R\$ 95.000,00	R\$ 16.078,63



CONSELHO REGIONAL DE ADMINISTRAÇÃO DO RIO DE JANEIRO / CRA-RJ

Autarquia Federal de fiscalização profissional (Lei nº4.769/65)

Rua Professor Gabizo, 197, Ed. Belmiro Siqueira, Tijuca – Rio de Janeiro/RJ CEP 20271-064

Tel: 21-3872-9550 – E-mail: secretaria@cra-rj.org.br - Site: www.cra-rj.org.br

▪ COMUNICAÇÃO

Com a pandemia de Coronavírus (Covid-19) no ano de 2020, como a maioria dos setores, a Comunicação do CRA-RJ precisou se reinventar e buscar soluções para continuar chegando ao público-alvo, nossa missão primeva. Desta forma, surgiram novos programas, como o ADM A Live; novas campanhas e uma nova forma de comunicação com assessoria de imprensa, buscando sempre mostrar o quão imprescindível é o trabalho do Conselho para valorização da profissão.

Em 2020, a equipe de Comunicação do CRA-RJ, apresentou os seguintes dados:

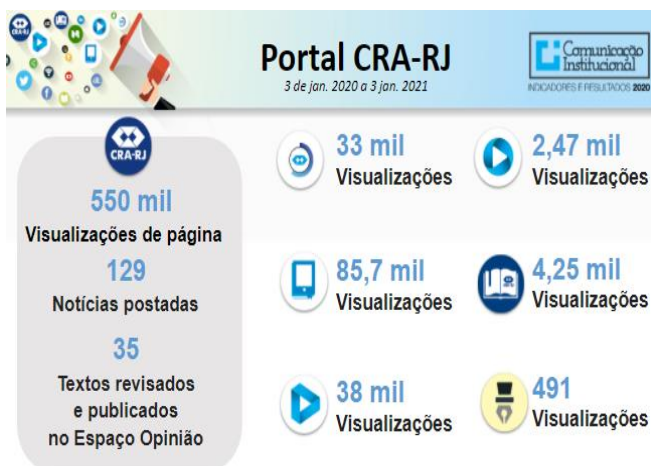

E, ainda, 04 livros e revistas revisados e publicados, 18 peças para divulgação de apoios do CRA-RJ, 256 matérias de assessoria em diversos veículos impressos e online, 39 campanhas comemorativas, 90 peças divulgando os serviços no mês do profissional de Administração, dentre outros.



CONSELHO REGIONAL DE ADMINISTRAÇÃO DO RIO DE JANEIRO / CRA-RJ

Autarquia Federal de fiscalização profissional (Lei nº4.769/65)

Rua Professor Gabizo, 197, Ed. Belmiro Siqueira, Tijuca – Rio de Janeiro/RJ CEP 20271-064

Tel: 21-3872-9550 – E-mail: secretaria@cra-rj.org.br - Site: www.cra-rj.org.br

▪ **DESENVOLVIMENTO ORGANIZACIONAL**

O CRA-RJ iniciou o ano com o desenvolvimento de alguns projetos em prol de seus profissionais, como o PROA – Programa Preparatório para Aposentadoria e Pós-Carreira e o PROAÇÃO. Em virtude da pandemia do Covid-19, o PROA teve seu acontecimento presencial interrompido, enquanto o PROAÇÃO teve que ser adaptado para sua forma virtual, sendo realizado ao longo do ano com a colaboração de Professores convidados, Conselheiros e membros de Comissões Especiais que cumpriram a agenda de gravações do programa com louvor.

Iniciado também, os projetos ADM Perfil e Negócios e a Clínica de Consultoria online, este que é um projeto norteador para aconselhamento dos Profissionais de Administração que procuram por uma orientação em seu Conselho de Classe.

PROA	
Total de Inscrições	61
Administradores registrados	49
Aposentados	14
Profissionais a se aposentar	20
Profissionais longe de se aposentar	07
Não informaram sobre a aposentadoria	08
Participaram presencialmente	33

CLÍNICA DE CONSULTORIA	
Total de Consultas	22
Comissões Especiais envolvidas	05

▪ **PLENÁRIO**

Ao longo de 2020 foram realizadas 29 reuniões Plenárias, sendo 08 sessões, ocorridas na sede do CRA-RJ e 21 sessões realizadas virtualmente, devido a pandemia provocada pelo COVID-19. No total das Sessões Plenárias foram relatados 468 processos.

▪ **INTERIORIZAÇÃO**

O Programa de Interiorização do CRA-RJ foi reestruturado, de modo a possibilitar a ampliação do espaço de atuação da instituição através de Representações Regionais e Locais distribuídas no Estado do Rio de Janeiro, localizadas por regiões/municípios, com base na divisão administrativa oficial desta unidade. Dessa forma, foi publicado o Edital de Chamamento Público para recrutamento e seleção de representantes para o CRA-RJ, sendo um ato de adesão voluntária, sem ônus para o CRA-RJ e sem qualquer das características de uma relação laboral.

Em via de consequência, ocorreu a desconstrução das Casas do Administrador no Interior.

▪ **PLANO DE RESTABELECIMENTO DAS ATIVIDADES PRESENCIAIS**

Em decorrência pandemia do Covid-19, em 17 de março de 2020, o CRA-RJ iniciou o regime de home office. Assim, para o retorno das atividades presenciais na sede do Conselho, foi elaborado o Plano de Restabelecimento elencando os procedimentos essenciais e medidas de sanitização, bem como, a aquisição de materiais e equipamentos necessários para prevenção e controle, reduzindo ao máximo os riscos de contágio do novo Coronavírus.



CONSELHO REGIONAL DE ADMINISTRAÇÃO DO RIO DE JANEIRO / CRA-RJ

Autarquia Federal de fiscalização profissional (Lei nº4.769/65)

Rua Professor Gabizo, 197, Ed. Belmiro Siqueira, Tijuca – Rio de Janeiro/RJ CEP 20271-064

Tel: 21-3872-9550 – E-mail: secretaria@cra-rj.org.br - Site: www.cra-rj.org.br

▪ PORTAL TRANSPARÊNCIA

O Portal Transparência do Conselho Regional de Administração do Rio de Janeiro continuou sendo atualizado, possibilitando uma melhor navegação dos usuários em suas guias. Na plataforma virtual pode-se obter informações sobre sessões plenárias; acompanhar os assuntos tratados através das atas de todas as reuniões; Legislação e Regimentos; Resoluções do CFA e do CRA –RJ; Ouvidoria; Relatórios de Gestão de 2010 à 2019; quadro de pessoal; tabelas salariais; tabela de benefícios; organograma; funcional; pagamentos em geral; Licitações; contratos e convênios. O CRA- RJ segue os padrões do decreto nº 12.527 de 18/11/2011, a Lei de acesso às informações, que dispõe de todos os itens mínimos que os órgãos e entidade publicas devem deixar à disposição. O portal Transparência do CRA-RJ está disponível para a sociedade em geral em <https://cra-rj.adm.br/cra-rj-transparencia/>.

5.2 Indicadores utilizados pela entidade alinhados aos objetivos

- O CRA-RJ acompanha mensalmente os resultados obtidos pelas áreas de registro, dívida ativa e de fiscalização profissional por meio do instrumento de coleta de dados criado pelo CFA.
- Além desse controle, o CRA-RJ monitora diversos outros resultados por meio de relatórios gerenciais extraídos do seu cadastro, o que permite a identificação de tendências e ou desajustes no cadastro de registrados, como por exemplo, o aumento da inadimplência por faixa etária, região geográfica, tipo de IES onde o profissional realizou a sua graduação que resultou no registro no CRA-RJ, profissionais com carteira provisória vencida, endereços desatualizados, etc.
- O CRA-RJ realiza o acompanhamento diário dos ingressos de receita e do consumo das diversas rubricas de seu plano de contas (orçamento), permitindo antecipar a necessidade de remanejamento de aplicações em banco ou a suplementação de contas que necessitarão de maior contingenciamento de recursos nos meses seguintes.
- Na área Jurídica um software permite o cumprimento rigoroso dos prazos de processos ajuizados em que o CRA-RJ figura como autor ou, eventualmente, como réu.
- Os índices de audiência aferidos por ferramentas independentes (via Youtube e painel de controle do website de TV e Rádio CRA-RJ) comprovam a maior divulgação da profissão e a importância da presença do administrador, por meio do serviços da Rádio ADM RJ e CRA-RJ Play, através da produção de programas com entrevistas, debates e reportagens de interesse da classe, sempre focados nas relações que envolvem a administração, além da repercussão nas diversas outras mídias do CRA-RJ e em mídias externas (clipping), o que colaborou decisivamente para a expansão dos registros e pagamentos de anuidades.

5.3 Avaliação e justificativa dos resultados obtidos

Esse conjunto de ações bem-sucedidas é fruto de um planejamento estruturado e tratado como prioridade na condução dos procedimentos internos, pois o cumprimento das metas traçadas no planejamento estratégico foi acompanhado constantemente ao longo do ano e cobrado incessantemente junto aos gestores de cada área.



CONSELHO REGIONAL DE ADMINISTRAÇÃO DO RIO DE JANEIRO / CRA-RJ

Autarquia Federal de fiscalização profissional (Lei nº4.769/65)

Rua Professor Gabizo, 197, Ed. Belmiro Siqueira, Tijuca – Rio de Janeiro/RJ CEP 20271-064

Tel: 21-3872-9550 – E-mail: secretaria@cra-rj.org.br - Site: www.cra-rj.org.br

6. ALOCAÇÃO DE RECURSOS E ÁREAS ESPECIAIS DA GESTÃO

6.1 Gestão de Pessoas

6.1.1 Força de Trabalho

DEMONSTRATIVO DO QUADRO DE TERCEIRIZAÇÃO DE M.O. DO CRA – 31/12/2019

EMPRESA	CNPJ	SERVIÇOS	PROCESSO ADMINISTRATIVO
RIO DE JANEIRO SERVIÇOS E COMÉRCIO LTDA	18.233.156/0001-88	Recepção	2017400160
ANGEL'S SEGURANÇA E VIGILÂNCIA LTDA	03.372.304/0001-78	Vigilância e Segurança armada	2015400130
MRINFO TECNOL. DA INFORMAÇÃO LTDA	06.159.678/0001-06	Suporte, manutenção e assistência técnica de equip. informática	2018400576
JGM SERVIÇOS DE ENGENHARIA E CONSULTORIA LTDA - EPP	07.952.819/0001-06	Limpeza e Conservação	2017400078
CENTRO DE INTEGRAÇÃO EMPRESA ESCOLA DO EST DO RJ	33.661.745/0001-50	Jovens aprendizes e estagiários	2018400096 / 2015400146

DEMONSTRATIVO DO QUADRO DE TERCEIRIZAÇÃO DE M.O. DO CRA – 31/12/2020

EMPRESA	CNPJ	SERVIÇOS	PROCESSO ADMINISTRATIVO
ANGEL'S SEGURANÇA E VIGILÂNCIA LTDA	03.372.304/0001-78	Vigilância e Segurança armada	2015400130
MRINFO TECNOL. DA INFORMAÇÃO LTDA	06.159.678/0001-06	Suporte, manutenção e assistência técnica de equip. informática	2018400576
JGM SERVIÇOS DE ENGENHARIA E CONSULTORIA LTDA - EPP	07.952.819/0001-06	Limpeza e Conservação	2017400078
CENTRO DE INTEGRAÇÃO EMPRESA ESCOLA DO EST DO RJ	33.661.745/0001-50	Jovens aprendizes e estagiários.	2018400096 / 2015400146

DEMONSTRATIVO DO QUADRO DE PESSOAL DO CRA – 31/12/2019

Empregados	Estagiários	Jovens Aprendizizes	Admissão	Dispensa	Total
69	15	2	0	0	86

Tabela 1 - Quadro de pessoal do CRA em 2019

DEMONSTRATIVO DO QUADRO DE PESSOAL DO CRA – 31/12/2020

Empregados	Admissão	Dispensa	Total
69	1	4	66

Tabela 2 - Quadro de pessoal do CRA em 2020



CONSELHO REGIONAL DE ADMINISTRAÇÃO DO RIO DE JANEIRO / CRA-RJ

Autarquia Federal de fiscalização profissional (Lei nº4.769/65)

Rua Professor Gabizo, 197, Ed. Belmiro Siqueira, Tijuca – Rio de Janeiro/RJ CEP 20271-064

Tel: 21-3872-9550 – E-mail: secretaria@cra-rj.org.br - Site: www.cra-rj.org.br

Movimentação do Quadro de Pessoal do CRA				Movimentação dos Estagiários		
31/12/2019	Admissão	Dispensa	31/12/2020	Contratados	Dispensados	Existentes
69	1	4	66	21	12	9

Movimentação dos Jovens Aprendizes		
Contratados	Dispensados	Existentes
4	3	1

Tabela 3 - Movimentação de pessoal no CRA

6.1.2 Ingresso de funcionários

Admissão de funcionários no quadro de pessoal do Conselho Regional de Administração ocorre por Concurso Público, observando a legislação vigente.

6.1.3 Qualificação da Força de Trabalho de acordo com a estrutura de cargos e faixa etária

Tipologias do Cargo	Quantidade de servidores por Faixa Etária				
	Até 30 anos	De 31 a 40 anos	De 41 a 50 anos	De 51 a 60 anos	Acima de 60 anos
1. Provimento de Cargo Efetivo					
1.1 Profissional de Apoio Operacional		1			6
1.2 Profissional de Apoio Adm.		2	6	6	3
1.3 Técnico de Contabilidade				1	
1.4 Assistente Social				1	
1.5 Comunicador Social					1
1.6 Advogado			2	1	
1.7 Engenheiro					1
1.8 Fiscal		1			1
1.9 Administrador				2	3
2. Provimento de Cargo em Comissão					
2.1 Ouvidor					
2.2 Assessor de Relações Especiais					1
2.3 Chefe Assessoria de Programação Visual			1		
2.4 Assessor Técnico Jurídico			1		
2.5 Chefe de Assessoria de Relações Acadêmicas		1			
2.6 Assessor de Comunicação Social		1			
2.7 Chefe da edição da Web TV		1			
2.8 Chefe da Operação da Web Radio e Web TV				1	
2.9 Chefe da Biblioteca		1			
3.0 Chefe de Assessoria de Comunicação Social			1		



CONSELHO REGIONAL DE ADMINISTRAÇÃO DO RIO DE JANEIRO / CRA-RJ

Autarquia Federal de fiscalização profissional (Lei nº4.769/65)

Rua Professor Gabizo, 197, Ed. Belmiro Siqueira, Tijuca – Rio de Janeiro/RJ CEP 20271-064

Tel: 21-3872-9550 – E-mail: secretaria@cra-rj.org.br - Site: www.cra-rj.org.br

3.1 Chefe de Assessoria de Recursos Humanos				1	
3.2 Chefe da Assessoria Jurídica			1		
3.3 Assistente Técnico II de Designer Gráfico			1		
3.4 Chefe da Coord. De Fiscalização do Exercício Profissional					1
3.5 Chefe adjunto de Edição da Web TV			1		
3.6 Assessor Técnico Jurídico II		1			
3.7 Assistente Técnico de Transporte		1	1		
3.8 Assessor Técnico II Imprensa		1			
3.9 Assessor Técnico II Desenvolvimento Organizacional					
4.0 Assessor Técnico II Logística	1				
4.1 Assessor Técnico III Edição da Web TV II					
4.2 Assessor Técnico III programação visual	1				
4.3 Assessor Técnico III Mídias Sociais					
4.4 Assessor Técnico II Recursos Humanos		1			
4.5 Assessor Técnico III Cobrança Extrajudicial		1			
4.6 Assessor Técnico II Sistema Corporativo		1			
4.7 Assistente Técnico I	1			1	1
4.8 Assistente Técnico II	1	1			
3. Totais (1 + 2)	4	15	15	14	18

Tabela 4 - Provimento de cargos no CRA - por faixa etária

6.1.4 Qualificação da Força de Trabalho de acordo com a estrutura de cargos e nível de escolaridade:

Tipologia do Cargo	Quantidade de Pessoas por Nível de Escolaridade								
	1	2	3	4	5	6	7	8	9
1. Provimento de Cargo Efetivo									
1.1 Profissional de Apoio Operacional			6		1				
1.2 Profissional de Apoio Adm.				1	8	5	3		
1.3 Técnico de Contabilidade						1			
1.4 Assistente Social						1			
1.5 Comunicador Social						1			
1.6 Advogado							3		
1.7 Engenheiro						1			
1.8 Fiscal						1	1		
1.9 Administrador						2	2	1	
2. Provimento de Cargo em Comissão									
2.1 Ouvidor									
2.2 Assessor de Relações Especiais						1			



CONSELHO REGIONAL DE ADMINISTRAÇÃO DO RIO DE JANEIRO / CRA-RJ

Autarquia Federal de fiscalização profissional (Lei nº4.769/65)

Rua Professor Gabizo, 197, Ed. Belmiro Siqueira, Tijuca – Rio de Janeiro/RJ CEP 20271-064

Tel: 21-3872-9550 – E-mail: secretaria@cra-rj.org.br - Site: www.cra-rj.org.br

2.3 Chefe Assessoria de Programação Visual					1				
2.4 Assessor Técnico Jurídico						1			
2.5 Chefe de Assessoria de Relações Acadêmicas							1		
2.6 Assessor de Comunicação Social							1		
2.7 Chefe da edição da Web TV						1			
2.8 Chefe da Operação da Web Radio e Web TV					1				
2.9 Chefe da Biblioteca						1			
3.0 Chefe de Assessoria de Comunicação Social							1		
3.1 Chefe de Assessoria de Recursos Humanos							1		
3.2 Chefe da Assessoria Jurídica						1			
3.3 Assistente Técnico II Designer Gráfico						1			
3.4 Chefe da Coord. De Fiscalização do Exercício Profissional						1			
3.5 Chefe adjunto de Edição da Web TV						1			
3.6 Assessor Técnico Jurídico II						1			
3.7 Assistente técnico de Transporte					2				
3.8 Assessor Técnico II Imprensa							1		
3.9 Assessor Técnico II Desenvolvimento Organizacional									
4.0 Assessor técnico II Logística							1		
4.1 Assessor técnico III Edição da Web TV II									
4.2 Assessor técnico III programação visual						1			
4.3 Assessor Técnico III Mídias Sociais									
4.4 Assessor Técnico II Recursos Humanos							1		
4.5 Assessor Técnico III Cobrança Extrajudicial						1			
4.6 Assessor Técnico II Sistema Corporativo						1			
4.7 Assistente Técnico I				1	2				
4.8 Assistente Técnico II					2				
3. Totais (1 +2)			6	2	17	24	16	1	
LEGENDA									
Nível de Escolaridade									
1 - Analfabeto; 2 – Alfabetizado sem cursos regulares; 3 Primeiro grau incompleto; 4 – Primeiro grau; 5 – Segundo grau ou técnico; 6 – Superior; 7 – Aperfeiçoamento/Especialização/Pós-Graduação; 8 – Mestrado;									
9 – Doutorado/Pós Doutorado/PhD/Livre Docência; 10 – Não classificada.									

Tabela 5 - Provimento de cargos no CRA – por escolaridade



CONSELHO REGIONAL DE ADMINISTRAÇÃO DO RIO DE JANEIRO / CRA-RJ

Autarquia Federal de fiscalização profissional (Lei nº4.769/65)
Rua Professor Gabizo, 197, Ed. Belmiro Siqueira, Tijuca – Rio de Janeiro/RJ CEP 20271-064
Tel: 21-3872-9550 – E-mail: secretaria@cra-rj.org.br - Site: www.cra-rj.org.br

6.2 Gestão de Licitação e Contratos

MODALIDADE / EDITAL	PROCESSO / OBJETO	DATA DO CERTAME	VALOR CONTRATADO	LICITANTE VENCEDOR
PE nº 001/2020	2019400475 Impressoras Multifuncionais	-	CERTAME CANCELADO	
PE nº 002/2020	2019400531 Gêneros Alimentícios	22/04/2020	ITEM I–Percíveis R\$ 39.581,10 ITEM II–Não Percíveis R\$ 25.105,80	GUARAILHA DISTRIBUIDORA DE ALIMENTOS LTDA 10.910.334/0001-56
PE nº 003/2020	2019400546 Cartões em policarbonato	11/05/2020	R\$ 192.500,00	GIESECKE+DEVRIENT MOBILE SECURITY BRASIL INDUSTRIA E COMERCIO DE SMART CARDS S/A 04.400.995/0003-09
PE nº 004/2020	2019400523 Insumos para impressão da Carteira de Habilitação Profissional	29/04/2020	CERTAME DESERTO	
PE nº 005/2020	2020400043 Emissão de cartões para o benefício “vale-alimentação”	-	CERTAME REVOGADO	
PE nº 006/2020	2020400096 Manutenção de Elevadores	15/05/2020	R\$ 18.000,00	ELEVADORES ELBO LTDA 33.127.721/0001-16
PE nº 007/2020	2020400319 Serviços de Big Data	07/12/2020	CERTAME ADIADO PARA JAN/21	

Quadro 5 – Licitações realizadas

6.3 Gestão da Tecnologia da Informação

Principais Sistemas utilizados pelo CRA-RJ:

- Sistema de Autoatendimento fornecido pela Fattoria Web;
Contempla o módulo de atendimento online do registrado, onde este de forma autônoma poderá quitar sua anuidade ou taxa, atualizar seus dados, solicitar licença ou cancelamento de seu registro.
- Sistema Corporativo (SIFA)–Módulos Cadastral, Financeiro, Protocolo, Fiscalização e Dívida Ativa;
Contempla os módulos Cadastral, Financeiro, Protocolo, Fiscalização e Dívida Ativa.
- Sistema de Folha de Pagamento fornecido pelo AlterData;
Contempla um módulo que faz a integração entre o relógio de ponto e a folha de pagamento dos funcionários, calculando as informações referentes aos créditos ou descontos necessários.



CONSELHO REGIONAL DE ADMINISTRAÇÃO DO RIO DE JANEIRO / CRA-RJ

Autarquia Federal de fiscalização profissional (Lei nº4.769/65)

Rua Professor Gabizo, 197, Ed. Belmiro Siqueira, Tijuca – Rio de Janeiro/RJ CEP 20271-064

Tel: 21-3872-9550 – E-mail: secretaria@cra-rj.org.br - Site: www.cra-rj.org.br

- Sistema de Acompanhamento de Processos Jurídicos DataVenia fornecido pela Snap Informática.
Software jurídico para acompanhamento automatizado de processos via internet. Dentre suas funcionalidades destacamos: - Informa os processos que tiveram andamento, relaciona processos parados, captura automatizada de andamentos de processuais em todos os tribunais do país, etc.

O setor de Tecnologia da Informação possui 1 funcionário, uma estagiária e conta com o suporte de uma empresa de manutenção de rede/equipamentos contratada para fornecer um técnico e um analista de sistemas. O fornecedor mantém um canal de comunicação com o CRA-RJ, para agilizar o atendimento e manutenção em casos de paralisação.

Visando aumentar as ações sustentáveis e econômicas, o Conselho se mobiliza para identificar novas formas de diminuir ou eliminar recursos e processos que possam gerar valor ambiental e econômico.

7. DEMONSTRAÇÕES CONTÁBEIS

7.1 Declaração do contador ou opinião dos auditores externos

De acordo com análise realizada nos demonstrativos e balancete, declaro que os demonstrativos contábeis constantes do **Conselho Regional de Administração do Rio de Janeiro - CRA-RJ** (Balanços Orçamentário, Financeiro e Patrimonial e as Demonstrações das Variações Patrimoniais, do Fluxo da Caixa e das Mutações do Patrimônio Líquido), regidos pela Lei nº 4,320/1964 e pela Norma Brasileira de Contabilidade Aplicada ao setor Público NBC T 16.6 aprovada pela Resolução CFC nº 1.133/2008, relativos ao exercício de 2020, refletem adequada e integralmente a situação Orçamentária, Financeira e Patrimonial da referida entidade.

No mês de março de 2021 será realizada pelo CFA a Auditoria Contábil e de Gestão referente as contas do CRA-RJ do Exercício de 2020.

7.2 Demonstrativos Contábeis

7.2.1 Informações sobre a adoção das normas NCASP

As demonstrações contábeis foram elaboradas em conformidade com as práticas contábeis adotadas no Brasil, o que exige que a Administração faça julgamentos, estimativas e premissas que afetam a aplicação de políticas contábeis e os valores reportados de ativos, passivos, receitas e despesas. Os resultados reais podem divergir dessas estimativas. Ativos e passivos significativos sujeitos a estimativas e premissas incluem, principalmente, o cálculo das depreciações sobre o ativo imobilizado, a estimativa para perdas em função do risco de crédito de clientes e a provisão para riscos trabalhistas e cíveis. Os valores definitivos das transações envolvendo essas estimativas somente são conhecidos por ocasião da sua realização ou liquidação.



CONSELHO REGIONAL DE ADMINISTRAÇÃO DO RIO DE JANEIRO / CRA-RJ

Autarquia Federal de fiscalização profissional (Lei nº4.769/65)
Rua Professor Gabizo, 197, Ed. Belmiro Siqueira, Tijuca – Rio de Janeiro/RJ CEP 20271-064
Tel: 21-3872-9550 – E-mail: secretaria@cra-rj.org.br - Site: www.cra-rj.org.br

7.2.2 Demonstração da Receita

De acordo com a Lei nº 4.769, de 09 de setembro de 1965, regulamentada pelo Decreto nº 61.934, de 22 de dezembro de 1967, em seu Art. 40 estabelece que a renda do Conselho Regional de Administração RJ é constituída de:

- 80% (oitenta por cento) das anuidades, taxas e emolumentos de qualquer natureza estabelecidos pelo Conselho Federal de Administração.
- Rendimentos patrimoniais;
- Doações e legados;
- Subvenções e auxílios dos Governos Federal, Estaduais e Municipais ou, ainda, de sociedades de economia mista, empresas e instituições particulares;
- Provimento de multas aplicadas;
- Rendas eventuais.

ORIGENS DAS RECEITAS POR NATUREZA – FONTES

TRANSFERÊNCIAS DE CONTRIBUIÇÕES SOCIAIS:
Anuidades do Exercício (80%). Receitas arrecadadas no exercício.
Anuidades do Exercício Anterior (80%). Rec. arrecadadas no exercício anterior
RECEITAS DE VALORES MOBILIÁRIOS:
Rendimentos de Aplicações Caderneta de Poupança
Rendimentos de Aplicações em LFT e Títulos do Tesouro
Dividendos de Ações (antigo sistema Telebrás) Direito Uso linhas telefônicas.
RECEITAS DE SERVIÇOS:
Expedição Carteira de Identificação Profissional – CIP
Expedição de Certidões
Expedição de Alvarás

Tabela 6 - Origens das receitas do CRA

Observando, o art. 6º, §1º da Lei 4.320/64, a saber: “§1º. As cotas de receitas que uma entidade pública deva transferir a outra incluir-se-ão, como despesa, no orçamento da entidade obrigada à transferência e, como receita, no orçamento da que as deva receber”.

7.2.3 Desempenho na execução orçamentária e financeira

7.2.3.1 Desempenho Comparativo das Receitas Arrecadadas nos dois últimos exercícios

RECEITA ORÇAMENTÁRIA		
Receitas Correntes		
Título	2020	2019
Tributárias	88.533,25	326.669,54
Contribuições	14.917.520,81	13.085.490,72



CONSELHO REGIONAL DE ADMINISTRAÇÃO DO RIO DE JANEIRO / CRA-RJ

Autarquia Federal de fiscalização profissional (Lei nº4.769/65)

Rua Professor Gabizo, 197, Ed. Belmiro Siqueira, Tijuca – Rio de Janeiro/RJ CEP 20271-064

Tel: 21-3872-9550 – E-mail: secretaria@cra-rj.org.br - Site: www.cra-rj.org.br

Exploração de Serviços	804.215,51	1.332.541,15
Financeiras	438.626,02	709.717,52
Transferências	0,00	198.000,00
Outras Receitas Correntes	1.474.602,85	3.934.262,23
Soma	17.723.498,44	19.586.681,16
Receitas de Capital		
Alienação de Bens Móveis	0,00	0,00
Empréstimo Tomados	0,00	0,00
Soma	0,00	0,00

Tabela 7 - Receita orçamentária em 2019 e 2020

RECEITA EXTRA-ORÇAMENTÁRIA.		
Título	2020	2019
Receita Extra – Orçamentária	13.021.898,54	15.154.084,50
Soma	13.021.898,54	15.154.084,50

Tabela 8 - Receita extra-orçamentária em 2019 e 2020

Disponível		
Título	2020	2019
Bancos – Conta movimento	76.241,08	279.963,04
Aplicações financeiras de Liquidez Imediata	214.566,82	489.998,78
Aplicações financeiras – Recursos Vinculados	0,00	0,00
Adiantamentos de Suprimento	0,00	0,00
Disponibilidade em Trânsito	1.160.971,94	2.598.270,72
Soma	1.451.779,84	3.368.232,54
Total Geral da Execução Orçamentária e Financeira	32.197.176,82	38.108.998,20

Tabela 9 - Disponível em 2019 e 2020

7.2.3.2 Desempenho Comparativo das Despesas Realizadas nos dois últimos exercícios

Despesa Orçamentária		
Despesas Correntes		
Título	2020	2019
Pessoal e Encargos	9.468.107,19	9.433.272,08
Outras Despesas Correntes	7.335.377,84	10.008.103,11
Soma	16.803.485,03	19.441.375,19
Despesas de Capital		
Investimentos	49.252,34	297.528,00
Amortização de Empréstimos	0,00	442.000,00
Soma	49.252,34	739.528,00
Total da Despesa Orçamentária		
Despesa Extra – Orçamentária	14.423.442,18	20.680.475,95
Soma	14.423.442,18	20.680.475,95

Tabela 10 - Comparativo de despesas realizadas em 2019 e 2020



CONSELHO REGIONAL DE ADMINISTRAÇÃO DO RIO DE JANEIRO / CRA-RJ

Autarquia Federal de fiscalização profissional (Lei nº4.769/65)
Rua Professor Gabizo, 197, Ed. Belmiro Siqueira, Tijuca – Rio de Janeiro/RJ CEP 20271-064
Tel: 21-3872-9550 – E-mail: secretaria@cra-rj.org.br - Site: www.cra-rj.org.br

7.2.3.3 Saldo para o exercício de 2021

Disponível		
Título	2020	2019
Bancos – Conta movimento	431.115,43	76.241,08
Aplicações financeiras de Liquidez Imediata	26.554,29	214.566,82
Aplicações financeiras – Recursos Vinculados	0,00	0,00
Adiantamentos de Suprimento	0,00	0,00
Disponibilidade em Trânsito	463.327,55	1.160.971,94
Soma	920.997,27	1.451.779,84
Total Geral da Execução Orçamentária e Financeira	32.197.176,82	38.108.998,20

Tabela 11 - Saldo para o exercício de 2021

7.2.4 Transferências de recursos realizadas no exercício de referência:

O Programa de Desenvolvimento dos Conselhos Regionais de Administração – PRODER é um Fundo de Recursos Financeiros do Conselho Federal de Administração, constituído de 25% (vinte e cinco por cento) da receita oriunda dos CRAs; destinado a criar as condições para desenvolver a melhoria contínua dos resultados e de efetividade dos Regionais no desempenho de suas finalidades, para fortalecer o Sistema CFA/CRAs no interesse da sociedade brasileira.

Durante o exercício de 2020, o CRA-RJ não foi contemplado com a transferência de recursos do PRODER.

7.2.5 Da depreciação, da amortização e da exaustão

A depreciação dos bens é calculada pelo método linear, com base no prazo de vida útil estimado dos bens e no Manual de Procedimentos para Depreciação de Bens Patrimoniais, aprovado pela Resolução Normativa CFA nº 428/2012, publicada no D.O.U. nº 223, de 20 de novembro de 2012 Seção 1 p. 140. Os terrenos não sofrem depreciação.

7.2.6 Balanço Patrimonial

O Balanço Patrimonial, estruturado em Ativo, Passivo e Patrimônio Líquido, evidencia qualitativa e quantitativamente a situação patrimonial da Entidade.

A classificação dos elementos patrimoniais considera a segregação em “circulante” e “não circulante”, com base em seus atributos de conversibilidade e exigibilidade.

7.2.7 Demonstração das Variações Patrimoniais

A Demonstração das Variações Patrimoniais evidencia as variações verificadas no patrimônio e indica o resultado patrimonial do exercício.

As variações quantitativas são decorrentes de transações no setor público que aumentam ou diminuem o patrimônio líquido.



CONSELHO REGIONAL DE ADMINISTRAÇÃO DO RIO DE JANEIRO / CRA-RJ

Autarquia Federal de fiscalização profissional (Lei nº4.769/65)

Rua Professor Gabizo, 197, Ed. Belmiro Siqueira, Tijuca – Rio de Janeiro/RJ CEP 20271-064

Tel: 21-3872-9550 – E-mail: secretaria@cra-rj.org.br - Site: www.cra-rj.org.br

O resultado patrimonial do período é apurado pelo confronto entre as variações quantitativas aumentativas e diminutivas.

7.2.8 Balanço Financeiro

O Balanço Financeiro evidencia as receitas e despesas orçamentárias, bem como os ingressos e dispêndios extraorçamentários, conjugados com os saldos de caixa do exercício anterior e os que se transferem para o início do exercício seguinte.

7.2.9 Balanço Orçamentário

O Balanço Orçamentário evidencia as receitas e as despesas orçamentárias, detalhadas em níveis relevantes de análise, confrontando o orçamento inicial e as suas alterações com a execução, demonstrando o resultado orçamentário.

O Balanço Orçamentário é estruturado de forma a evidenciar a integração entre o planejamento e a execução orçamentária.

7.2.10 Demonstrações Contábeis previstas pela Lei nº 4.320/64 e pela NBC 16.6

7.2.11 Caixa e equivalentes de caixa (Disponível)

Os equivalentes de caixa são mantidos com a finalidade de atender a compromissos de caixa de curto prazo, e não para investimento ou outros fins. Incluem caixa, depósitos bancários à vista e aplicações financeiras realizáveis em até 90 dias ou considerados de liquidez imediata e que estão sujeitos a um risco insignificante de mudança de valor, os quais são registrados pelos valores de custo, acrescidos dos rendimentos auferidos até as datas dos balanços, que não excedem o seu valor de mercado ou de realização e valores disponíveis a receber em cartão de crédito, cuja realização é líquida e certa. A receita gerada por estes investimentos é registrada como receita no resultado corrente.

7.2.12 Estoques

Os estoques são registrados ao custo de aquisição, sendo baixados pelo custo médio. Os estoques estão representados preponderantemente pelo almoxarifado de materiais.

7.2.13 Imobilizado

Os bens móveis estão registrados ao custo de aquisição e, não foram reavaliados, conforme opção constituída no § 3º, art. 196 da Lei nº 4.320/64.

Os bens imóveis estão demonstrados pelo valor de avaliação, conforme laudos da Caixa Econômica Federal, reconhecidos no balanço dos exercícios de 2014 e 2015.



CONSELHO REGIONAL DE ADMINISTRAÇÃO DO RIO DE JANEIRO / CRA-RJ

Autarquia Federal de fiscalização profissional (Lei nº4.769/65)
Rua Professor Gabizo, 197, Ed. Belmiro Siqueira, Tijuca – Rio de Janeiro/RJ CEP 20271-064
Tel: 21-3872-9550 – E-mail: secretaria@cra-rj.org.br - Site: www.cra-rj.org.br

A depreciação dos bens é calculada pelo método linear, com base no prazo de vida útil estimado dos bens e no Manual de Procedimentos para Depreciação de Bens Patrimoniais, aprovado pela Resolução Normativa CFA nº 428/2012, publicada no D.O.U. nº 223, de 20 de novembro de 2012 Seção 1 p. 140. Os terrenos não sofrem depreciação.

	<u>Anos</u>
Móveis e utensílios	10
Máquinas e equipamentos	10
Veículos	5
Equipamentos de processamento de dados	5
Sede e Subsedes	25

7.2.14 Despesas

Conforme disposto na Lei nº 4.320/64 as despesas orçamentárias são contabilizadas, com base no regime de competência no subsistema patrimonial.

7.2.15 Receitas de Contribuições

As Receitas de Contribuições (anuidades) são contabilizadas pelo regime de competência no subsistema patrimonial. Os órgãos arrecadadores são os Conselhos Regionais de Administração, que por força da legislação vigente, Lei nº 4.769/65, tem até o 15º (décimo quinto) dia do mês subsequente para enviar ao Conselho Federal de Administração 20% (vinte por cento) das receitas arrecadadas no mês anterior.

O Sistema CFA/CRA não arrecada Receitas de Contribuições. A receita enquadra-se no Grupo de Outras Contribuições Sociais, tais como: anuidades, registros, expedição de carteiras.

7.2.16 Receita de Serviços

Composição	2019	2020
Emolumentos com Inscrições	634.590,87	372.589,28
Emolumentos com Expedições de Carteiras	212.769,77	106.800,53
Emolumentos com Expedições de Certidões	429.898,69	289.348,21
Outros Emolumentos – Taxas de Serv. Adm.	5.333,68	5.609,38
Receitas Diversas	49.948,14	29.868,11

Tabela 12 - Composição das receitas de serviços



CONSELHO REGIONAL DE ADMINISTRAÇÃO DO RIO DE JANEIRO / CRA-RJ

Autarquia Federal de fiscalização profissional (Lei nº4.769/65)

Rua Professor Gabizo, 197, Ed. Belmiro Siqueira, Tijuca – Rio de Janeiro/RJ CEP 20271-064

Tel: 21-3872-9550 – E-mail: secretaria@cra-rj.org.br - Site: www.cra-rj.org.br

8. OUTRAS INFORMAÇÕES SOBRE A GESTÃO

Registramos que o Sistema CFA/CRA's detém o poder de polícia disciplinado pelo art. 78 do Código Tributário Nacional – CTN e suas receitas correntes são contribuições de interesse da categoria profissional de Administrador, ou seja: **“Espécie de contribuição que se caracteriza por atender a determinadas categorias profissionais ou econômicas, vinculando sua arrecadação às entidades que as instituíram. Não transitam pelo Orçamento da União.”** (grifo nosso)

Considerando que as prerrogativas do Código Tributário Nacional em consonância com a Lei nº 4.320/64, vigentes, possibilitam a continuidade administrativa, orçamentária, patrimonial e contábil e, são aplicáveis às Entidades Fiscalizadoras das Profissões Liberais, estamos cientes de que as demonstrações contábeis do Conselho Federal de Administração estão elaboradas e apresentadas em observância às determinações legais, principalmente às determinações da Lei nº 4.320/64, Normas da Secretaria do Tesouro Nacional – STN, que preveem o registro das receitas e das despesas em regime orçamentário.

Observando, ainda, a NBC 16.6, no que couber às Entidades Fiscalizadoras das Profissões Liberais.

8.1 Tratamento das determinações e recomendações do Tribunal de Contas da União – TCU

O Conselho Regional de Administração sempre se pautou no cumprimento dos dispositivos legais aplicáveis às Entidades Fiscalizadoras das Profissões Liberais, principalmente as determinações e recomendações desse Egrégio Tribunal de Contas.

Como membro do Sistema CFA/CRA's, ao tomar conhecimento da Decisão Normativa TCU nº 187/2020, bem como do Ofício Circular nº 251/2020/CFA está focado para atender às recomendações do TCU, via Conselho Federal de Administração (CFA).



CONSELHO REGIONAL DE ADMINISTRAÇÃO DO RIO DE JANEIRO / CRA-RJ

Autarquia Federal de fiscalização profissional (Lei nº4.769/65)
 Rua Professor Gabizo, 197, Ed. Belmiro Siqueira, Tijuca – Rio de Janeiro/RJ CEP 20271-064
 Tel: 21-3872-9550 – E-mail: secretaria@cra-rj.org.br - Site: www.cra-rj.org.br

ANEXO I - BALANÇO PATRIMONIAL (Dezembro/2020)

ATIVO			PASSIVO E PATRIMÔNIO LÍQUIDO		
Especificação	Exercício Atual	Exercício Anterior	Especificação	Exercício Atual	Exercício Anterior
ATIVO CIRCULANTE			PASSIVO CIRCULANTE		
CAIXA E EQUIVALENTES DE CAIXA	920.997,27	1.451.779,84	OBRIGAÇÕES TRABALHISTAS, PREVIDENCIÁRIAS E ASSISTENCIAIS A PAGAR A CURTO PRAZO	1.521.234,36	265.409,12
CRÉDITOS A CURTO PRAZO	7.639.171,97	4.670.760,07	FORNECEDORES E CONTAS A PAGAR A CURTO PRAZO	312.418,67	460.951,84
DEMAIS CRÉDITOS E VALORES A CURTO PRAZO	3.591,93	65.258,38	OBRIGAÇÕES FISCAIS A CURTO PRAZO	256,60	121,00
ESTOQUES	81.069,52	55.691,42	OBRIGAÇÕES DE REPARTIÇÃO A OUTROS ENTES	300.308,99	196.642,52
TOTAL DO ATIVO CIRCULANTE	8.644.830,69	6.243.489,71	PROVISÕES A CURTO PRAZO	0,00	1.295.866,82
ATIVO NÃO CIRCULANTE			DEMAIS OBRIGAÇÕES A CURTO PRAZO	507.989,71	507.754,65
CRÉDITOS A LONGO PRAZO	15.381.457,29	17.136.948,07	TOTAL DO PASSIVO CIRCULANTE	2.642.208,33	2.726.745,95
DEMAIS CRÉDITOS E VALORES A LONGO PRAZO	5.329,65	21.271,37	PASSIVO NÃO CIRCULANTE		
BENS MÓVEIS	3.331.046,63	3.387.796,76	PROVISÕES A LONGO PRAZO	425.098,63	0,00
BENS IMÓVEIS	19.734.469,89	19.715.742,55	TOTAL DO PASSIVO NÃO CIRCULANTE	425.098,63	0,00
(-) DEPRECIÇÃO, EXAUSTÃO E AMORTIZAÇÃO ACUMULADAS	5.240.536,62	4.686.990,33	RESULTADOS ACUMULADOS	38.789.290,57	39.091.512,18
TOTAL DO ATIVO NÃO CIRCULANTE	33.211.766,84	35.574.768,42	TOTAL DO PATRIMÔNIO LÍQUIDO	38.789.290,57	39.091.512,18
TOTAL DO ATIVO	41.856.597,53	41.818.258,13	TOTAL DO PASSIVO	41.856.597,53	41.818.258,13
ATIVO FINANCEIRO	920.997,27	1.451.779,84	PASSIVO FINANCEIRO	2.642.208,33	1.430.879,13
ATIVO PERMANENTE	40.935.600,26	40.366.478,29	PASSIVO PERMANENTE	425.098,63	1.295.866,82
SALDO PATRIMONIAL				38.789.290,57	39.091.512,18

WALLACE DE SOUZA VIEIRA
 CRA-RJ 01-13247
 PRESIDENTE

CARLOS ROBERTO FERNANDES DE ARAUJO
 CRA-RJ 01-04832
 VICE-PRES.ADM.FINANÇAS

JOSE RIBAMAR DO AMARAL CYPRIANO
 CRC/RJ 80.038
 CONTADOR



CONSELHO REGIONAL DE ADMINISTRAÇÃO DO RIO DE JANEIRO / CRA-RJ

Autarquia Federal de fiscalização profissional (Lei nº4.769/65)
Rua Professor Gabizo, 197, Ed. Belmiro Siqueira, Tijuca – Rio de Janeiro/RJ CEP 20271-064
Tel: 21-3872-9550 – E-mail: secretaria@cra-rj.org.br - Site: www.cra-rj.org.br

ANEXO II - BALANÇO ORÇAMENTÁRIO (01/01/2020 A 31/12/2020)

RECEITA				
RECEITAS	PREVISÃO INICIAL	PREVISÃO ATUALIZADA	RECEITAS REALIZADAS	SALDO
PREVISÃO INICIAL DA RECEITA	21.356.000,00	19.022.000,00	17.723.498,44	1.298.501,56
RECEITA CORRENTE	21.201.000,00	19.022.000,00	17.723.498,44	1.298.501,56
RECEITA TRIBUTÁRIA	293.300,00	93.300,00	88.533,25	4.766,75
TAXAS PELO EXERCÍCIO DO PODER DE POLÍCIA	293.300,00	93.300,00	88.533,25	4.766,75
MULTAS POR INFRAÇÕES DE PESSOAS FÍSICAS	3.000,00	3.000,00	0,00	3.000,00
MULTAS POR INFRAÇÕES DE PESSOAS JURÍDICAS	290.300,00	90.300,00	88.533,25	1.766,75
RECEITAS DE CONTRIBUIÇÕES	14.228.700,00	14.628.700,00	14.917.520,81	(288.820,81)
ANUIDADES PESSOAS FÍSICAS	10.782.600,00	11.082.600,00	11.560.239,24	(477.639,24)
PESSOAS FÍSICAS DO EXERCÍCIO	8.726.900,00	9.026.900,00	9.431.640,91	(404.740,91)
ANUIDADES DE PESSOAS FÍSICAS DO EXERCÍCIO	8.726.900,00	9.026.900,00	9.431.640,91	(404.740,91)
PESSOAS FÍSICAS DE EXERCÍCIOS ANTERIORES	2.055.700,00	2.055.700,00	2.128.598,33	(72.898,33)
ANUIDADES DE EXERCÍCIOS ANTERIORES DE PESSOAS FÍSICAS	2.055.700,00	2.055.700,00	2.128.598,33	(72.898,33)
ANUIDADES DE PESSOAS JURÍDICAS	3.446.100,00	3.546.100,00	3.357.281,57	188.818,43
PESSOA JURÍDICA DO EXERCÍCIO	3.035.900,00	3.315.900,00	3.162.645,64	153.254,36
ANUIDADES DE PESSOAS JURÍDICAS DO EXERCÍCIO	3.035.900,00	3.315.900,00	3.162.645,64	153.254,36
PESSOA JURÍDICA DE EXERCÍCIOS ANTERIORES	410.200,00	230.200,00	194.635,93	35.564,07
ANUIDADES DE EXERCÍCIOS ANTERIORES DE PESSOAS JURÍDICAS	410.200,00	230.200,00	194.635,93	35.564,07
RECEITA DE SERVIÇOS	1.472.600,00	933.600,00	804.215,51	129.384,49
EMOLUMENTOS COM INSCRIÇÕES	616.500,00	421.500,00	372.589,28	48.910,72
INSCRIÇÕES DE PESSOAS FÍSICAS	539.400,00	389.400,00	342.842,95	46.557,05



CONSELHO REGIONAL DE ADMINISTRAÇÃO DO RIO DE JANEIRO / CRA-RJ

Autarquia Federal de fiscalização profissional (Lei nº4.769/65)

Rua Professor Gabizo, 197, Ed. Belmiro Siqueira, Tijuca – Rio de Janeiro/RJ CEP 20271-064

Tel: 21-3872-9550 – E-mail: secretaria@cra-rj.org.br - Site: www.cra-rj.org.br

INSCRIÇÕES DE PESSOAS JURÍDICAS	77.100,00	32.100,00	29.746,33	2.353,67
EMOLUMENTOS COM EXPEDIÇÕES DE CARTEIRAS	226.500,00	126.500,00	106.800,53	19.699,47
EXPEDIÇÃO DE CARTEIRAS - PESSOAS FÍSICAS Documento gerado através do sistema SIFA.	226.500,00	126.500,00	106.800,53	19.699,47
RECEITAS	PREVISÃO INICIAL	PREVISÃO ATUALIZADA	RECEITAS REALIZADAS	SALDO
EMOLUMENTOS COM EXPEDIÇÕES DE CERTIDÕES	466.300,00	316.300,00	289.348,21	26.951,79
EXPEDIÇÃO DE CERTIDÕES DE PESSOAS FÍSICAS	13.500,00	13.500,00	9.348,02	4.151,98
EXPEDIÇÃO DE CERTIDÕES DE PESSOAS JURÍDICAS	452.800,00	302.800,00	280.000,19	22.799,81
OUTROS EMOLUMENTOS - TAXAS DE SERVIÇOS ADMINISTRATIVOS	11.800,00	11.800,00	5.609,38	6.190,62
OUTROS EMOLUMENTOS DE PESSOAS FÍSICAS	2.000,00	2.000,00	2.363,61	(363,61)
OUTROS EMOLUMENTOS DE PESSOAS JURÍDICAS	9.800,00	9.800,00	3.245,77	6.554,23
RECEITAS DIVERSAS DE SERVIÇOS	151.500,00	57.500,00	29.868,11	27.631,89
RECEITAS DE CURSOS E TREINAMENTOS	100.000,00	25.000,00	13.214,36	11.785,64
LIVROS/EDITORA	1.000,00	1.000,00	47,60	952,40
PUBLICAÇÕES DIVERSAS	500,00	6.500,00	4.000,00	2.500,00
DIVULGAÇÕES VIA E-MAIL CRA	15.000,00	5.000,00	0,00	5.000,00
RECEITA DE ÔNUS DE SUCUMBÊNCIA	18.000,00	18.000,00	12.035,58	5.964,42
CUSTAS PROCESSUAIS	1.000,00	1.000,00	548,62	451,38
ACERVO INTELECTUAL/FUNCIONAL	500,00	500,00	0,00	500,00
PATROCÍNIOS	5.000,00	0,00	0,00	0,00
CERTIFICAÇÃO DE CURRÍCULO PROFISSIONAL	500,00	500,00	0,00	500,00
DEMAIS RECEITAS DIVERSAS	10.000,00	0,00	21,95	(21,95)
FINANCEIRAS	1.001.500,00	471.500,00	438.626,02	32.873,98
JUROS DE MORA SOBRE ANUIDADES	613.100,00	258.100,00	243.951,18	14.148,82



CONSELHO REGIONAL DE ADMINISTRAÇÃO DO RIO DE JANEIRO / CRA-RJ

Autarquia Federal de fiscalização profissional (Lei nº4.769/65)
 Rua Professor Gabizo, 197, Ed. Belmiro Siqueira, Tijuca – Rio de Janeiro/RJ CEP 20271-064
 Tel: 21-3872-9550 – E-mail: secretaria@cra-rj.org.br - Site: www.cra-rj.org.br

JUROS E ENCARGOS DE MORA SOBRE ANUIDADES DE PESSOAS FÍSICAS	368.300,00	118.300,00	74.130,34	44.169,66
JUROS E ENCARGOS DE MORA SOBRE ANUIDADES DE PESSOAS JURÍDICAS	113.700,00	53.700,00	30.146,04	23.553,96
JUROS E ENCARGOS DE MORA SOBRE DÍVIDA ATIVA DE PESSOAS FÍSICAS - FASE ADMINISTRATIVA	115.900,00	65.900,00	96.839,32	(30.939,32)
JUROS E ENCARGOS DE MORA SOBRE DÍVIDA ATIVA DE PESSOAS JURÍDICAS - FASE ADMINISTRATIVA	15.200,00	20.200,00	42.835,48	(22.635,48)
JUROS DE MORA SOBRE MULTAS DE INFRAÇÕES	67.700,00	52.700,00	29.931,87	22.768,13
JUROS DE MORA SOBRE MULTAS E INFRAÇÕES PESSOAS FÍSICAS	4.500,00	4.500,00	0,00	4.500,00
JUROS DE MORA SOBRE MULTAS E INFRAÇÕES PESSOAS JURÍDICAS	57.200,00	17.200,00	4.580,33	12.619,67
JUROS DE MORA SOBRE MULTAS E INFRAÇÕES PESSOAS FÍSICAS - FASE ADMINISTRATIVA	1.000,00	1.000,00	0,00	1.000,00
JUROS DE MORA SOBRE MULTAS E INFRAÇÕES PESSOAS JURÍDICAS - FASE ADMINISTRATIVA	5.000,00	25.000,00	22.452,13	2.547,87
JUROS DE MORA SOBRE MULTAS E INFRAÇÕES PESSOAS JURÍDICAS - FASE EXECUTIVA	0,00	5.000,00	2.899,41	2.100,59
ATUALIZAÇÃO MONETÁRIA	91.600,00	81.600,00	97.989,03	(16.389,03)
ATUALIZAÇÃO MONETÁRIA SOBRE ANUIDADES DE PESSOAS FÍSICAS	67.700,00	52.700,00	73.237,32	(20.537,32)
ATUALIZAÇÃO MONETÁRIA SOBRE ANUIDADES DE PESSOAS JURÍDICAS	20.700,00	15.700,00	16.837,75	(1.137,75)
ATUALIZAÇÃO MONETÁRIA SOBRE MULTAS DE INFRAÇÕES - PESSOA FÍSICA	300,00	300,00	0,00	300,00
ATUALIZAÇÃO MONETÁRIA SOBRE MULTAS DE INFRAÇÕES - PESSOA JURÍDICA	2.900,00	12.900,00	7.913,96	4.986,04
RECEITAS	PREVISÃO INICIAL	PREVISÃO ATUALIZADA	RECEITAS REALIZADAS	SALDO
MULTAS SOBRE ANUIDADES	167.100,00	67.100,00	56.784,98	10.315,02
MULTAS SOBRE ANUIDADES DE PESSOAS FÍSICAS	85.300,00	25.300,00	26.654,53	(1.354,53)
MULTAS SOBRE ANUIDADES DE PESSOAS JURÍDICAS	48.200,00	18.200,00	19.009,20	(809,20)
MULTAS SOBRE SOBRE DÍVIDA ATIVA DE PESSOAS FÍSICAS - FASE ADMINISTRATIVA	26.500,00	16.500,00	7.394,70	9.105,30
MULTAS SOBRE SOBRE DÍVIDA ATIVA DE PESSOAS JURÍDICAS - FASE ADMINISTRATIVA	7.100,00	7.100,00	3.726,55	3.373,45
RENDIMENTOS DE APLICAÇÕES FINANCEIRAS	62.000,00	12.000,00	9.968,96	2.031,04
RENDIMENTOS DE APLICAÇÕES FINANCEIRAS	62.000,00	12.000,00	9.968,96	2.031,04



CONSELHO REGIONAL DE ADMINISTRAÇÃO DO RIO DE JANEIRO / CRA-RJ

Autarquia Federal de fiscalização profissional (Lei nº4.769/65)
 Rua Professor Gabizo, 197, Ed. Belmiro Siqueira, Tijuca – Rio de Janeiro/RJ CEP 20271-064
 Tel: 21-3872-9550 – E-mail: secretaria@cra-rj.org.br - Site: www.cra-rj.org.br

TRANSFERENCIAS CORRENTES	200.000,00	0,00	0,00	0,00
TRANSFERÊNCIAS DE RECURSOS DO PRODER AO CRA	200.000,00	0,00	0,00	0,00
OUTRAS RECEITAS CORRENTES	4.004.900,00	2.894.900,00	1.474.602,85	1.420.297,15
DÍVIDA ATIVA	4.002.900,00	2.892.900,00	1.474.602,85	1.418.297,15
RECEITA DE DÍVIDA ATIVA ADMINISTRATIVA DE PESSOAS FÍSICAS	3.392.800,00	2.472.800,00	1.121.567,22	1.351.232,78
RECEITA DE DÍVIDA ATIVA ADMINISTRATIVA DE PESSOAS JURÍDICAS	556.700,00	356.700,00	277.372,06	79.327,94
MULTAS POR INFRAÇÃO DE PESSOAS FÍSICAS EM FASE ADMINISTRATIVA	2.000,00	2.000,00	0,00	2.000,00
MULTAS POR INFRAÇÃO DE PESSOAS JURÍDICAS EM FASE ADMINISTRATIVA	51.400,00	51.400,00	69.667,46	(18.267,46)
MULTAS POR INFRAÇÃO DE PESSOAS JURÍDICAS EM FASE EXECUTIVA	0,00	10.000,00	5.996,11	4.003,89
INDENIZAÇÕES E RESTITUIÇÕES	2.000,00	2.000,00	0,00	2.000,00
OUTRAS INDENIZAÇÕES	1.000,00	1.000,00	0,00	1.000,00
OUTRAS RESTITUIÇÕES	1.000,00	1.000,00	0,00	1.000,00
RECEITA DE CAPITAL	155.000,00	0,00	0,00	0,00
ALIENACAO DE BENS	30.000,00	0,00	0,00	0,00
ALIENAÇÕES DE BENS MÓVEIS	30.000,00	0,00	0,00	0,00
VEÍCULOS	30.000,00	0,00	0,00	0,00
OUTRAS RECEITAS DE CAPITAL	125.000,00	0,00	0,00	0,00
SUPERÁVIT FINANCEIRO	125.000,00	0,00	0,00	0,00
SUPERÁVIT DE EXERCÍCIOS ANTERIORES	125.000,00	0,00	0,00	0,00
SUB-TOTAL	21.356.000,00	19.022.000,00	17.723.498,44	1.298.501,56
DÉFICIT	0,00	0,00	330.713,92	(330.713,92)
TOTAL	21.356.000,00	19.022.000,00	18.054.212,36	967.787,64



CONSELHO REGIONAL DE ADMINISTRAÇÃO DO RIO DE JANEIRO / CRA-RJ

Autarquia Federal de fiscalização profissional (Lei nº4.769/65)
 Rua Professor Gabizo, 197, Ed. Belmiro Siqueira, Tijuca – Rio de Janeiro/RJ CEP 20271-064
 Tel: 21-3872-9550 – E-mail: secretaria@cra-rj.org.br - Site: www.cra-rj.org.br

DESPESA						
DESPESAS	DOTAÇÃO INICIAL	DOTAÇÃO ATUALIZADA	DESPESAS EMPENHADAS	DESPESAS LIQUIDADAS	DESPESAS PAGAS	SALDO
DISPONIBILIDADES DE CREDITO	21.356.000,00	19.022.000,00	18.054.212,36	18.054.212,36	16.852.737,37	967.787,64
CRÉDITO DISPONÍVEL DA DESPESA	21.356.000,00	19.022.000,00	18.054.212,36	18.054.212,36	16.852.737,37	967.787,64
CRÉDITO DISPONÍVEL DESPESA CORRENTE	20.921.000,00	18.955.600,00	18.004.960,02	18.004.960,02	16.803.485,03	950.639,98
PESSOAL E ENCARGOS SOCIAIS	7.399.700,00	7.397.700,00	7.234.778,29	7.234.778,29	6.796.062,51	162.921,71
REMUNERAÇÃO PESSOAL	5.705.400,00	5.703.400,00	5.587.372,64	5.587.372,64	5.294.126,22	116.027,36
SALÁRIOS	3.928.400,00	3.975.400,00	3.970.535,73	3.970.535,73	3.735.089,91	4.864,27
GRATIFICAÇÃO DE FUNÇÃO	732.900,00	627.900,00	624.269,69	624.269,69	576.844,50	3.630,31
FÉRIAS	367.500,00	367.500,00	307.216,91	307.216,91	307.216,91	60.283,09
13º SALÁRIO	354.000,00	356.000,00	354.527,68	354.527,68	354.527,68	1.472,32
ABONO PECUNIÁRIO DE FÉRIAS	30.000,00	30.000,00	29.015,40	29.015,40	29.015,40	984,60
1/3 DE FÉRIAS - CF/88	118.000,00	140.000,00	114.036,99	114.036,99	114.036,99	25.963,01
HORAS EXTRAS	2.000,00	2.000,00	1.209,52	1.209,52	1.209,52	790,48
INDENIZAÇÕES TRABALHISTAS	20.000,00	40.000,00	33.629,09	33.629,09	33.629,09	6.370,91
ADICIONAL POR TITULAÇÃO	134.600,00	146.600,00	140.896,05	140.896,05	130.751,34	5.703,95
HONORÁRIOS DE SUCUMBÊNCIA	18.000,00	18.000,00	12.035,58	12.035,58	11.804,88	5.964,42
ENCARGOS PATRONAIS	1.694.300,00	1.694.300,00	1.647.405,65	1.647.405,65	1.501.936,29	46.894,35
INSS PATRONAL	1.183.900,00	1.183.900,00	1.152.777,23	1.152.777,23	1.065.259,52	31.122,77
INSS TERCEIROS	3.000,00	3.000,00	849,72	849,72	849,72	2.150,28
FGTS/GRRF	451.000,00	451.000,00	438.869,59	438.869,59	389.176,74	12.130,41
PIS/PASEP SOBRE FOLHA DE PAGAMENTO	56.400,00	56.400,00	54.909,11	54.909,11	46.650,31	1.490,89
OUTRAS DESPESAS CORRENTES	8.282.100,00	6.499.700,00	6.209.086,86	6.209.086,86	5.747.091,83	290.613,14



CONSELHO REGIONAL DE ADMINISTRAÇÃO DO RIO DE JANEIRO / CRA-RJ

Autarquia Federal de fiscalização profissional (Lei nº4.769/65)
 Rua Professor Gabizo, 197, Ed. Belmiro Siqueira, Tijuca – Rio de Janeiro/RJ CEP 20271-064
 Tel: 21-3872-9550 – E-mail: secretaria@cra-rj.org.br - Site: www.cra-rj.org.br

BENEFÍCIOS A PESSOAL	2.706.900,00	2.276.000,00	2.233.328,90	2.233.328,90	2.083.297,35	42.671,10
AUXÍLIO TRANSPORTE	89.000,00	17.000,00	15.502,86	15.502,86	15.502,86	1.497,14
AUXÍLIO ALIMENTAÇÃO	1.156.300,00	886.900,00	886.417,01	886.417,01	826.304,21	482,99
PLANO DE SAÚDE	1.395.000,00	1.237.000,00	1.234.570,95	1.234.570,95	1.156.149,40	2.429,05
AUXÍLIO EDUCAÇÃO/CRECHE	57.100,00	75.600,00	70.784,08	70.784,08	64.686,88	4.815,92
OUTROS BENEFÍCIOS AO FUNCIONÁRIOS	0,00	50.000,00	21.400,00	21.400,00	16.000,00	28.600,00
AUXÍLIO ÓCULOS	9.500,00	9.500,00	4.654,00	4.654,00	4.654,00	4.846,00
USO DE BENS E SERVIÇOS	5.575.200,00	4.223.700,00	3.975.757,96	3.975.757,96	3.663.794,48	247.942,04
MATERIAL DE CONSUMO	311.700,00	185.600,00	142.197,37	142.197,37	136.671,08	43.402,63
MATERIAIS DE EXPEDIENTE	70.000,00	38.000,00	33.462,00	33.462,00	33.462,00	4.538,00
MATERIAL PARA AUDIO, VÍDEO E FOTO	4.500,00	0,00	0,00	0,00	0,00	0,00
MATERIAIS DE INFORMÁTICA	47.900,00	23.900,00	19.669,80	19.669,80	19.669,80	4.230,20
Documento gerado através do sistema SIA	2.100,00	1.000,00	0,00	0,00	0,00	1.000,00
DESPESAS	DOTAÇÃO INICIAL	DOTAÇÃO ATUALIZADA	DESPESAS EMPENHADAS	DESPESAS LIQUIDADAS	DESPESAS PAGAS	SALDO
MATERIAIS PARA MANUTENÇÃO DE BENS IMÓVEIS/INSTALAÇÕES	7.100,00	7.100,00	2.829,96	2.829,96	2.829,96	4.270,04
GÊNEROS DE ALIMENTAÇÃO	25.000,00	15.500,00	6.298,65	6.298,65	6.298,65	9.201,35
COMBUSTÍVEIS E LUBRIFICANTES	61.600,00	31.600,00	29.560,98	29.560,98	25.196,96	2.039,02
OUTROS MATERIAIS DE CONSUMO	10.000,00	10.000,00	4.917,82	4.917,82	4.917,82	5.082,18
LICENÇA DE SOFTWARE	82.500,00	57.500,00	44.957,18	44.957,18	43.837,18	12.542,82
MATERIAL DE COPA, HIGIENE E ALIMENTAÇÃO	1.000,00	1.000,00	500,98	500,98	458,71	499,02
SERVICOS TERCEIROS - PESSOAS FÍSICAS	15.000,00	4.500,00	4.248,60	4.248,60	4.248,60	251,40
SERVIÇOS DE PESSOAS FÍSICAS DIVERSOS	15.000,00	4.500,00	4.248,60	4.248,60	4.248,60	251,40
DIÁRIAS	409.600,00	143.100,00	135.305,00	135.305,00	129.707,00	7.795,00



CONSELHO REGIONAL DE ADMINISTRAÇÃO DO RIO DE JANEIRO / CRA-RJ

Autarquia Federal de fiscalização profissional (Lei nº4.769/65)

Rua Professor Gabizo, 197, Ed. Belmiro Siqueira, Tijuca – Rio de Janeiro/RJ CEP 20271-064

Tel: 21-3872-9550 – E-mail: secretaria@cra-rj.org.br - Site: www.cra-rj.org.br

DIÁRIAS E ADICIONAIS DE DESLOCAMENTOS A CONSELHEIROS	60.000,00	18.800,00	11.446,00	11.446,00	11.446,00	7.354,00
DIÁRIAS E ADICIONAIS DE DESLOCAMENTOS A COLABORADORES EVENTUAIS	112.000,00	200,00	161,50	161,50	161,50	38,50
DIÁRIAS E ADICIONAIS DE DESLOCAMENTOS A FUNCIONÁRIOS	35.000,00	1.500,00	1.453,50	1.453,50	1.453,50	46,50
JETONS A CONSELHEIROS	202.600,00	122.600,00	122.244,00	122.244,00	116.646,00	356,00
PASSAGENS	80.000,00	50.000,00	9.342,51	9.342,51	9.342,51	40.657,49
PASSAGENS AÉREAS, MARÍTIMAS E TERRESTRES A CONSELHEIROS	30.000,00	20.000,00	7.701,89	7.701,89	7.701,89	12.298,11
PASSAGENS AÉREAS, MARÍTIMAS E TERRESTRES A COLABORADORES EVENTUAIS	33.500,00	13.500,00	0,00	0,00	0,00	13.500,00
PASSAGENS AÉREAS, MARÍTIMAS E TERRESTRES A FUNCIONÁRIOS	16.500,00	16.500,00	1.640,62	1.640,62	1.640,62	14.859,38
HOSPEDAGENS E ALIMENTAÇÃO	2.000,00	0,00	0,00	0,00	0,00	0,00
HOSPEDAGENS E ALIMENTAÇÃO A COLABORADORES EVENTUAIS	2.000,00	0,00	0,00	0,00	0,00	0,00
DESPESA COM LOCOMOÇÃO	36.700,00	39.100,00	21.199,33	21.199,33	21.158,38	17.900,67
PEDÁGIOS	2.000,00	2.000,00	1.079,42	1.079,42	1.079,42	920,58
TÁXI	33.700,00	26.100,00	14.833,03	14.833,03	14.792,08	11.266,97
FRETES E TRANSPORTES DE ENCOMENDAS	1.000,00	11.000,00	5.286,88	5.286,88	5.286,88	5.713,12
SERVICOS TERCEIROS - PESSOAS JURÍDICAS	4.720.200,00	3.801.400,00	3.663.465,15	3.663.465,15	3.362.666,91	137.934,85
SERVIÇOS DE INFORMÁTICA	1.924.600,00	1.994.600,00	1.956.044,01	1.956.044,01	1.765.073,93	38.555,99
SERVIÇOS DE CONTABILIDADE	99.300,00	91.300,00	91.213,23	91.213,23	76.381,81	86,77
SERVIÇOS DE LIMPEZA, CONSERVAÇÃO E JARDINAGEM	132.100,00	147.100,00	146.305,20	146.305,20	133.526,10	794,80
SERVIÇOS DE SEGURANÇA PREDIAL E PREVENTIVA	251.100,00	238.100,00	234.897,60	234.897,60	215.617,22	3.202,40
SERVIÇOS DE MEDICINA DO TRABALHO	14.800,00	14.800,00	14.199,96	14.199,96	12.883,21	600,04
SERVIÇOS DE SELEÇÃO, TREINAMENTO E ORIENTAÇÃO PROFISSIONAL	15.000,00	1.000,00	870,00	870,00	870,00	130,00
SERVIÇOS DE INTERMEDIÇÃO DE ESTAGIOS E JOVEM APREDIZ	268.900,00	236.900,00	222.219,63	222.219,63	220.581,20	14.680,37



CONSELHO REGIONAL DE ADMINISTRAÇÃO DO RIO DE JANEIRO / CRA-RJ

Autarquia Federal de fiscalização profissional (Lei nº4.769/65)

Rua Professor Gabizo, 197, Ed. Belmiro Siqueira, Tijuca – Rio de Janeiro/RJ CEP 20271-064

Tel: 21-3872-9550 – E-mail: secretaria@cra-rj.org.br - Site: www.cra-rj.org.br

SERVIÇOS DE EVENTOS, PALESTRAS, CONFERÊNCIAS, FÓRUNS, CONGRESSOS, CURSOS	80.000,00	10.000,00	9.776,00	9.776,00	9.776,00	224,00
Documento gerado através do sistema SIFA.						
DESPESAS	DOTAÇÃO INICIAL	DOTAÇÃO ATUALIZADA	DESPESAS EMPENHADAS	DESPESAS LIQUIDADAS	DESPESAS PAGAS	SALDO
SERVIÇOS GRÁFICOS	98.300,00	22.300,00	19.181,40	19.181,40	17.671,64	3.118,60
SERVIÇOS DE APOIO ADMINISTRATIVO E OPERACIONAL	375.700,00	195.700,00	194.101,67	194.101,67	193.444,37	1.598,33
SEGUROS EM GERAL	23.400,00	21.500,00	21.498,93	21.498,93	21.498,93	1,07
LOCAÇÃO DE BENS MÓVEIS, MÁQUINAS E EQUIPAMENTOS	48.700,00	40.200,00	40.122,24	40.122,24	32.811,36	77,76
LOCAÇÃO DE BENS IMÓVEIS /COWORKING	154.300,00	84.300,00	82.833,75	82.833,75	80.959,75	1.466,25
CONDOMÍNIOS	6.000,00	6.000,00	5.616,00	5.616,00	5.616,00	384,00
MANUTENÇÃO E CONSERVAÇÃO DE BENS MÓVEIS	23.300,00	9.300,00	8.866,50	8.866,50	8.866,50	433,50
MANUTENÇÃO E CONSERVAÇÃO DE BENS IMÓVEIS	140.500,00	85.500,00	84.734,29	84.734,29	79.828,62	765,71
MANUTENÇÃO E CONSERVAÇÃO DE VEÍCULOS	12.600,00	12.600,00	10.403,00	10.403,00	8.295,00	2.197,00
SERVIÇOS DE ENERGIA ELÉTRICA	268.300,00	146.000,00	125.884,27	125.884,27	114.370,91	20.115,73
SERVIÇOS DE ÁGUA E ESGOTO	24.200,00	24.200,00	24.016,44	24.016,44	24.016,44	183,56
SERVIÇOS POSTAIS	150.000,00	150.000,00	141.958,77	141.958,77	126.035,12	8.041,23
SERVIÇOS DE TELECOMUNICAÇÕES	83.300,00	62.900,00	57.620,20	57.620,20	54.587,87	5.279,80
SERVIÇOS DE INTERNET E DATA CENTER	85.200,00	81.600,00	80.963,41	80.963,41	70.158,18	636,59
ASSINATURAS	6.200,00	4.700,00	4.596,64	4.596,64	4.596,64	103,36
PUBLICAÇÕES DE EDITAIS ANÚNCIOS E MATÉRIAS	45.000,00	55.000,00	44.600,16	44.600,16	44.600,16	10.399,84
EVENTOS INSTITUCIONAIS	100.000,00	4.400,00	3.478,00	3.478,00	3.478,00	922,00
DEMAIS SERVIÇOS PROFISSIONAIS	289.400,00	61.400,00	37.463,85	37.463,85	37.121,95	23.936,15
TRIBUTÁRIAS E CONTRIBUTIVAS	489.800,00	688.800,00	487.712,90	487.712,90	487.257,71	201.087,10
TRIBUTOS	489.800,00	688.800,00	487.712,90	487.712,90	487.257,71	201.087,10



CONSELHO REGIONAL DE ADMINISTRAÇÃO DO RIO DE JANEIRO / CRA-RJ

Autarquia Federal de fiscalização profissional (Lei nº4.769/65)
 Rua Professor Gabizo, 197, Ed. Belmiro Siqueira, Tijuca – Rio de Janeiro/RJ CEP 20271-064
 Tel: 21-3872-9550 – E-mail: secretaria@cra-rj.org.br - Site: www.cra-rj.org.br

IMPOSTOS E TAXAS	24.800,00	24.800,00	22.555,63	22.555,63	22.555,63	2.244,37
DESPESAS JUDICIAIS	247.500,00	197.500,00	106.741,11	106.741,11	106.285,92	90.758,89
INDENIZAÇÕES CÍVEIS E HONORÁRIOS DE SUCUMBENCIA	217.500,00	466.500,00	358.416,16	358.416,16	358.416,16	108.083,84
DEMAIS DESPESAS CORRENTES	219.600,00	180.600,00	152.387,72	152.387,72	152.387,72	28.212,28
SENTENÇAS JUDICIAIS	160.000,00	131.000,00	130.036,45	130.036,45	130.036,45	963,55
INDENIZAÇÕES, RESTITUIÇÕES E REPOSIÇÕES	12.600,00	12.600,00	3.698,51	3.698,51	3.698,51	8.901,49
DESPESAS DE EXERCÍCIOS ANTERIORES	1.000,00	1.000,00	0,00	0,00	0,00	1.000,00
DESPESAS MIÚDAS DE PRONTO PAGAMENTO	46.000,00	36.000,00	18.652,76	18.652,76	18.652,76	17.347,24
TRANSFERÊNCIAS CORRENTES	4.157.100,00	3.790.100,00	3.535.992,58	3.535.992,58	3.235.683,59	254.107,42
TRANSFERÊNCIAS OPERACIONAIS	4.157.100,00	3.790.100,00	3.535.992,58	3.535.992,58	3.235.683,59	254.107,42
OUTRAS TRANSFERÊNCIAS	4.157.100,00	3.790.100,00	3.535.992,58	3.535.992,58	3.235.683,59	254.107,42
TRANSFERÊNCIAS DE QUOTA-PARTE AO CFA	4.157.100,00	3.790.100,00	3.535.992,58	3.535.992,58	3.235.683,59	254.107,42
FINANCEIRAS	372.700,00	398.700,00	385.001,67	385.001,67	385.001,67	13.698,33
Documentos gerados através do sistema SIFA.	1.500,00	4.500,00	3.842,26	3.842,26	3.842,26	657,74
DESPESAS	DOTAÇÃO INICIAL	DOTAÇÃO ATUALIZADA	DESPESAS EMPENHADAS	DESPESAS LIQUIDADAS	DESPESAS PAGAS	SALDO
JUROS E ENCARGOS DE MORA DE OBRIGACOES TRIBUTARIAS	1.500,00	4.500,00	3.842,26	3.842,26	3.842,26	657,74
JUROS E ENCARGOS DE MORA SOBRE OBRIGAÇÕES TRIBUTÁRIAS	1.500,00	4.500,00	3.842,26	3.842,26	3.842,26	657,74
SERVIÇOS BANCÁRIOS	371.200,00	394.200,00	381.159,41	381.159,41	381.159,41	13.040,59
TARIFAS DE SERVIÇOS BANCÁRIOS	21.000,00	21.000,00	15.654,95	15.654,95	15.654,95	5.345,05
DESPESAS COM COBRANÇA	350.200,00	373.200,00	365.504,46	365.504,46	365.504,46	7.695,54
CRÉDITO DISPONÍVEL DESPESA DE CAPITAL	435.000,00	66.400,00	49.252,34	49.252,34	49.252,34	17.147,66
INVESTIMENTOS	235.000,00	66.400,00	49.252,34	49.252,34	49.252,34	17.147,66
OBRAS, INSTALAÇÕES E REFORMAS	80.000,00	18.800,00	18.727,34	18.727,34	18.727,34	72,66



CONSELHO REGIONAL DE ADMINISTRAÇÃO DO RIO DE JANEIRO / CRA-RJ

Autarquia Federal de fiscalização profissional (Lei nº4.769/65)
 Rua Professor Gabizo, 197, Ed. Belmiro Siqueira, Tijuca – Rio de Janeiro/RJ CEP 20271-064
 Tel: 21-3872-9550 – E-mail: secretaria@cra-rj.org.br - Site: www.cra-rj.org.br

REFORMAS	40.000,00	0,00	0,00	0,00	0,00	0,00
OBRAS E INSTALAÇÕES	40.000,00	18.800,00	18.727,34	18.727,34	18.727,34	72,66
EQUIPAMENTOS E MATERIAIS PERMANENTES	155.000,00	47.600,00	30.525,00	30.525,00	30.525,00	17.075,00
MÓVEIS E UTENSÍLIOS	30.000,00	2.000,00	0,00	0,00	0,00	2.000,00
MÁQUINAS E EQUIPAMENTOS	15.000,00	28.500,00	28.455,00	28.455,00	28.455,00	45,00
VEÍCULOS	70.000,00	0,00	0,00	0,00	0,00	0,00
EQUIPAMENTOS DE PROCESSAMENTO DE DADOS	40.000,00	17.100,00	2.070,00	2.070,00	2.070,00	15.030,00
INVERSÕES FINANCEIRAS	200.000,00	0,00	0,00	0,00	0,00	0,00
AQUISIÇÃO DE IMÓVEIS	200.000,00	0,00	0,00	0,00	0,00	0,00
EDIFÍCIOS	200.000,00	0,00	0,00	0,00	0,00	0,00
SUB-TOTAL	21.356.000,00	19.022.000,00	18.054.212,36	18.054.212,36	16.852.737,37	967.787,64
SUPERÁVIT	0,00	0,00	0,00	0,00	0,00	0,00
TOTAL	21.356.000,00	19.022.000,00	18.054.212,36	18.054.212,36	16.852.737,37	967.787,64

Documento gerado através do sistema SIFA.

WALLACE DE SOUZA VIEIRA
 CRA-RJ 01-13247
 PRESIDENTE

CARLOS ROBERTO FERNANDES DE ARAUJO
 CRA-RJ 01-04832
 VICE-PRES.ADM.FINANÇAS

JOSE RIBAMAR DO AMARAL CYPRIANO
 CRC/RJ 80.038
 CONTADOR

DEMONSTRATIVO DE EXECUÇÃO DOS RESTOS A PAGAR PROCESSADOS E NÃO PROCESSADOS LIQUIDADOS					
RESTOS A PAGAR PROCESSADOS	INSCRITOS		PAGOS	CANCELADOS	SALDO
	EM EXERCÍCIOS ANTERIORES	EM 31 DE DEZEMBRO			
DESPESA CORRENTE + DESPESA DE CAPITAL	R\$ 799.171,49	R\$ 1.201.474,99	R\$ 794.015,71	R\$ 5.155,78	R\$ 1.201.474,99



CONSELHO REGIONAL DE ADMINISTRAÇÃO DO RIO DE JANEIRO / CRA-RJ

Autarquia Federal de fiscalização profissional (Lei nº4.769/65)
Rua Professor Gabizo, 197, Ed. Belmiro Siqueira, Tijuca – Rio de Janeiro/RJ CEP 20271-064
Tel: 21-3872-9550 – E-mail: secretaria@cra-rj.org.br - Site: www.cra-rj.org.br

ANEXO III – BALANÇO FINANCEIRO

INGRESSOS

Período de 01/01/2020 à 31/12/2020

Especificação	Saldo do Período
RECEITA ORÇAMENTÁRIA	17.723.498,44
RECEITA REALIZADA	17.723.498,44
RECEITA CORRENTE	17.723.498,44
RECEITA TRIBUTÁRIA	88.533,25
RECEITAS DE CONTRIBUICOES	14.917.520,81
RECEITA DE SERVICOS	804.215,51
FINANCEIRAS	438.626,02
OUTRAS RECEITAS CORRENTES	1.474.602,85
RECEITA DE CAPITAL	0,00
OPERAÇÕES DE CREDITO	0,00
ALIENACAO DE BENS	0,00
AMORTIZACAO DE EMPRESTIMO	0,00
TRANSFERÊNCIAS DE CAPITAL	0,00
OUTRAS RECEITAS DE CAPITAL	0,00
TRANSFERÊNCIAS FINANCEIRAS RECEBIDAS	0,00
RECEBIMENTOS EXTRAORÇAMENTÁRIOS	1.201.474,99
Restos a Pagar Não Processados	0,00
Restos a Pagar Processados	1.201.474,99
DEPÓSITOS RESTITUÍVEIS E VALORES VINCULADOS	0,00
OUTROS RECEBIMENTOS EXTRAORÇAMENTÁRIOS	11.820.423,55
SALDO EM ESPÉCIE DO EXERCÍCIO ANTERIOR	1.451.779,84
CAIXA E EQUIVALENTES DE CAIXA	1.451.779,84
DEPÓSITOS RESTITUÍVEIS E VALORES VINCULADOS	0,00
TOTAL	32.197.176,82

WALLACE DE SOUZA VIEIRA
CRA-RJ 01-13247
PRESIDENTE

CARLOS ROBERTO FERNANDES DE ARAUJO
CRA-RJ 01-04632
VICE-PRES.ADM.FINANÇAS

JOSE RIBAMAR DO AMARAL CYPRIANO
CRC/RJ 60.038
CONTADOR



CONSELHO REGIONAL DE ADMINISTRAÇÃO DO RIO DE JANEIRO / CRA-RJ

Autarquia Federal de fiscalização profissional (Lei nº4.769/65)

Rua Professor Gabizo, 197, Ed. Belmiro Siqueira, Tijuca – Rio de Janeiro/RJ CEP 20271-064

Tel: 21-3872-9550 – E-mail: secretaria@cra-rj.org.br - Site: www.cra-rj.org.br

DISPÊNDIOS

Período de 01/01/2020 à 31/12/2020

Especificação	Saldo do Período
DESPESA ORÇAMENTÁRIA	16.852.737,37
CREDITO EMPENHADO LIQUIDADO	1.201.474,99
CREDITO EMPENHADO - PAGO	16.852.737,37
DESPESA CORRENTE	16.803.485,03
PESSOAL E ENCARGOS SOCIAIS	5.294.126,22
ENCARGOS PATRONAIS	1.501.936,29
OUTRAS DESPESAS CORRENTES	5.747.091,83
TRIBUTÁRIAS E CONTRIBUTIVAS	487.257,71
DEMAIS DESPESAS CORRENTES	152.387,72
TRANSFERÊNCIAS CORRENTES	3.235.683,59
FINANCEIRAS	385.001,67
OUTRAS VARIACOES PATRIMONIAIS DIMINUTIVAS FINANCEIRAS	0,00
DESPESA DE CAPITAL	49.252,34
INVESTIMENTOS	49.252,34
INVERSÕES FINANCEIRAS	0,00
AMORTIZAÇÃO DA DÍVIDA	0,00
OUTRAS DESPESAS CAPITAL	0,00
TRANSFERÊNCIAS FINANCEIRAS CONCEDIDAS	0,00
PAGAMENTOS EXTRAORÇAMENTARIOS	13.221.967,19
RESTOS A PAGAR NÃO PROCESSADOS PAGOS	0,00
RESTOS A PAGAR PROCESSADOS PAGOS	794.015,71
DEPÓSITOS RESTITUÍVEIS E VALORES VINCULADOS	0,00
OUTROS PAGAMENTOS EXTRAORÇAMENTÁRIOS	12.427.951,48
SALDO EM ESPÉCIE DO EXERCÍCIO SEGUINTE	920.997,27
CAIXA E EQUIVALENTES DE CAIXA	920.997,27
DEPÓSITOS RESTITUÍVEIS E VALORES VINCULADOS	0,00
TOTAL	32.197.176,82

WALLACE DE SOUZA VEIRA
CRA-RJ 01-13247
PRESIDENTE

CARLOS ROBERTO FERNANDES DE ARAUJO
CRA-RJ 01-04632
VICE-PRES.ADM.FINANÇAS

JOSE RIBAMAR DO AMARAL CYPRIANO
CRC/RJ 60.038
CONTADOR



CONSELHO REGIONAL DE ADMINISTRAÇÃO DO RIO DE JANEIRO / CRA-RJ

Autarquia Federal de fiscalização profissional (Lei nº4.769/65)

Rua Professor Gabizo, 197, Ed. Belmiro Siqueira, Tijuca – Rio de Janeiro/RJ CEP 20271-064

Tel: 21-3872-9550 – E-mail: secretaria@cra-rj.org.br - Site: www.cra-rj.org.br

ANEXO IV – DEMONSTRAÇÃO DAS VARIAÇÕES PATRIMONIAIS

VARIAÇÕES PATRIMONIAIS QUANTITATIVAS		
ESPECIFICAÇÃO	EXERCÍCIO ATUAL	EXERCÍCIO ANTERIOR
AUMENTATIVAS		
IMPOSTOS , TAXAS E CONTRIBUIÇÕES DE MELHORIA	88.783,85	246.114,96
CONTRIBUIÇÕES	23.969.421,64	24.419.139,96
EXPLORAÇÃO E VENDA DE BENS, SERVIÇOS E DIREITOS	659.529,93	1.245.976,73
TRANSFERÊNCIAS RECEBIDAS	0,00	198.000,00
VARIAÇÕES PATRIMONIAIS AUMENTATIVAS FINANCEIRAS	6.078.999,66	7.333.017,44
OUTRAS VARIAÇÕES PATRIMONIAIS AUMENTATIVAS	34.419,33	6.148.922,48
TOTAL VARIAÇÃO PATRIMONIAL AUMENTATIVA	30.831.154,41	39.591.171,57
DIMINUTIVAS		
PESSOAL E ENCARGOS	9.553.156,41	9.421.658,07
USO DE BENS, SERVICOS E CONSUMO DE CAPITAL FIXO	4.588.435,95	5.948.857,61
VARIAÇÕES PATRIMONIAIS DIMINUTIVAS FINANCEIRAS	385.001,67	360.368,83
TRANSFERÊNCIAS CONCEDIDAS	3.535.992,58	3.855.100,93
DESVALORIZAÇÃO E PERDA DE ATIVOS	12.560.725,24	9.186.318,91
TRIBUTÁRIAS	22.555,63	563.501,40
OUTRAS VARIAÇÕES PATRIMONIAIS DIMINUTIVAS	487.508,54	369.512,26
TOTAL VARIAÇÃO PATRIMONIAL DIMINUTIVA	31.133.376,02	29.705.318,01
RESULTADO PATRIMONIAL DO PERÍODO	(302.221,61)	9.885.853,56

WALLACE DE SOUZA VIEIRA
CRA-RJ 01-13247
PRESIDENTE

CARLOS ROBERTO FERNANDES DE ARAUJO
CRA-RJ 01-04632
VICE-PRES.ADM.FINANÇAS

JOSE RIBAMAR DO AMARAL CYPRIANO
CRC/RJ 80.038
CONTADOR



CONSELHO REGIONAL DE ADMINISTRAÇÃO DO RIO DE JANEIRO / CRA-RJ

Autarquia Federal de fiscalização profissional (Lei nº4.769/65)

Rua Professor Gabizo, 197, Ed. Belmiro Siqueira, Tijuca – Rio de Janeiro/RJ CEP 20271-064

Tel: 21-3872-9550 – E-mail: secretaria@cra-rj.org.br - Site: www.cra-rj.org.br

VARIÇÕES PATRIMONIAIS QUALITATIVAS		
ESPECIFICAÇÃO	EXERCÍCIO ATUAL	EXERCÍCIO ANTERIOR
INCORPORAÇÃO DE ATIVOS		
INVERSÕES FINANCEIRAS	0,00	
INVESTIMENTOS	49.252,34	231.249,43
TOTAL INCORPORAÇÃO DE ATIVOS	49.252,34	231.249,43
DESINCORPORAÇÃO DE ATIVOS		
ALIENACAO DE BENS	0,00	0,00
AMORTIZACAO DE EMPRESTIMO	0,00	0,00
TOTAL DESINCORPORAÇÃO DE ATIVOS	0,00	0,00
INCORPORAÇÃO DE PASSIVOS		
OPERAÇÕES DE CREDITO	0,00	0,00
TOTAL INCORPORAÇÃO DE PASSIVOS	0,00	0,00
DESINCORPORAÇÃO DE PASSIVOS		
AMORTIZAÇÃO DA DÍVIDA	0,00	0,00
TOTAL DESINCORPORAÇÃO DE PASSIVOS	0,00	0,00

WALLACE DE SOUZA VIEIRA
CRA-RJ 01-13247
PRESIDENTE

CARLOS ROBERTO FERNANDES DE ARAUJO
CRA-RJ 01-04832
VICE-PRES.ADM.FINANÇAS

JOSE RIBAMAR DO AMARAL CYPRIANO
CRC/RJ 80.038
CONTADOR



CONSELHO REGIONAL DE ADMINISTRAÇÃO DO RIO DE JANEIRO / CRA-RJ

Autarquia Federal de fiscalização profissional (Lei nº4.769/65)
 Rua Professor Gabizo, 197, Ed. Belmiro Siqueira, Tijuca – Rio de Janeiro/RJ CEP 20271-064
 Tel: 21-3872-9550 – E-mail: secretaria@cra-rj.org.br - Site: www.cra-rj.org.br

ANEXO V – BALANÇO PATRIMONIAL COMPARADO

ATIVO			PASSIVO E PATRIMÔNIO LÍQUIDO		
Especificação	Exercicio Atual	Exercicio Anterior	Especificação	Exercicio Atual	Exercicio Anterior
ATIVO CIRCULANTE			PASSIVO CIRCULANTE		
CAIXA E EQUIVALENTES DE CAIXA	920.997,27	1.451.779,84	OBRIGAÇÕES TRABALHISTAS, PREVIDENCIÁRIAS E ASSISTENCIAIS A PAGAR A CURTO PRAZO	1.521.234,36	265.409,12
CRÉDITOS A CURTO PRAZO	7.639.171,97	4.670.760,07	FORNECEDORES E CONTAS A PAGAR A CURTO PRAZO	312.418,67	460.951,84
DEMAIS CRÉDITOS E VALORES A CURTO PRAZO	3.591,93	65.258,38	OBRIGAÇÕES FISCAIS A CURTO PRAZO	256,60	121,00
ESTOQUES	81.069,52	55.691,42	OBRIGAÇÕES DE REPARTIÇÃO A OUTROS ENTES	300.308,99	196.642,52
TOTAL DO ATIVO CIRCULANTE	8.644.830,69	6.243.489,71	PROVISÕES A CURTO PRAZO	0,00	1.295.866,82
ATIVO NÃO CIRCULANTE			DEMAIS OBRIGAÇÕES A CURTO PRAZO	507.989,71	507.754,65
CRÉDITOS A LONGO PRAZO	15.381.457,29	17.136.948,07	TOTAL DO PASSIVO CIRCULANTE	2.642.208,33	2.726.745,95
DEMAIS CRÉDITOS E VALORES A LONGO PRAZO	5.329,65	21.271,37	PASSIVO NÃO CIRCULANTE		
BENS MÓVEIS	3.331.046,63	3.387.796,76	PROVISÕES A LONGO PRAZO	425.098,63	0,00
BENS IMÓVEIS	19.734.469,89	19.715.742,55	TOTAL DO PASSIVO NÃO CIRCULANTE	425.098,63	0,00
(-) DEPRECIÇÃO, EXAUSTÃO E AMORTIZAÇÃO ACUMULADAS	5.240.536,62	4.686.990,33	RESULTADOS ACUMULADOS	38.789.290,57	39.091.512,18
TOTAL DO ATIVO NÃO CIRCULANTE	33.211.766,84	35.574.768,42	TOTAL DO PATRIMÔNIO LÍQUIDO	38.789.290,57	39.091.512,18
TOTAL DO ATIVO	41.856.597,53	41.818.258,13	TOTAL DO PASSIVO	41.856.597,53	41.818.258,13
ATIVO FINANCEIRO	920.997,27	1.451.779,84	PASSIVO FINANCEIRO	2.642.208,33	1.430.879,13
ATIVO PERMANENTE	40.935.600,26	40.366.478,29	PASSIVO PERMANENTE	425.098,63	1.295.866,82
SALDO PATRIMONIAL				38.789.290,57	39.091.512,18



CONSELHO REGIONAL DE ADMINISTRAÇÃO DO RIO DE JANEIRO / CRA-RJ

Autarquia Federal de fiscalização profissional (Lei nº4.769/65)
Rua Professor Gabizo, 197, Ed. Belmiro Siqueira, Tijuca – Rio de Janeiro/RJ CEP 20271-064
Tel: 21-3872-9550 – E-mail: secretaria@cra-rj.org.br - Site: www.cra-rj.org.br

ANEXO VI – DEMONSTRAÇÃO DOS FLUXOS DE CAIXA

EXERCÍCIO: 2020

	Exercício Atual	Exercício Anterior
FLUXO DE CAIXA DAS ATIVIDADES DAS OPERAÇÕES		
INGRESSOS	20.119.046,66	22.254.640,54
RECEITAS DERIVADAS	15.006.054,06	13.412.160,26
RECEITA TRIBUTÁRIA	88.533,25	326.669,54
MULTAS DE INFRAÇÕES	88.533,25	326.669,54
RECEITAS DE CONTRIBUIÇÕES	14.917.520,81	13.085.490,72
ANUIDADES	14.917.520,81	13.085.490,72
RECEITAS ORIGINÁRIAS	5.112.992,60	8.842.480,28
EXPLORAÇÃO DE SERVIÇOS	804.215,51	1.332.541,15
EMOLUMENTOS COM INSCRIÇÕES	372.589,28	634.590,87
EMOLUMENTOS COM EXPEDIÇÕES DE CARTEIRAS	106.800,53	212.769,77
EMOLUMENTOS COM EXPEDIÇÕES DE CERTIDÕES	289.348,21	429.898,69
OUTROS EMOLUMENTOS - TAXAS DE SERV. ADM.	5.609,38	5.333,68
RECEITAS DIVERSAS	29.868,11	49.948,14
FINANCEIRAS	438.626,02	709.717,52
JUROS DE MORA SOBRE ANUIDADES	243.951,18	469.211,33
JUROS DE MORA SOBRE MULTAS DE INFRAÇÃO	29.931,87	43.178,53
ATUALIZAÇÃO MONETÁRIA	97.989,03	0,00
MULTAS SOBRE ANUIDADES	56.784,98	144.548,37
REMUNERAÇÃO DE DEP. BANC. E APLICAÇÕES FINANCEIRAS	9.968,96	52.779,29
TRANSFERÊNCIAS	0,00	198.000,00
SUBVENÇÕES	0,00	198.000,00
OUTRAS RECEITAS CORRENTES	1.474.602,85	3.934.262,23
DÍVIDA ATIVA	1.474.602,85	3.934.262,23
INDENIZAÇÕES E RESTITUIÇÕES	0,00	0,00
OUTROS INGRESSOS	2.395.548,22	2.667.959,38
INSCRIÇÕES EM RESTOS A PAGAR PROCESSADOS	1.201.474,99	799.171,49
INGRESSOS EXTRAORÇAMENTÁRIOS	1.194.073,23	1.868.787,89
DESEMBOLSOS	20.600.576,89	23.939.843,81
DESPESA CORRENTE	20.600.576,89	23.939.843,81
PESSOAL E ENCARGOS	9.468.107,19	9.509.572,08
REMUNERAÇÃO PESSOAL	5.587.372,64	5.333.299,21
ENCARGOS PATRONAIS	1.647.405,65	1.547.891,49
BENEFÍCIOS A PESSOAL	2.233.328,90	2.628.381,38



CONSELHO REGIONAL DE ADMINISTRAÇÃO DO RIO DE JANEIRO / CRA-RJ

Autarquia Federal de fiscalização profissional (Lei nº4.769/65)

Rua Professor Gabizo, 197, Ed. Belmiro Siqueira, Tijuca – Rio de Janeiro/RJ CEP 20271-064

Tel: 21-3872-9550 – E-mail: secretaria@cra-rj.org.br - Site: www.cra-rj.org.br

USO DE BENS E SERVIÇOS	3.975.757,96	5.104.828,32
MATERIAL DE CONSUMO	142.197,37	295.528,93
SERVIÇOS	3.833.560,59	4.809.299,39
FINANCEIRAS	385.001,67	360.368,83
FINANCEIRAS	385.001,67	360.368,83
TRIBUTÁRIAS E CONTRIBUTIVAS	4.023.705,48	4.419.043,72
TRIBUTOS	487.712,90	563.942,79
CONTRIBUIÇÕES	3.535.992,58	3.855.100,93
OUTRAS DESPESAS CORRENTES	152.387,72	47.562,24
OUTRAS DESPESAS CORRENTES	152.387,72	47.562,24
OUTROS DESEMBOLSOS	2.595.616,87	4.498.468,62
PAGAMENTOS RESTOS A PAGAR PROCESSADOS	794.015,71	1.213.054,60
OUTROS DESEMBOLSOS EXTRAORÇAMENTÁRIOS	1.801.601,16	3.285.414,02
FLUXO DE CAIXA LÍQUIDO DAS ATIVIDADES DAS OPERAÇÕES	-481.530,23	-1.685.203,27
FLUXO DE CAIXA DAS ATIVIDADES DE INVESTIMENTO		
INGRESSOS	0,00	0,00
RECEITA DE CAPITAL	0,00	0,00
ALIENAÇÃO DE BENS	0,00	0,00
DESEMBOLSOS	49.252,34	231.249,43
DESPESA DE CAPITAL	49.252,34	231.249,43
INVESTIMENTOS	49.252,34	231.249,43
FLUXO DE CAIXA LÍQUIDO DAS ATIVIDADES DE INVESTIMENTO	-49.252,34	-231.249,43
FLUXO DE CAIXA DAS ATIVIDADES DE FINANCIAMENTO		
INGRESSOS	0,00	0,00
OPERAÇÕES DE CRÉDITOS INTERNAS	0,00	0,00
DESEMBOLSOS	0,00	0,00
AMORTIZAÇÃO DE EMPRÉSTIMOS	0,00	0,00
FLUXO DE CAIXA LÍQUIDO DAS ATIVIDADES DE FINANCIAMENTO	0,00	0,00
APURAÇÃO DO FLUXO DE CAIXA DO PERÍODO		
GERAÇÃO LÍQUIDA DE CAIXA E EQUIVALENTES DE CAIXA	-530.782,57	-1.916.452,70
CAIXA E EQUIVALENTES DE CAIXA INICIAL	1.451.779,84	3.368.232,54
CAIXA E EQUIVALENTES DE CAIXA FINAL	920.997,27	1.451.779,84
VARIAÇÃO DE CAIXA E EQUIVALENTES DE CAIXA	-530.782,57	-1.916.452,70

WALLACE DE SOUZA VIEIRA
CRA-RJ 01-13247
PRESIDENTE

CARLOS ROBERTO FERNANDES DE ARAUJO
CRA-RJ 01-04832
VICE-PRES. ADM. FINANÇAS

JOSE RIBAMAR DO AMARAL CYPRIANO
CRC/RJ 60.038
CONTADOR



CONSELHO REGIONAL DE ADMINISTRAÇÃO DO RIO DE JANEIRO / CRA-RJ

Autarquia Federal de fiscalização profissional (Lei nº4.769/65)
Rua Professor Gabizo, 197, Ed. Belmiro Siqueira, Tijuca – Rio de Janeiro/RJ CEP 20271-064
Tel: 21-3872-9550 – E-mail: secretaria@cra-rj.org.br - Site: www.cra-rj.org.br

ANEXO VII – DEMONSTRAÇÃO DAS MUTAÇÕES DO PATRIMÔNIO LÍQUIDO

EXERCÍCIO: 2020

ESPECIFICAÇÃO	Patrimônio Social/	Reservas de Capital	Ajustes de Avaliação Patrimonial	Reserva de Lucros	Resultados Acumulados	Ações/Cotas em Tesouraria	TOTAL
	Capital Social						
Saldo Inicial Ex. Anterior	-	-	-	-	29.249.643,61	-	29.249.643,61
Ajustes de Exerc. Anteriores	-	-	-	-	(43.984,99)	-	(43.984,99)
Aumento de Capital	-	-	-	-	-	-	-
Resultado do Exercício	-	-	-	-	9.885.853,56	-	9.885.853,56
Constituição/ Reversão de Reservas	-	-	-	-	-	-	-
Dividendos	-	-	-	-	-	-	-
Saldo Final Ex. Anterior / Saldo Inicial Ex. Atual	-	-	-	-	39.091.512,18	-	39.091.512,18
Ajustes de Exerc. Anteriores	-	-	-	-	-	-	-
Aumento de Capital	-	-	-	-	-	-	-
Resultado do Exercício	-	-	-	-	(302.221,61)	-	(302.221,61)
Constituição/ Reversão de Reservas	-	-	-	-	-	-	-
Dividendos	-	-	-	-	-	-	-
Saldo Final Ex. Atual	-	-	-	-	38.789.290,57	-	38.789.290,57

Rio de Janeiro-RJ, 31 de dezembro de 2020

Wallace de Souza Vieira
Presidente do CRA-RJ
CRA-RJ nº 01-13247

Carlos Roberto Fernandes de Araujo
Vice-Presidente de Adm. e Finanças
CRA-RJ nº 01-04632

Jose Ribamar do Amaral Cypriano
Contador do CRA-RJ
CRC-RJ nº 60.038



CONSELHO REGIONAL DE ADMINISTRAÇÃO DO RIO DE JANEIRO / CRA-RJ

Autarquia Federal de fiscalização profissional (Lei nº4.769/65)
Rua Professor Gabizo, 197, Ed. Belmiro Siqueira, Tijuca – Rio de Janeiro/RJ CEP 20271-064
Tel: 21-3872-9550 – E-mail: secretaria@cra-rj.org.br - Site: www.cra-rj.org.br

ANEXO VIII

NOTAS EXPLICATIVAS ÀS DEMONSTRAÇÕES CONTÁBEIS EM 31 DE DEZEMBRO DE 2020.

1. Informações gerais

O Conselho Regional de Administração do Rio de Janeiro – CRA-RJ é dotado de personalidade jurídica de direito público, com autonomia técnica, administrativa e financeira, criada pela Lei Federal 4.769, de 9 de setembro de 1965, como órgão consultivo, orientador, disciplinador e fiscalizador do exercício da profissão de Administrador. Dentre suas finalidades estabelecidas em lei, destaca-se: unificar e fortalecer a categoria profissional dos Administradores, dar execução às diretrizes formuladas pelo Conselho Federal de Administração; fiscalizar, na área da respectiva jurisdição, o exercício da profissão de Administrador; julgar as infrações e impor penalidades, na conformidade da Lei nº 4.769/65; resguardar o mercado de trabalho, evitando que profissionais alheios à categoria assumam tarefas privativas do Administrador, conforme estabelece a Lei nº 4.769/65 e, unificar e fortalecer a categoria profissional dos Administradores.

O Conselho está localizado à Rua Professor Gabizo, 197, Tijuca – Rio de Janeiro/RJ.

A emissão destas demonstrações financeiras foi autorizada pela Diretoria em 26 de janeiro de 2021.

2. Apresentação das demonstrações contábeis

Base de preparação

As Demonstrações Contábeis foram elaboradas em conformidade com determinações contidas na Lei nº 4.320/64 e em observância aos critérios e procedimentos estabelecidos pelas Normas Brasileiras de Contabilidade Aplicada ao Setor Público (NCASP), incluindo as Portarias STN nº 634 de 19 de novembro 2013 e nº 548 de 24 de setembro de 2015.

As demonstrações contábeis estão apresentadas em Reais, que também é a moeda funcional da Entidade.

Base de mensuração

As demonstrações contábeis foram preparadas com base no custo histórico, com exceção dos seguintes itens:

- Provisões para férias de empregados/funcionários;
- Depreciações e amortizações do ativo imobilizado e intangível;
- Provisões para contingências, sempre que constituídas; e
- Provisão para devedores duvidosos, sempre que constituída.



CONSELHO REGIONAL DE ADMINISTRAÇÃO DO RIO DE JANEIRO / CRA-RJ

Autarquia Federal de fiscalização profissional (Lei nº4.769/65)

Rua Professor Gabizo, 197, Ed. Belmiro Siqueira, Tijuca – Rio de Janeiro/RJ CEP 20271-064

Tel: 21-3872-9550 – E-mail: secretaria@cra-rj.org.br - Site: www.cra-rj.org.br

Moeda funcional e moeda de apresentação

As demonstrações contábeis estão apresentadas em Real, que é a moeda funcional da Entidade, de forma comparativa com as demonstrações contábeis do exercício anterior.

Uso de estimativas e julgamentos

A preparação das demonstrações contábeis de acordo com as práticas contábeis adotadas no Brasil exige que a Administração faça julgamentos, estimativas e premissas que afetam a aplicação de políticas contábeis e os valores reportados de ativos, passivos, receitas e despesas. Os resultados reais podem divergir dessas estimativas. Ativos e passivos significativos sujeitos a estimativas e premissas incluem, principalmente, o cálculo das depreciações sobre o ativo imobilizado, a estimativa para perdas em função do risco de crédito de clientes e a provisão para riscos trabalhistas e cíveis. Os valores definitivos das transações envolvendo essas estimativas somente são conhecidos por ocasião da sua realização ou liquidação.

3. Políticas Contábeis

As principais práticas contábeis adotadas e utilizadas na preparação das demonstrações contábeis, aplicadas de forma uniforme com o exercício anterior, ressaltam-se:

Caixa e equivalente de caixa

Os equivalentes de caixa são mantidos com a finalidade de atender a compromissos de caixa de curto prazo, e não para investimento ou outros fins. Incluem caixa, depósitos bancários à vista, valores de cartão de crédito a receber, que são líquidos e certo de recebimento e aplicações financeiras realizáveis em até 90 dias ou considerados de liquidez imediata e que estão sujeitos a um risco insignificante de mudança de valor, os quais são registrados pelos valores de custo, acrescidos dos rendimentos auferidos até as datas dos balanços, que não excedem o seu valor de mercado ou de realização.

Contas a receber de anuidades e autos de infração

As contas a receber de anuidades e autos de infração de curto prazo são inicialmente reconhecidas pelo valor estimado em proposta orçamentária referente à previsão de receitas dos profissionais e organizações ativos no banco de dados do CRA-RJ, entretanto, os valores são ajustados aos valores efetivamente realizados/arrecadados ao final do encerramento do exercício, acrescidos de juros, multas e encargos. Os direitos a receber inscritos em Dívida em Ativa, relativos às Anuidades e Auto de Infração de Pessoa Física e Pessoa Jurídica, estão registrados no Ativo Realizável a Longo Prazo e são acrescidos de juros, multa e encargos, sendo deduzidos do valor de Ajuste de Perdas de Créditos de Liquidação Duvidosa.



CONSELHO REGIONAL DE ADMINISTRAÇÃO DO RIO DE JANEIRO / CRA-RJ

Autarquia Federal de fiscalização profissional (Lei nº4.769/65)

Rua Professor Gabizo, 197, Ed. Belmiro Siqueira, Tijuca – Rio de Janeiro/RJ CEP 20271-064

Tel: 21-3872-9550 – E-mail: secretaria@cra-rj.org.br - Site: www.cra-rj.org.br

Estoques

Os estoques são registrados ao custo de aquisição, sendo baixados pelo custo médio. Os estoques estão representados preponderantemente pelo almoxarifado de materiais.

Imobilizado

Os bens móveis estão registrados ao custo de aquisição e, não foram reavaliados, conforme opção constituída no § 3º, art. 196 da Lei nº 4.320/64.

Os bens imóveis estão demonstrados pelo valor de avaliação, conforme laudos da Caixa Econômica Federal, reconhecidos no balanço dos exercícios de 2014 e 2015.

A depreciação dos bens é calculada pelo método linear, com base no prazo de vida útil estimado dos bens e no Manual de Procedimentos para Depreciação de Bens Patrimoniais, aprovado pela Resolução Normativa CFA nº 428/2012, publicada no D.O.U. nº 223, de 20 de novembro de 2012 Seção 1 p. 140. Os terrenos não sofrem depreciação.

	Anos
Móveis e utensílios	10
Máquinas e equipamentos	10
Veículos	5
Equipamentos de processamento de dados	5
Sede e Subsedes	25

Outros ativos e passivos

Outros ativos são apresentados ao valor de custo ou de realização, incluindo, quando aplicável, os rendimentos e as variações monetárias auferidos. Quando requerido, os elementos do ativo decorrentes de operações de longo prazo são ajustados a valor presente, sendo os demais ajustados quando houver efeito relevante.

Outros passivos são demonstrados pelo valor de realização e compreendem as obrigações com terceiros resultantes de operações. Quando requerido, os elementos do passivo decorrentes de operações de longo prazo são ajustados a valor presente, sendo os demais ajustados quando houver efeito relevante.

Fornecedores

As contas a pagar aos fornecedores e as outras contas a pagar são obrigações a pagar por bens ou serviços que foram adquiridos de fornecedores no curso normal dos negócios, sendo classificadas como passivos circulantes se o pagamento for devido no período de até um ano. Caso contrário, as contas a pagar são apresentadas como passivo não circulante.



CONSELHO REGIONAL DE ADMINISTRAÇÃO DO RIO DE JANEIRO / CRA-RJ

Autarquia Federal de fiscalização profissional (Lei nº4.769/65)

Rua Professor Gabizo, 197, Ed. Belmiro Siqueira, Tijuca – Rio de Janeiro/RJ CEP 20271-064

Tel: 21-3872-9550 – E-mail: secretaria@cra-rj.org.br - Site: www.cra-rj.org.br

Provisões para riscos trabalhistas e cíveis

Reconhecidas quando a Entidade possui uma obrigação presente ou não formalizada como resultado de eventos passados, sendo provável que uma saída de recursos seja necessária para liquidar a obrigação e o valor possa ser estimado com segurança. As provisões são quantificadas ao valor presente do desembolso esperado para liquidar a obrigação.

São atualizadas até as datas dos balanços pelo montante estimado das perdas prováveis, observadas suas naturezas e apoiadas na opinião dos assessores legais da Entidade. Os fundamentos e a natureza das provisões para riscos cíveis e trabalhistas estão descritos na nota explicativa nº 18.1.

Balanco Patrimonial

O Balanço Patrimonial, estruturado em Ativo, Passivo e Patrimônio Líquido, evidencia qualitativa e quantitativamente a situação patrimonial da Entidade.

A classificação dos elementos patrimoniais considera a segregação em “circulante” e “não circulante”, com base em seus atributos de conversibilidade e exigibilidade.

Balanco Orçamentário

O Balanço Orçamentário evidencia as receitas e as despesas orçamentárias, detalhadas em níveis relevantes de análise, confrontando o orçamento inicial e as suas alterações com a execução, demonstrando o resultado orçamentário.

O Balanço Orçamentário é estruturado de forma a evidenciar a integração entre o planejamento e a execução orçamentária.

Balanco Financeiro

O Balanço Financeiro evidencia as receitas e despesas orçamentárias, bem como os ingressos e dispêndios extra-orçamentários, conjugados com os saldos de caixa do exercício anterior e os que se transferem para o início do exercício seguinte.

Demonstração das variações patrimoniais

A Demonstração das Variações Patrimoniais evidencia as variações verificadas no patrimônio e indica o resultado patrimonial do exercício.

As variações quantitativas são decorrentes de transações no setor público que aumentam ou diminuem o patrimônio líquido.

O resultado patrimonial do período é apurado pelo confronto entre as variações quantitativas aumentativas e diminutivas.



CONSELHO REGIONAL DE ADMINISTRAÇÃO DO RIO DE JANEIRO / CRA-RJ

Autarquia Federal de fiscalização profissional (Lei nº4.769/65)

Rua Professor Gabizo, 197, Ed. Belmiro Siqueira, Tijuca – Rio de Janeiro/RJ CEP 20271-064

Tel: 21-3872-9550 – E-mail: secretaria@cra-rj.org.br - Site: www.cra-rj.org.br

Demonstração do fluxo de caixa

A Demonstração dos Fluxos de Caixa permite aos usuários projetar cenários de fluxos futuros de caixa e elaborar análise sobre eventuais mudanças em torno da capacidade de manutenção do regular financiamento dos serviços.

4. Gestão de risco financeiro

Considerações gerais e políticas

As operações financeiras da Entidade são realizadas por intermédio da área financeira de acordo com a estratégia previamente aprovada pela alta governança.

As estratégias de gerenciamento de riscos da Entidade e os efeitos nas demonstrações financeiras podem ser resumidos como segue:

a) Risco de Crédito

O risco de crédito decorre da possibilidade de ocorrência de perdas associadas ao não cumprimento pelo devedor ou contraparte de suas obrigações financeiras nos termos pactuados. Essa exposição está relevantemente associada às aplicações financeiras mantidas pela Entidade, bem como aos valores a receber (anuidades e autos de infração).

O entendimento da Administração é de que o risco de crédito está substancialmente mitigado:

- I) com relação às aplicações financeiras, os recursos estão preponderantemente aplicados em instituições financeiras de primeira linha, cujos prazos de vencimento são de curto prazo; e
- II) com relação ao contas a receber os valores estão anuidades a receber dos profissionais e organizações, sendo que para o exercício da profissão as anuidades precisam estar adimplentes.

Adicionalmente, não há nenhum indicativo de redução ao valor recuperável desses ativos.

b) Risco de mercado

O risco de mercado consiste na possibilidade de ocorrência de perdas resultantes da mudança nos preços de mercado de instrumentos financeiros e compreende os riscos de flutuação da moeda, de taxa de juros e de preços. Essa exposição está relevantemente associada às taxas pactuadas com instituições financeiras das aplicações financeiras mantidas pela Entidade, conforme apresentada na Nota Explicativa nº 5. O entendimento da Administração é de que o risco de taxa de juros está substancialmente mitigado considerando a aplicação em produtos de renda fixa com taxas atreladas à variação do DI, com insignificante margem de alteração.



CONSELHO REGIONAL DE ADMINISTRAÇÃO DO RIO DE JANEIRO / CRA-RJ

Autarquia Federal de fiscalização profissional (Lei nº4.769/65)

Rua Professor Gabizo, 197, Ed. Belmiro Siqueira, Tijuca – Rio de Janeiro/RJ CEP 20271-064

Tel: 21-3872-9550 – E-mail: secretaria@cra-rj.org.br - Site: www.cra-rj.org.br

c) Risco de liquidez

O risco de liquidez está associado à eventual falta de recursos para honrar os compromissos assumidos, em função do descasamento entre ativos e passivos. A previsão de fluxo de caixa é realizada pela administração da Entidade por meio do departamento financeiro.

A administração monitora as previsões contínuas das exigências de liquidez da Entidade para assegurar que ela tenha caixa suficiente para atender às necessidades operacionais.

5. Caixa e equivalentes de caixa

ESPECIFICAÇÃO	2020	2019
Bancos Conta Movimento	431.115,43	76.241,08
Bancos Conta Arrecadação	-	-
Bancos Aplicações Financ. Liq. Imediata	26.554,29	214.566,82
Disponibilidade em Trânsito	463.327,55	1.160.971,94
Total	920.997,27	1.451.779,84

As aplicações financeiras possuem liquidez imediata e estão demonstradas ao custo de aquisição acrescido dos rendimentos pró-rata até o término do exercício, e eventuais ajustes demonstrados nas devidas conciliações bancárias. A receita gerada por estes investimentos é registrada como receita no resultado corrente. O valor da disponibilidade em trânsito refere-se ao valor a receber de cartão de crédito, cujo recebimento é líquido e certo, podendo ter seu saldo disponibilizado em conta corrente de imediato.

6. Créditos de curto prazo

Créditos Tributários a Receber

ESPECIFICAÇÃO	2020	2019
Anuidades Pessoas Físicas, Juros, Atual. Monet., Multas e Enc.	10.114.298,55	4.278.078,96
Anuidades Pessoas Jurídicas, Juros, Atual. Monet., Multas e Enc.	3.799.052,75	2.381.172,97
Ajuste de Perdas de Créditos - CP	(6.274.179,33)	(1.988.491,86)
Total	7.639.171,97	4.670.760,07



CONSELHO REGIONAL DE ADMINISTRAÇÃO DO RIO DE JANEIRO / CRA-RJ

Autarquia Federal de fiscalização profissional (Lei nº4.769/65)

Rua Professor Gabizo, 197, Ed. Belmiro Siqueira, Tijuca – Rio de Janeiro/RJ CEP 20271-064

Tel: 21-3872-9550 – E-mail: secretaria@cra-rj.org.br - Site: www.cra-rj.org.br

Ajustes Para Perda de Créditos a Curto Prazo

O procedimento de reconhecimento da perda estimada com créditos em liquidação duvidosa está respaldado nos Princípios de Contabilidade normatizados pela Resolução CFC 1.111/07, e suas alterações.

PERDA ESTIM. C/ CRÉD. LIQUID. DUV. - CURTO PRAZO			
ANUIDADES 2020	A – Saldo Final (Dezembro)	B – Percentual	C – Cálculo Ajuste de Perdas de Créditos (C=A*B)
Total de Créditos a Receber - Créditos do Exercício			
Anuidade PF, Multas e Juros	10.114.298,55	0,47	4.783.138,23
Anuidade PJ, Multas e Juros	3.799.052,75	0,39	1.491.041,10
Total	13.913.351,30		6.274.179,33

7. Demais Créditos e Valores de Curto Prazo

ESPECIFICAÇÃO	2020	2019
Adiantamentos a Pessoal	-	59.452,62
Adiantamentos a Terceiros	645,41	2.859,24
Créditos Diversos - Banco do Brasil	2.946,52	2.946,52
Total	3.591,93	65.258,38

8. Estoques

Almoxarifado	2020	2019
Material de Consumo	81.069,52	55.691,42
Total	81.069,52	55.691,42



CONSELHO REGIONAL DE ADMINISTRAÇÃO DO RIO DE JANEIRO / CRA-RJ

Autarquia Federal de fiscalização profissional (Lei nº4.769/65)
Rua Professor Gabizo, 197, Ed. Belmiro Siqueira, Tijuca – Rio de Janeiro/RJ CEP 20271-064
Tel: 21-3872-9550 – E-mail: secretaria@cra-rj.org.br - Site: www.cra-rj.org.br

9. Créditos a Longo Prazo

Créditos a Receber a Longo Prazo

	2020	2019
Anuidades de Exercícios Anteriores	691.439,59	4.304.285,71
Anuidades Pessoa Física	330.862,47	2.711.629,79
Anuidades Pessoa Jurídica	89.933,63	805.351,34
Juros, Atual. Monet., Multas e Enc.	270.643,49	787.304,58
Dívida Ativa	64.097.305,30	59.649.694,84
Anuidades Pessoas Físicas em Fase Administrativa	35.604.903,11	33.255.348,37
Anuidades Pessoas Físicas em Fase Executiva	18.051.539,45	3.344.876,93
Anuidades Pessoas Jurídicas em Fase Administrativa	3.496.445,93	16.469.325,63
Anuidades Pessoas Jurídicas em Fase Executiva	2.279.390,30	2.166.852,14
Multas por Infração de Pessoas Físicas em Fase Administrativa	10.888,19	10.188,59
Multas por Infração de Pessoas Físicas em Fase Executiva	728.103,34	29.679,41
Multas por Infração de Pessoas Jurídicas em Fase Administrativa	31.604,46	654.073,99
Multas por Infração de Pessoas Jurídicas em Fase Executiva	3.894.430,52	3.719.349,78
Perda Estim. c/ Créd. de Liquid. Dúvid.	(49.407.287,60)	(46.817.032,48)
Ajuste de Perdas de Créditos - LP	(49.407.287,60)	(46.817.032,48)
Total de Créditos Realizáveis a Longo Prazo	15.381.457,29	17.136.948,07

9.2 Ajustes Para Perda de Créditos a Longo Prazo

O procedimento de reconhecimento da perda estimada com créditos em liquidação duvidosa está respaldado nos Princípios de Contabilidade normatizados pela Resolução CFC 1.111/07, e suas alterações.

PERDA ESTIM. C/ CRÉD. LIQUID. DUV. - LONGO PRAZO			
EXERC. ANTERIORES	A – Saldo Final (Dezembro)	B – Percentual	C – Cálculo Ajuste de Perdas de Créditos (C=A*B)
Total de Créditos a Receber - Créditos de Exercícios Anteriores			
Anuidade PF, Multas e Juros	546.896,79	0,53	289.722,13
Anuidade PJ, Multas e Juros	144.542,80	0,67	96.166,63
Total	691.439,59		385.888,76



CONSELHO REGIONAL DE ADMINISTRAÇÃO DO RIO DE JANEIRO / CRA-RJ

Autarquia Federal de fiscalização profissional (Lei nº4.769/65)

Rua Professor Gabizo, 197, Ed. Belmiro Siqueira, Tijuca – Rio de Janeiro/RJ CEP 20271-064

Tel: 21-3872-9550 – E-mail: secretaria@cra-rj.org.br - Site: www.cra-rj.org.br

PERDA ESTIM. C/ CRÉD. LIQUID. DUV. - DÍVIDA ATIVA			
DÍVIDA ATIVA	A – Saldo Final (Dezembro)	B – Percentual	C – Cálculo Ajuste de Perdas de Créditos (C=A*B)
Anuidades Pessoa Física , Multas e Juros - fase administrativa	35.604.903,11	0,72	25.702.067,41
Anuidades Pessoa Física , Multas e Juros - fase executiva	3.496.445,93	0,99	3.449.825,33
Anuidades Pessoa Jurídica , Multas e Juros - fase administrativa	18.051.539,45	0,72	13.030.842,48
Anuidades Pessoa Jurídica , Multas e Juros - fase executiva	2.279.390,30	0,99	2.271.712,29
Multas de Infração Pessoa Física, Multas e Juros - fase administrativa	10.888,19	0,93	10.214,46
Multas de Infração Pessoa Física, Multas e Juros - fase executiva	31.604,46	0,99	31.183,06
Multas de Infração Pessoa Jurídica , Multas e Juros - fase administrativa	728.103,34	0,94	683.050,51
Multas de Infração Pessoa Jurídica , Multas e Juros - fase executiva	3.894.430,52	0,99	3.842.503,30
Total	64.097.305,30		49.021.398,84

10. Depósitos Realizáveis a Longo Prazo

	2020	2019
Processos Judiciais		
Bloq. Jud. Proc. 0514389-85-2005.4.02.51.01	62,76	62,76
Bloq. Jud. Proc. 20180000714504	2.000,00	2.000,00
Bloq. Jud. Proc. 201351010313374	-	13.927,77
Bloq. Jud. Proc. 201651010683750	1.503,99	1.503,99
Bloq. Jud. Proc. 0047472	595,17	595,17
Bloq. Jud. Proc. 01813483020174025151	-	3.181,68
Bloq. Judicial - Proc. 0226801-04.2017.4.02.5101	1.167,73	-
Total	5.329,65	21.271,37



CONSELHO REGIONAL DE ADMINISTRAÇÃO DO RIO DE JANEIRO / CRA-RJ

Autarquia Federal de fiscalização profissional (Lei nº4.769/65)

Rua Professor Gabizo, 197, Ed. Belmiro Siqueira, Tijuca – Rio de Janeiro/RJ CEP 20271-064

Tel: 21-3872-9550 – E-mail: secretaria@cra-rj.org.br - Site: www.cra-rj.org.br

11. Imobilizado

Em termos monetários, os bens patrimoniais apresentam a seguinte composição:

DESCRIÇÃO	2019	Adições	Baixas	2019	Depreciação Acumulada	Saldo
Bens Móveis	3.387.796,76	30.525,00	(87.275,13)	3.331.046,63	(2.751.248,86)	579.797,77
Móveis e Utensílios	839.094,17	0,00	(19.299,34)	819.794,83	(631.484,46)	188.310,37
Máq. e Equipamentos	577.585,73	28.455,00	(13.734,10)	592.306,63	(442.898,95)	149.407,68
Veículos	730.490,00	-	-	730.490,00	(700.892,00)	29.598,00
Equipam. de Proc. de Dados	1.240.626,86	2.070,00	(54.241,69)	1.188.455,17	(975.973,45)	212.481,72
Sistemas de Proc. de Dados	0,00	-	-	-	-	0,00
Bens Imóveis	19.715.742,55	18.727,34	-	19.734.469,89	(2.489.287,76)	17.245.182,13
Sede	9.346.000,00	0,00	-	9.346.000,00	(2.266.034,96)	7.079.965,04
Subsedes/Salas/Garagens	944.020,00	0,00	-	944.020,00	(223.252,80)	720.767,20
Terrenos	7.359.900,00	0,00	-	7.359.900,00	-	7.359.900,00
Obras em Andamento	2.065.822,55	18.727,34	-	2.084.549,89	-	2.084.549,89
TOTAL	23.103.539,31	49.252,34	(87.275,13)	23.065.516,52	(5.240.536,62)	17.824.979,90

12. Pessoal a Pagar

Registram as obrigações decorrentes obrigações trabalhistas, originárias de salários de dezembro a pagar e as provisões trabalhistas para pagamento de férias e os respectivos encargos sociais, constituídas mensalmente, em atendimento ao regime de competência, com base nos direitos adquiridos e proporcionais dos funcionários do CRA-RJ até a data do Balanço.

ESPECIFICAÇÃO	2020	2019
Salários a Pagar	443.277,97	-
Provisão de Férias	796.517,41	711.468,19
Total	1.239.795,38	711.468,19



CONSELHO REGIONAL DE ADMINISTRAÇÃO DO RIO DE JANEIRO / CRA-RJ

Autarquia Federal de fiscalização profissional (Lei nº4.769/65)

Rua Professor Gabizo, 197, Ed. Belmiro Siqueira, Tijuca – Rio de Janeiro/RJ CEP 20271-064

Tel: 21-3872-9550 – E-mail: secretaria@cra-rj.org.br - Site: www.cra-rj.org.br

13. Encargos Sociais a Pagar

13.1. Encargos Sociais Sobre Folha a Recolher

Registram as obrigações decorrentes obrigações trabalhistas, originárias de empenhos processados e não pagos até 31/12/2020.

ESPECIFICAÇÃO	2020	2019
Encargos Sociais a Pagar		
INSS	87.517,71	84.434,26
FGTS	49.692,85	49.041,73
PIS a Recolher	8.258,80	8.101,14
Total	145.469,36	141.577,13

Consignações em Folha De Pagamento

Valores a pagar decorrentes de obrigações fiscais de curto prazo, de empréstimos consignados em folha e mensalidades associativas retidas dos funcionários do CRA-RJ.

ESPECIFICAÇÃO	2020	2019
Consignações em folha de pagamento	135.969,62	123.831,99
Total	135.969,62	123.831,99

14. Fornecedores e Contas a Pagar a Curto Prazo

Valores a pagar decorrentes da contratação junto a fornecedores pela aquisição de materiais e/ou serviços inscritos em restos a pagar, ou seja, valores originários de compromissos assumidos para o desempenho das atividades administrativas, os quais serão pagos no exercício seguinte.

ESPECIFICAÇÃO	2020	2019
Fornecedores Nacionais	312.418,67	460.951,84
Total	312.418,67	460.951,84



CONSELHO REGIONAL DE ADMINISTRAÇÃO DO RIO DE JANEIRO / CRA-RJ

Autarquia Federal de fiscalização profissional (Lei nº4.769/65)

Rua Professor Gabizo, 197, Ed. Belmiro Siqueira, Tijuca – Rio de Janeiro/RJ CEP 20271-064

Tel: 21-3872-9550 – E-mail: secretaria@cra-rj.org.br - Site: www.cra-rj.org.br

15. Obrigações Fiscais de Curto Prazo

Valores a pagar decorrentes de obrigações fiscais de curto prazo retidas sobre notas fiscais e de impostos e contribuições retidos de serviços de terceiros – pessoa física os quais serão pagos no exercício seguinte.

ESPECIFICAÇÃO	2020	2019
Obrigações Fiscais a Curto Prazo	256,60	121,00
Total	256,60	121,00

16. Obrigações de Repartição a Outros Entes

As Transferências Legais são decorrentes de obrigações com o Conselho Federal de Administração (cota parte relativa ao mês de dezembro de 2020), inscritos em restos a pagar.

ESPECIFICAÇÃO	2020	2019
Cota-Parte do CFA a Repassar	300.308,99	196.642,52
Total	300.308,99	196.642,52

17. Demais Obrigações a Curto Prazo

Registra os valores decorrentes de pagamentos em duplicidade a serem ressarcidos ou depósitos que não puderam ser identificados na época de seu recebimento.

ESPECIFICAÇÃO	2020	2019
Depósitos de Diversas Origens	507.989,71	507.754,65
Total	507.989,71	507.754,65

18. Provisões a Longo Prazo

18.1 Provisões para Riscos Trabalhistas e Cíveis

A Entidade é parte em determinados processos oriundos do curso normal de seu funcionamento, para os quais foram constituídas provisões baseadas no Relatório de Passivos Contingentes da Assessoria Jurídica do CRA-RJ, para processos cuja probabilidade de perda foi avaliada como provável.

ESPECIFICAÇÃO	2020	2019
Provisão para Riscos Trabalhistas	16.078,63	16.078,63
Provisão para Riscos Cíveis	409.020,00	568.320,00
Total	425.098,63	584.398,63



CONSELHO REGIONAL DE ADMINISTRAÇÃO DO RIO DE JANEIRO / CRA-RJ

Autarquia Federal de fiscalização profissional (Lei nº4.769/65)

Rua Professor Gabizo, 197, Ed. Belmiro Siqueira, Tijuca – Rio de Janeiro/RJ CEP 20271-064

Tel: 21-3872-9550 – E-mail: secretaria@cra-rj.org.br - Site: www.cra-rj.org.br

Ainda de acordo com o parecer da Assessoria Jurídica, o CRA-RJ possuía em 31/12/2020 o valor de R\$1.058.258,44 (um milhão e cinquenta e oito mil e duzentos e cinquenta e oito reais e quarenta e quatro centavos) decorrentes de Indenizações Cíveis/ Verba Sucumbencial e o valor de R\$ 95.000,00 (noventa e cinco mil reais) decorrentes de indenizações trabalhistas, cuja avaliação dos assessores legais da Entidade aponta para uma probabilidade possível de perda, razão pela qual a Administração não registrou esse montante nas demonstrações contábeis, apenas divulgando em notas explicativas.

19. Patrimônio Líquido

Patrimônio Social	2020	2019
Ajustes de Exercícios Anteriores	-	(43.984,99)
Resultados Acumulados	28.947.422,00	39.135.497,17
Do Exercício	(302.221,61)	9.885.853,56
De Exercícios Anteriores	29.249.643,61	29.249.643,61
Patrimônio Líquido	28.947.422,00	39.091.512,18

O déficit patrimonial do exercício de 2020 está explicado na nota explicativa nº 21 (Resultado Patrimonial).

20. Despesas por natureza

Classificação por natureza	2020	2019
Depreciação e amortização	638.056,09	732.818,16
Despesas com pessoal	9.553.156,41	9.497.958,07
Despesas com contratação de terceiros	3.950.379,86	5.139.739,45
Impostos, taxas e contribuições	3.558.548,21	4.418.602,33
Outras despesas	13.433.235,45	9.916.200,00
Total	31.133.376,02	29.705.318,01



CONSELHO REGIONAL DE ADMINISTRAÇÃO DO RIO DE JANEIRO / CRA-RJ

Autarquia Federal de fiscalização profissional (Lei nº4.769/65)

Rua Professor Gabizo, 197, Ed. Belmiro Siqueira, Tijuca – Rio de Janeiro/RJ CEP 20271-064

Tel: 21-3872-9550 – E-mail: secretaria@cra-rj.org.br - Site: www.cra-rj.org.br

21. Resultados orçamentário, patrimonial e financeiro

Resultado Patrimonial	2020	2019
Variação Patrimonial Aumentativa (Receita)	30.831.154,41	39.591.171,57
(-) Variação Patrimonial Diminutiva (Despesa)	(31.133.376,02)	(29.705.318,01)
(=) Resultado Patrimonial apurado	(302.221,61)	9.885.853,56

A diferença patrimonial correspondente ao montante de R\$ 302.221,61 (trezentos e dois mil e duzentos e vinte e um reais e sessenta e um centavos) ocorreu em virtude do aumento do percentual da provisão para perda de créditos a receber (anuidades e multas de infração). Tal aumento deu-se pela grave crise econômica que o mundo enfrenta em decorrência da pandemia provocada pelo COVID-19, que fez com que o índice de recuperação dos créditos reduzisse.

Resultado Orçamentário	2020	2019
Receita Orçamentária Arrecadada	17.723.498,44	19.586.681,16
(-) Despesas Empenhadas	(18.054.212,36)	(19.672.624,62)
(=) Resultado Orçamentário Apurado	(330.713,92)	(85.943,46)

O CRA-RJ conseguiu reduzir as despesas orçamentárias em 10,93% no exercício de 2020, porém a receita arrecadada ficou 6,83% a menor do que o previsto para arrecadação, conforme dotação orçamentária após reformulações. Mesmo com todas as medidas contingenciais adotadas, ocorreu a diferença orçamentária correspondente ao montante de R\$ 330.713,92 (trezentos e trinta mil e setecentos e treze reais e noventa e dois centavos) também em virtude da grave crise econômica provocada pelo COVID-19.

Resultado Financeiro	2020	2019
Saldo Disponível Apurado	920.997,27	1.451.779,84
(-) Passivo Financeiro	(2.642.208,33)	(1.430.879,13)
(=) Resultado Financeiro Apurado	(1.721.211,06)	20.900,71

O déficit financeiro correspondente ao montante de R\$ 1.721.211,06 (um milhão e setecentos e vinte e um mil e duzentos e onze reais e seis centavos) ocorreu em virtude do aumento dos restos a pagar e redução dos valores a receber em cartão de crédito, devido a antecipação dos recebimentos ocorridas em dezembro de 2020. Tal resultado também é impactado pelos valores recebidos, cuja identificação não foi possível até o fechamento do balanço.



CONSELHO REGIONAL DE ADMINISTRAÇÃO DO RIO DE JANEIRO / CRA-RJ

Autarquia Federal de fiscalização profissional (Lei nº4.769/65)

Rua Professor Gabizo, 197, Ed. Belmiro Siqueira, Tijuca – Rio de Janeiro/RJ CEP 20271-064

Tel: 21-3872-9550 – E-mail: secretaria@cra-rj.org.br - Site: www.cra-rj.org.br

22. Impactos do COVID-19

A pandemia do COVID-19 deixou o país com um cenário altamente instável e vulnerável economicamente. O CRA-RJ tomou uma série de ações para um gerenciamento do resultado orçamentário, como a adoção do home Office, visando garantir também a saúde dos colaboradores e redução de despesas. Essas medidas acarretaram uma redução no montante de R\$ 1.907.000,00 (um milhão, novecentos e sete mil reais) no total das despesas executadas em 2020. São elas:

- Negociações (descontos, suspensão provisória, não reajustes e finalização de alguns contratos);
- Plano de Saúde (aumento % da participação dos funcionários de até 27,5% e dependentes e cônjuges de 40%);
- Suspensão do Vale alimentação /Vale Transporte;
- Fechamento das Casas do Administrador;
- Redução do pagamento de jetons e diárias;
- Redução de despesas de consumo (luz, telefone, materiais expedientes, gêneros alimentícios, combustíveis, táxi, passagens, manutenção de imóveis, eventos, suprimentos de fundos e demais serviços profissionais por demanda).

Mesmo com todas as medidas de contingenciamento das despesas, o CRA-RJ apresentou déficit orçamentário e patrimonial, pois a arrecadação do CRA-RJ sofreu grande impacto devido ao fechamento de muitas empresas e consequente aumento do desemprego, provocando o aumento da inadimplência em 2020 relativas a anuidades de Pessoa Física e Pessoa Jurídica respectivamente, conforme tabela abaixo:

Percentual de inadimplência dos últimos 4 anos				
	2017	2018	2019	2020
Pessoa Física	37,08%	39,54%	43,04%	50,61%
Pessoa Jurídica	47,97%	51,88%	53,46%	56,54%



CONSELHO REGIONAL DE ADMINISTRAÇÃO DO RIO DE JANEIRO / **CRA-RJ**

Autarquia Federal de fiscalização profissional (Lei nº4.769/65)
Rua Professor Gabizo, 197, Ed. Belmiro Siqueira, Tijuca – Rio de Janeiro/RJ CEP 20271-064
Tel: 21-3872-9550 – E-mail: secretaria@cra-rj.org.br - Site: www.cra-rj.org.br

23. Seguros

A Entidade adota uma política de seguros que considera, principalmente, a concentração de riscos e sua relevância, contratados em montantes considerados suficientes pela Administração, levando em consideração a natureza de suas atividades e a orientação de seus consultores de seguros. A cobertura dos seguros, em valores de 31 de dezembro de 2020, é assim demonstrada:

Item	Tipo de cobertura	Importância segurada
Sedes	Quaisquer danos materiais a edificações, instalações e máquinas e equipamentos	15.067.251
Veículos	Incêndio, roubo e colisão para quatro veículos	<u>1.891.821</u>
		16.959.072

Wallace de Souza Vieira
Presidente do CRA-RJ
CRA-RJ nº 01-13247

Cont. José Ribamar do Amaral Cypriano
Contador do CRA-RJ
CRC-RJ nº 60.038



CONSELHO REGIONAL DE ADMINISTRAÇÃO DO RIO DE JANEIRO / CRA-RJ

Autarquia Federal de fiscalização profissional (Lei nº4.769/65)
 Rua Professor Gabizo, 197, Ed. Belmiro Siqueira, Tijuca – Rio de Janeiro/RJ CEP 20271-064
 Tel: 21-3872-9550 – E-mail: secretaria@cra-rj.org.br - Site: www.cra-rj.org.br

ANEXO IX – CONCILIAÇÕES BANCÁRIAS

Banco Brasil		Agencia	2234-9	Conta	62852-2
I - Saldo conforme extrato Bancário em:		12/2020	Saldo	R\$ 418.826,11	
ADICIONAR		R\$ -	DEDUZIR		R\$ -
II - Importâncias depositadas e Bloqueadas			IV - Cheques emitidos e não compensados		
	Bloqueio	Valor	Nº Cheque	Valor	R\$ -
1	dia				R\$ -
2	dias				R\$ -
3	dias				R\$ -
4	dias				
5	dias				
6	dias				
	Total	R\$ -			
III - Outras importâncias lançadas e não contabilizadas					
	Data	Valor			
	Total	R\$ -	Total	R\$ -	
Saldo Final da Conciliação Bancária			Saldo Disponível conforme Razão Contábil		
R\$ 418.826,11			R\$ 418.826,11		

Quadro 6 - Conciliação bancária – Banco do Brasil C/C 62852-2

Banco CEF		Agencia	228	Conta	003.000238-5
I - Saldo conforme extrato Bancário em:		12/2020	Saldo	R\$ 12.288,52	
ADICIONAR		R\$ -	DEDUZIR		R\$ -
II - Importâncias depositadas e Bloqueadas			IV - Cheques emitidos e não compensados		
	Bloqueio	Valor	Nº Cheque	Valor	R\$ -
	1 dia				
	2 dias				
	3 dias				
	4 dias				
	5 dias				
	6 dias				
	Total	R\$ -			
III - Outras importâncias lançadas e não contabilizadas					
	Data	Valor			
	Total	R\$ -	Total	R\$ -	
Saldo Final da Conciliação Bancária			Saldo Disponível conforme Razão Contábil		
R\$ 12.288,52			R\$ 12.288,52		

Quadro 7 - Conciliação bancária – Caixa Econômica Federal C/C 003.000238-5



CONSELHO REGIONAL DE ADMINISTRAÇÃO DO RIO DE JANEIRO / **CRA-RJ**

Autarquia Federal de fiscalização profissional (Lei nº4.769/65)
 Rua Professor Gabizo, 197, Ed. Belmiro Siqueira, Tijuca – Rio de Janeiro/RJ CEP 20271-064
 Tel: 21-3872-9550 – E-mail: secretaria@cra-rj.org.br - Site: www.cra-rj.org.br

Banco Santander		Agencia	367	Conta	130001572		
I - Saldo conforme extrato Bancário em:		12/2020	Saldo	R\$ 0,80			
ADICIONAR		R\$ -		DEDUZIR		R\$ -	
II - Importâncias depositadas e Bloqueadas				IV - Cheques emitidos e não compensados			
Bloqueio		Valor		Nº Cheque		Valor	
1 dia							
2 dias							
3 dias							
4 dias							
5 dias							
6 dias							
Total		R\$ -		Total		R\$ -	
III - Outras importâncias lançadas e não contabilizadas							
Data		Valor					
Total		R\$ -		Total		R\$ -	
Saldo Final da Conciliação Bancária				Saldo Disponível conforme Razão Contábil			
R\$ 0,80				R\$ 0,80			

Quadro 8 - Conciliação bancária – Santander C/C 130001572

Banco Brasil		Agencia	3010-4	Conta	BB CP ADMIN 63318-6		
I - Saldo conforme extrato Bancário em:		12/2020	Saldo	R\$ 23.463,72			
ADICIONAR		R\$ -		DEDUZIR		R\$ -	
II - Importâncias depositadas e Bloqueadas				IV - Cheques emitidos e não compensados			
Bloqueio		Valor		Nº Cheque		Valor	
1 dia							R\$ -
2 dias							R\$ -
3 dias							R\$ -
4 dias							
5 dias							
6 dias							
Total		R\$ -		Total		R\$ -	
III - Outras importâncias lançadas e não contabilizadas							
Data		Valor					
Total		R\$ -		Total		R\$ -	
Saldo Final da Conciliação Bancária				Saldo Disponível conforme Razão Contábil			
R\$ 23.463,72				R\$ 23.463,72			

Quadro 9 - Conciliação bancária – Banco do Brasil Aplic. CP Admin C/C 63318-6



CONSELHO REGIONAL DE ADMINISTRAÇÃO DO RIO DE JANEIRO / **CRA-RJ**

Autarquia Federal de fiscalização profissional (Lei nº4.769/65)
 Rua Professor Gabizo, 197, Ed. Belmiro Siqueira, Tijuca – Rio de Janeiro/RJ CEP 20271-064
 Tel: 21-3872-9550 – E-mail: secretaria@cra-rj.org.br - Site: www.cra-rj.org.br

Banco Brasil		Agencia	3010-4	Conta	BB CP ADMIN 65455-8
I - Saldo conforme extrato Bancário em:		12/2020	Saldo	R\$ 2.538,59	
ADICIONAR		R\$ -		DEDUZIR	
				R\$ -	
II - Importâncias depositadas e Bloqueadas		Valor		IV - Cheques emitidos e não compensados	
Bloqueio				Nº Cheque	
1 dia				Valor	
2 dias				R\$ -	
3 dias				R\$ -	
4 dias				R\$ -	
5 dias					
6 dias					
Total		R\$ -			
III - Outras importâncias lançadas e não contabilizadas		Data		Valor	
Total		R\$ -		Total	
		R\$ -		R\$ -	
Saldo Final da Conciliação Bancária		R\$ 2.538,59		Saldo Disponível conforme Razão Contábil	
				R\$ 2.538,59	

Quadro 10 - Conciliação bancária – Banco do Brasil Aplic. CP Admin C/C 65455-8

Banco CEF		Agencia	1327	Conta	Aplic. Auto. 996-8
I - Saldo conforme extrato Bancário em:		12/2020	Saldo	R\$ 0,01	
ADICIONAR		R\$ -		DEDUZIR	
				R\$ -	
II - Importâncias depositadas e Bloqueadas		Valor		IV - Cheques emitidos e não compensados	
Bloqueio				Nº Cheque	
1 dia				Valor	
2 dias					
3 dias					
4 dias					
5 dias					
6 dias					
Total		R\$ -			
III - Outras importâncias lançadas e não contabilizadas		Data		Valor	
Total		R\$ -		Total	
		R\$ -		R\$ -	
Saldo Final da Conciliação Bancária		R\$ 0,01		Saldo Disponível conforme Razão Contábil	
				R\$ 0,01	

Quadro 11 - Conciliação bancária – Caixa Econômica Federal Aplic. Auto C/C 996-8



CONSELHO REGIONAL DE ADMINISTRAÇÃO DO RIO DE JANEIRO / CRA-RJ

Autarquia Federal de fiscalização profissional (Lei nº4.769/65)
 Rua Professor Gabizo, 197, Ed. Belmiro Siqueira, Tijuca – Rio de Janeiro/RJ CEP 20271-064
 Tel: 21-3872-9550 – E-mail: secretaria@cra-rj.org.br - Site: www.cra-rj.org.br

Banco Brasil	Agencia	2234-9	Conta	62851-4
I - Saldo conforme extrato Bancário em:		12/2020	Saldo	R\$ 551,97
ADICIONAR		R\$ -	DEDUZIR	
R\$ -		R\$ -		
II - Importâncias depositadas e Bloqueadas		IV - Cheques emitidos e não compensados		
Bloqueio	Valor	Nº Cheque	Valor	
1 dia				R\$ -
2 dias				R\$ -
3 dias				R\$ -
4 dias				
5 dias				
6 dias				
Total	R\$ -			
III - Outras importâncias lançadas e não contabilizadas				
Data	Valor			
Total	R\$ -	Total		R\$ -
Saldo Final da Conciliação Bancária		Saldo Disponível conforme Razão Contábil		
R\$ 551,97		R\$ 551,97		

Quadro 12 - Conciliação bancária – Banco do Brasil C/C 62851-4



CONSELHO REGIONAL DE ADMINISTRAÇÃO DO RIO DE JANEIRO / CRA-RJ

Autarquia Federal de fiscalização profissional (Lei nº4.769/65)
Rua Professor Gabizo, 197, Ed. Belmiro Siqueira, Tijuca – Rio de Janeiro/RJ CEP 20271-064
Tel: 21-3872-9550 – E-mail: secretaria@cra-rj.org.br - Site: www.cra-rj.org.br

ANEXO X – DEMONSTRATIVO ANALÍTICO DE RESTOS A PAGAR

PESSOAL A PAGAR

Favorecido	Valor
Salários a pagar referente a Dezembro de 2020	443.277,97
TOTAL	443.277,97

OBRIGAÇÕES SOCIAIS A PAGAR

Favorecido	Valor
INSS Patronal referente a Dezembro de 2020	87.517,71
FGTS sobre folha de pagamento referente a Dezembro de 2020	49.692,85
PIS/Empresa sobre folha de pagamentos referente a Dezembro de 2020	8.258,80
TOTAL	145.469,36

FORNECEDORES A PAGAR

Documento	Favorecido	Valor
Nota Fiscal 34695991	Telemar Norte Leste S/A, Conforme	3,41
Nota Fiscal 34759800	Telemar Norte Leste S/A, Conf..	6,72
Nota Fiscal 2377794	Light Serviços de Eletricidade S/A	28,06
Processo 2016400189	Inovadora 2a Serviços (Wappa).	40,05
Nota Fiscal 32588223	Companhia Distribuidora De Gás Do Rio De Janeiro CEG	42,27
Memorando 202/2020	Cartório Antônio Carlos Leite Penteado	74,38
Processo 2020400006	Claro S.A.	74,96
Processo 2020400006	Claro S.A.	74,96
Nota Fiscal 203601	Clube Dos Diretores Lojistas	80,00
Nota Fiscal 1464717	Light Serviços de Eletricidade S/A	93,61
Nota Fiscal 1464718	Light Serviços de Eletricidade S/A	93,61
Nota Fiscal 34719431.	Telemar Norte Leste S/A, Conforme	159,65
Nota Fiscal 34749009	Telemar Norte Leste S/A, Conforme	159,65
Nota Fiscal 4455478	Verisure Brasil Monitoramento de Alarmes S.A.	261,90
Memorando 201/2020	Tabelionato Do 1º Ofício De Protesto De Título Da Capital - RJ	380,81
Nota Fiscal 41655	Neoway Tecnologia Integrada Assessoria e Negócios S/A	522,78
Processo 2016400346	Grm Gestão Documental Ltda	657,30
Nota Fiscal 537081	Alterdata Tecnologia em Informática Ltda.	773,24
Nota Fiscal 4386	Church Software Cs Ltda	1.120,00
Processo 2016400410	Ticket Soluções HDFGT S.A.	1.272,20
Processo 2018400398	Mais Seg Saúde Ocupacional	1.316,75
Processo 2020400096	Elevadores Elbo Ltda Epp.	1.500,00
Nota Fiscal 2980	Alvolaser Serviços De Impressão Ltda	1.509,76
Fatura 12/2020	Centro De Integração Empresa Escola Do Est. Do Rio De Janeiro	1.638,43



CONSELHO REGIONAL DE ADMINISTRAÇÃO DO RIO DE JANEIRO / CRA-RJ

Autarquia Federal de fiscalização profissional (Lei nº4.769/65)
 Rua Professor Gabizo, 197, Ed. Belmiro Siqueira, Tijuca – Rio de Janeiro/RJ CEP 20271-064
 Tel: 21-3872-9550 – E-mail: secretaria@cra-rj.org.br - Site: www.cra-rj.org.br

Processo 2020400201	Hewlett Packard Brasil Ltda	1.681,23
Nota Fiscal 9956	Rio Jeep Tour Locação De Veículos E Turismo Ltda	1.874,00
Nota Fiscal 41675	Neoway Tecnol. Integr.Assess.E Negócios S.A	1.998,00
NFS 5402 E 7505	L.D.G. Automotive Ltda	2.108,00
Processo 20134000225	Oi Móvel	2.552,98
Nota Fiscal 1464716	Light Serviços de Eletricidade S/A	2.758,46
Nota Fiscal 37554704	Ticket Soluções HDFGT S.A.	3.091,82
Nota Fiscal 34	Intellyone Tecnologia & Serviços Ltda	3.359,08
Processo 2019400299	Air Time RJ Ar Condicionado Ltda Epp	3.405,67
Proceeso 2019400260	CS & CS Comércio E Serviços Ltda	3.655,44
Proceeso 2019400260	CS & CS Comércio E Serviços Ltda	3.655,44
Nota Fiscal 41654	Neoway Tecnologia Integrada Assessoria e Negócios S/A	3.722,05
Nota Fiscal 58937	Vogel Soluções em Telecomunicações e Informática S.A.	4.562,00
Processo 2016400467	Vogel Soluções Em Telecomunicações E Informática S.A.	4.562,00
Nota Fiscal 26600	Qinetwork Soluções Tecnológicas Ltda	5.462,37
Processo 2020400001	Jeton 12/2020	5.598,00
Nota Fiscal 1990	Mrinfo Tecnologia Da Informação Ltda	6.286,00
Nota Fiscal 72	Amaral Contabilidade E Auditoria Classista Soc. Simples Ltda	7.415,71
Nota Fiscal 77	Amaral Contabilidade E Auditoria Classista Soc. Simples Ltda	7.415,71
Nota Fiscal 1464715	Light Serviços de Eletricidade S/A	8.539,62
Processo 2017400078	Jgm Serviços De Engenharia E Consultoria Ltda Epp.	12.779,10
Processo 2019400053	Empresa Brasileira de Correios e Telégrafos	15.923,65
Nota Fiscal 31360	ANGEL'S Segurança e Vigilância Ltda.	19.280,38
Nota Fiscal 17	Eadtech Produtos E Serviços Para Educação Editora S/A	29.104,00
Processo 2019400245	Eadtech Produtos E Serviços Para Educação Editora S/A	29.104,00
Processo 2018400220	Fattoria Web Cons.	55.319,28
Nota Fiscal 788	Fattoria Web Consultoria e Desenvolvimento em Informática Ltda.	55.319,28
TOTAL	312.418,67

TRANSFERÊNCIAS LEGAIS

Favorecido	Valor
Cota-Parte ao Conselho Federal de Administração ref. a Dezembro de 2020	300.308,99
TOTAL	300.308,99

Tabela 13 – Dívidas e ônus reais



CONSELHO REGIONAL DE ADMINISTRAÇÃO DO RIO DE JANEIRO / CRA-RJ

Autarquia Federal de fiscalização profissional (Lei nº4.769/65)

Rua Professor Gabizo, 197, Ed. Belmiro Siqueira, Tijuca – Rio de Janeiro/RJ CEP 20271-064

Tel: 21-3872-9550 – E-mail: secretaria@cra-rj.org.br - Site: www.cra-rj.org.br

ANEXO XI – ORÇAMENTO ANUAL

Descrição	RECEITA							
	Dotação Inicial		Suplementação		Redução		Orçamento Final	
	2019	2020	2019	2020	2019	2020	2019	2020
RECEITA	19.294.700,00	21.356.000,00	741.000,00	400.000,00	0,00	2.734.000,00	19.969.700,00	19.022.000,00
RECEITAS CORRENTES	19.294.700,00	21.201.000,00	741.000,00	400.000,00	66.000,00	2.579.000,00	19.969.700,00	19.022.000,00
RECEITA TRIBUTÁRIA - MULTAS DE INFRAÇÃO	321.700,00	293.300,00	11.500,00	0,00	0,00	200.000,00	333.200,00	93.300,00
CONTRIBUIÇÕES - ANUIDADES	16.594.200,00	14.228.700,00	640.000,00	400.000,00	0,00	0,00	17.234.200,00	14.628.700,00
RECEITAS DE SERVIÇOS	1.282.900,00	1.472.600,00	89.500,00	0,00	0,00	539.000,00	1.372.400,00	933.600,00
FINANCEIRAS	893.900,00	1.001.500,00	0,00	0,00	66.000,00	530.000,00	827.900,00	471.500,00
TRANSFERÊNCIAS CORRENTES - SUBVENÇÕES	200.000,00	200.000,00	0,00	0,00	0,00	200.000,00	200.000,00	0,00
OUTRAS RECEITAS CORRENTES	2.000,00	4.004.900,00	0,00	0,00	0,00	1.110.000,00	333.200,00	2.894.900,00
OUTRAS RECEITAS CORRENTES	2.000,00	4.004.900,00	0,00	0,00	0,00	1.110.000,00	2.000,00	2.894.900,00
DÍVIDA ATIVA	0,00	4.002.900,00	0,00	0,00	0,00	1.110.000,00	333.200,00	2.892.900,00
INDENIZAÇÕES RESTITUIÇÕES E	2.000,00	2.000,00	0,00	0,00	0,00	0,00	333.200,00	2.000,00
RECEITAS DE CAPITAL	0,00	30.000,00	0,00	0,00	0,00	30.000,00	0,00	0,00
ALIENAÇÕES DE BENS	0,00	30.000,00	0,00	0,00	0,00	30.000,00	0,00	0,00
SUPERÁVIT FINANCEIRO	0,00	125.000,00	0,00	0,00	0,00	125.000,00	0,00	0,00
SUPERÁVIT FINANCEIRO	0,00	125.000,00	0,00	0,00	0,00	125.000,00	0,00	0,00



CONSELHO REGIONAL DE ADMINISTRAÇÃO DO RIO DE JANEIRO / CRA-RJ

Autarquia Federal de fiscalização profissional (Lei nº4.769/65)

Rua Professor Gabizo, 197, Ed. Belmiro Siqueira, Tijuca – Rio de Janeiro/RJ CEP 20271-064

Tel: 21-3872-9550 – E-mail: secretaria@cra-rj.org.br - Site: www.cra-rj.org.br

ANEXO XII – ORÇAMENTO ANUAL

DESPESA								
Descrição	Dotação Inicial		Suplementação		Redução		Orçamento Final	
	2019	2020	2019	2020	2019	2020	2019	2020
DESPESA	19.294.700,00	21.356.000,00	874.650,00	227.400,00	199.650,00	2.561.400,00	19.969.700,00	19.022.000,00
DESPESAS CORRENTES	19.094.700,00	20.921.000,00	808.450,00	227.400,00	199.650,00	2.192.800,00	19.703.500,00	18.955.600,00
PESSOAL E ENCARGOS SOCIAIS	6.484.900,00	7.399.700,00	397.148,04	0,00	0,00	2.000,00	6.882.048,04	7.397.700,00
REMUNERAÇÃO PESSOAL	5.059.800,00	5.705.400,00	274.356,55	0,00	0,00	2.000,00	5.334.156,55	5.703.400,00
ENCARGOS PATRONAIS	1.425.100,00	1.694.300,00	122.791,49	0,00	0,00	0,00	1.547.891,49	1.694.300,00
OUTRAS DESP. CORRENTES	7.861.800,00	8.282.100,00	165.351,96	2.400,00	158.000,00	1.784.800,00	7.869.151,96	6.499.700,00
BENEFÍCIOS A PESSOAL	2.572.600,00	2.706.900,00	58.651,96		0,00	430.900,00	2.631.251,96	2.276.000,00
USO DE BENS E SERVIÇOS	5.289.200,00	5.575.200,00	106.700,00	2.400,00	158.000,00	1.353.900,00	5.237.900,00	4.223.700,00
MATERIAL DE CONSUMO	199.200,00	311.700,00	106.700,00	0,00	0,00	126.100,00	305.900,00	185.600,00
DIÁRIAS	344.100,00	409.600,00	0,00	0,00	47.000,00	266.500,00	297.100,00	143.100,00
PASSAGENS	73.300,00	80.000,00	0,00	0,00	23.197,95	30.000,00	50.102,05	50.000,00
HOSPEDAGEM E ALIMENTAÇÃO	5.900,00	2.000,00	0,00	0,00	5.500,00	2.000,00	400,00	0,00
DESPESA COM LOCOMOÇÃO	56.700,00	36.700,00	0,00	2.400,00	18.900,00	0,00	37.800,00	39.100,00
SERVIÇOS DE TERCEIROS	4.610.000,00	4.735.200,00	0,00	0,00	63.402,05	929.300,00	4.546.597,95	3.805.900,00



CONSELHO REGIONAL DE ADMINISTRAÇÃO DO RIO DE JANEIRO / CRA-RJ

Autarquia Federal de fiscalização profissional (Lei nº4.769/65)

Rua Professor Gabizo, 197, Ed. Belmiro Siqueira, Tijuca – Rio de Janeiro/RJ CEP 20271-064

Tel: 21-3872-9550 – E-mail: secretaria@cra-rj.org.br - Site: www.cra-rj.org.br

TRIBUTÁRIAS CONTRIBUTIVAS	E	508.900,00	489.800,00	109.150,00	199.000,00	0,00	0,00	618.050,00	688.800,00
DEMAIS DESP. CORRENTES		96.000,00	219.600,00	0,00	0,00	41.650,00	39.000,00	54.350,00	180.600,00
TRANSFERÊNCIAS CORRENTES - COTA PARTE CFA		3.783.100,00	4.157.100,00	135.000,00	0,00		367.000,00	3.918.100,00	3.790.100,00
FINANCEIRAS		360.000,00	372.700,00	1.800,00	26.000,00	0,00	0,00	361.800,00	398.700,00
JUROS E ENCARGOS		0,00	1.500,00	0,00	3.000,00	0,00	0,00	0,00	4.500,00
SERVIÇOS BANCÁRIOS		360.000,00	371.200,00	1.800,00	23.000,00	0,00	0,00	361.800,00	394.200,00
DESPESAS DE CAPITAL		200.000,00	435.000,00	66.200,00	0,00	0,00	368.600,00	266.200,00	66.400,00
INVESTIMENTOS		200.000,00	235.000,00	66.200,00	0,00	0,00	168.600,00	266.200,00	66.400,00
OBRAS, INSTALAÇÕES REFORMAS	E	10.000,00	80.000,00	42.200,00	0,00	0,00	61.200,00	52.200,00	18.800,00
EQUIPAMENTOS MATERIAIS PERMANENTES	E	190.000,00	155.000,00	24.000,00	0,00	0,00	107.400,00	214.000,00	47.600,00
INVERSÕES FINANCEIRAS		0,00	200.000,00	0,00	0,00	0,00	200.000,00	0,00	0,00
AQUISIÇÃO DE IMÓVEIS		0,00	200.000,00	0,00	0,00	0,00	200.000,00	0,00	0,00



CONSELHO REGIONAL DE ADMINISTRAÇÃO DO RIO DE JANEIRO / CRA-RJ

Autarquia Federal de fiscalização profissional (Lei nº4.769/65)

Rua Professor Gabizo, 197, Ed. Belmiro Siqueira, Tijuca – Rio de Janeiro/RJ CEP 20271-064

Tel: 21-3872-9550 – E-mail: secretaria@cra-rj.org.br - Site: www.cra-rj.org.br

ANEXO XIII – REALIZAÇÃO DA RECEITA

Realização da Receita (Resumida)						
Descrição	Orçado (Dotações + Reformulações)		Receita Bruta (Total das Receitas Realizadas)		Diferença (Orçado - Arrecadado)	
	2019	2020	2019	2020	2019	2020
RECEITA	19.969.700,00	19.022.000,00	19.586.681,16	17.723.498,44	383.018,84	1.298.501,56
RECEITAS CORRENTES	19.969.700,00	19.022.000,00	19.586.681,16	17.723.498,44	383.018,84	4.766,75
RECEITA TRIBUTÁRIA - MULTAS DE INFRAÇÃO	333.200,00	93.300,00	326.669,54	88.533,25	6.530,46	4.766,75
CONTRIBUIÇÕES - ANUIDADES	17.234.200,00	14.628.700,00	17.019.752,95	14.917.520,81	214.447,05	-288.820,81
RECEITAS DE SERVIÇOS	1.372.400,00	933.600,00	1.332.541,15	804.215,51	39.858,85	129.384,49
FINANCEIRAS	827.900,00	471.500,00	709.717,52	438.626,02	118.182,48	32.873,98
TRANSFERÊNCIAS CORRENTES - SUBVENÇÕES	200.000,00	0,00	198.000,00	0,00	2.000,00	0,00
OUTRAS RECEITAS CORRENTES	2.000,00	2.894.900,00	0,00	1.474.602,85	2.000,00	1.420.297,15
DÍVIDA ATIVA	0,00	2.892.900,00	0,00	1.474.602,85	0,00	1.418.297,15
INDENIZAÇÕES E RESTITUIÇÕES	2.000,00	2.000,00	0,00	0,00	2.000,00	2.000,00



CONSELHO REGIONAL DE ADMINISTRAÇÃO DO RIO DE JANEIRO / CRA-RJ

Autarquia Federal de fiscalização profissional (Lei nº4.769/65)

Rua Professor Gabizo, 197, Ed. Belmiro Siqueira, Tijuca – Rio de Janeiro/RJ CEP 20271-064

Tel: 21-3872-9550 – E-mail: secretaria@cra-rj.org.br - Site: www.cra-rj.org.br

ANEXO XIV – EXECUÇÃO DAS DESPESAS

Execução das Despesas (Resumida)								
DESPESAS CORRENTES								
Descrição	Empenhada		Liquidada		RP não processados		Valores Pagos	
	2019	2020	2019	2020	2019	2020	2019	2020
DESPESAS CORRENTES	19.441.375,19	18.004.960,02	19.441.375,19	18.004.960,02	0,00	0,00	18.653.953,69	16.803.485,03
PESSOAL E ENCARGOS SOCIAIS	6.881.190,70	7.234.778,29	6.881.190,70	7.234.778,29	0,00	0,00	6.739.613,57	6.796.062,51
OUTRAS DESPESAS CORRENTES	7.656.909,70	6.209.086,86	7.656.909,70	6.209.086,86	0,00	0,00	7.208.806,13	5.747.091,83
TRIBUTÁRIAS E CONTRIBUTIVAS	563.942,79	487.712,90	4.419.043,72	487.712,90	0,00	0,00	4.221.302,92	487.257,71
TRIBUTOS	563.942,79	487.712,90	563.942,79	487.712,90	0,00	0,00	562.844,51	487.257,71
DEMAIS DESPESAS CORRENTES	47.562,24	152.387,72	47.562,24	152.387,72	0,00	0,00	47.562,24	152.387,72
TRANSFERÊNCIAS CORRENTES - COTA PARTE CFA	3.855.100,93	3.535.992,58	3.855.100,93	3.535.992,58	0,00	0,00	3.658.458,41	3.235.683,59
FINANCEIRAS	360.368,83	385.001,67	360.368,83	385.001,67	0,00	0,00	360.368,83	385.001,67
DESPESAS DE CAPITAL								
DESPESAS DE CAPITAL	231.249,43	49.252,34	231.249,43	49.252,34	0,00	0,00	219.499,44	49.252,34
INVESTIMENTOS	231.249,43	49.252,34	231.249,43	49.252,34	0,00	0,00	219.499,44	49.252,34
TOTAL GERAL (DESPESA CORRENTE + DESPESA DE CAPITAL)	19.672.624,62	18.054.212,36	19.672.624,62	18.054.212,36	0,00	0,00	18.873.453,13	16.852.737,37



CONSELHO REGIONAL DE ADMINISTRAÇÃO DO RIO DE JANEIRO / **CRA-RJ**

Autorquia Federal de fiscalização profissional (Lei nº4.769/65)
Rua Professor Gabizo, 197, Ed. Belmiro Siqueira, Tijuca – Rio de Janeiro/RJ CEP 20271-064
Tel: 21-3872-9550 – E-mail: secretaria@cra-rj.org.br - Site: www.cra-rj.org.br

ANEXO XV - DECLARAÇÃO DE RENDIMENTOS E DE BENS

De acordo com o Art. 2º, parágrafo 7º, alínea "a" da Lei nº 8.730/93, regulamentado pelo inciso VIII do Art. 24 da Instrução Normativa nº 04, de 24 de dezembro de 1996, da Secretaria Federal de Controle, publicada no Diário Oficial da União nº 251, de 27 de dezembro de 1996, DECLARO, que os Agentes Responsáveis, os Membros da Diretoria Executiva e do Plenário, bem como o encarregado do Setor Financeiro, deste Conselho, estão em dia com a exigência de apresentação da DECLARAÇÃO de Rendimentos e de Bens, estando as mesmas arquivadas neste Regional, conforme exigências do Art. 4º da referida lei.

DECLARO ainda, que os mesmos se encontram em dia com o pagamento das anuidades devidas a este Conselho Regional.

Rio de Janeiro, 26 de janeiro de 2021.

Adm. Luiz Miller de Oliveira
Chefe da Assessoria de Recursos Humanos
CRA/RJ Nº20-25898



CONSELHO REGIONAL DE ADMINISTRAÇÃO DO RIO DE JANEIRO / **CRA-RJ**

Autarquia Federal de fiscalização profissional (Lei nº4.769/65)
Rua Professor Gabizo, 197, Ed. Belmiro Siqueira, Tijuca – Rio de Janeiro/RJ CEP 20271-064
Tel: 21-3872-9550 – E-mail: secretaria@cra-rj.org.br - Site: www.cra-rj.org.br

ANEXO XVI

DEMONSTRATIVO DAS AÇÕES DE FISCALIZAÇÃO

COLETA DE DADOS - EXERCÍCIO/2020		
1	Ofícios expedidos pelo Setor de Fiscalização, solicitando documentos para análise	14.217
2	Intimações expedidas para Pessoa Jurídica	0
3	Intimações expedidas para Pessoa Física	06
4	Processos de Fiscalização de PJ em andamento, objetivando o registro de empresas	18.245
5	Processos de Fiscalização de PJ em andamento, objetivando coibir o exercício ilegal da Profissão de Administrador pelos seus funcionários (convivência)	1
6	Processos de Fiscalização de PF (exercício ilegal da Profissão, em andamento)	0
7	Processos de Fiscalização de PJ julgados pelo Plenário do CRA	64
8	Processos de Fiscalização de PF julgados pelo Plenário do CRA	0
9	Processos de Fiscalização de PJ encaminhados ao CFA em grau de recurso	15
10	Processos de Fiscalização de PF encaminhados ao CFA em grau de recurso	0



CONSELHO REGIONAL DE ADMINISTRAÇÃO DO RIO DE JANEIRO / **CRA-RJ**

Autarquia Federal de fiscalização profissional (Lei nº4.769/65)
Rua Professor Gabizo, 197, Ed. Belmiro Siqueira, Tijuca – Rio de Janeiro/RJ CEP 20271-064
Tel: 21-3872-9550 – E-mail: secretaria@cra-rj.org.br - Site: www.cra-rj.org.br

ANEXO XVII

DEMONSTRATIVO DAS AÇÕES DE REGISTRO DE PESSOA JURÍDICA E FÍSICA

DADOS DE PESSOAS FÍSICAS	TOTAIS
Registros Ativos	50.198
Registros Quitos	27.054
Registros Licenciados	3.141
Registros Cancelados	36.111
Registros Transferidos	1.382

DADOS DE PESSOAS JURÍDICAS	TOTAIS
Registros Ativos	5.495
Registros Quitos	2.352
Registros Cancelados	5.246
Registros Transferidos	-



CONSELHO REGIONAL DE ADMINISTRAÇÃO DO RIO DE JANEIRO / **CRA-RJ**

Autarquia Federal de fiscalização profissional (Lei nº4.769/65)
Rua Professor Gabizo, 197, Ed. Belmiro Siqueira, Tijuca – Rio de Janeiro/RJ CEP 20271-064
Tel: 21-3872-9550 – E-mail: secretaria@cra-rj.org.br - Site: www.cra-rj.org.br

ANEXO XVIII

DEMONSTRATIVO DAS AÇÕES DA ASSESSORIA DE RELAÇÕES ACADÊMICAS

	Encontros
Palestra Institucional (Faculdades e Escola Técnica)	37
Palestra de Registro Profissional	21
Reuniões com Coordenadores/Professores	20
Reuniões com empresas	02
Eventos realizados	02
Visita Técnica na sede do CRA-RJ	-
TOTAL	



CONSELHO REGIONAL DE ADMINISTRAÇÃO DO RIO DE JANEIRO / **CRA-RJ**

Autarquia Federal de fiscalização profissional (Lei nº4.769/65)
Rua Professor Gabizo, 197, Ed. Belmiro Siqueira, Tijuca – Rio de Janeiro/RJ CEP 20271-064
Tel: 21-3872-9550 – E-mail: secretaria@cra-rj.org.br - Site: www.cra-rj.org.br

ANEXO XIX

ROL DE RESPONSÁVEIS

Nome	Período de Gestão	Função	Segmento
Wallace de Souza Vieira	08.01.2019 a 31.12.2020	Presidente	Plenário
Elizabeth da Costa Bastos	08.01.2019 a 31.12.2020	Vice-Presidente de Planejamento e Desenvolvimento Institucional	Plenário
Carlos Roberto Fernandes de Araujo	08.01.2019 a 31.12.2020	Vice-Presidente de Administração e Finanças	Plenário
Antonio Rodrigues de Andrade	08.01.2019 a 31.12.2020	Vice-Presidente de Educação, Estudos e Pesquisas	Plenário
Leocir Dal Pai	08.01.2019 a 31.12.2020	Vice-Presidente de Registro Profissional	Plenário
Francisco Carlos Santos de Jesus	08.01.2019 a 31.12.2020	Vice-Presidente de Fiscalização	Plenário

FORMULÁRIO PARA CADASTRAMENTO DE ENTIDADES NO ROL DE RESPONSÁVEIS DO SIAFI

DADOS DA ENTIDADE

UNIDADE GESTORA NR:

NOME DA ENTIDADE: CONSELHO REGIONAL DE ADMINISTRAÇÃO-RJ

CGC: 27.907.518/0001-60

ENDEREÇO: RUA PROFESSOR GABIZO,197

MUNICÍPIO: RIO DE JANEIRO UF: RJ CEP: 20271-064

TELEFONE: 3872-9550

ATO DE CRIAÇÃO / NR / DATA: LEI 4769, de 09/09/65, regulamentada pelo Decreto nº 61934, de 22 de dezembro de 1967.



CONSELHO REGIONAL DE ADMINISTRAÇÃO DO RIO DE JANEIRO / CRA-RJ

Autarquia Federal de fiscalização profissional (Lei nº4.769/65)
 Rua Professor Gabizo, 197, Ed. Belmiro Siqueira, Tijuca – Rio de Janeiro/RJ CEP 20271-064
 Tel: 21-3872-9550 – E-mail: secretaria@cra-rj.org.br - Site: www.cra-rj.org.br

NOME DO RESPONSÁVEL	CARGO OU FUNÇÃO	CPF – CADASTRO PESSOA FÍSICA	PERÍODO DE GESTÃO	INVESTIDURA ATA DE POSSE			DESLIGAMENTO ATA DE POSSE SUCESSOR		
				TIPO	Nº	DATA	TIPO	Nº	DATA
Adm. Wallace de Souza Vieira	Presidente	011.850.807-49	08/01/2019 a 30/12/2020	ATA	3996	08/01/2019			
Adm. Elizabeth da Costa Bastos	VP de Planej.e Desenvolvimento Institucional	036.524.977-75	08/01/2019 a 30/12/2020	ATA	3996	08/01/2019			
Adm. Carlos Roberto Fernandes de Araujo	VP de Administração e Finanças	228.306.777-49	08/01/2019 a 30/12/2020	ATA	3996	08/01/2019			
Adm. Antonio Rodrigues de Andrade	VP de Educação, Estudos e Pesquisas	496.073.327-68	08/01/2019 a 30/12/2020	ATA	3996	08/01/2019			
Adm. Leocir Dal Pai	VP de Registro Profissional	377.535.840-49	08/01/2019 a 30/12/2020	ATA	3996	08/01/2019			
Adm. Francisco Carlos Santos de Jesus	VP de Fiscalização	504.461.347-91	08/01/2019 a 30/12/2020	ATA	3996	08/01/2019			

11. NOME DO CONSELHEIRO: ADM. WALLACE DE SOUZA VIEIRA
 12. CPF: 011.850.807-59
 13. ATO DE NOMEAÇÃO / NR / DATA: ATA DE POSSE Nº 3996, DE 08/01/2019
 14. PERÍODO DE RESPONSABILIDADE: DE 08.01.2019 a 31.12.2020
 15. ENDEREÇO RESIDENCIAL: RUA GENERAL VENÂNCIO FLORES, 84 APTº 403 LEBLON
 16. MUNICÍPIO: RIO DE JANEIRO 17. UF: RJ 18. CEP: 22441-090
 19. CONSELHEIRO SUPLENTE: ADM. PAULO ROBERTO DE ABREU HOLLANDA
 20. CPF: 374.782.737-34
 21. ATO DE NOMEAÇÃO / Nº 3996 DATA: 08/01/2019
 22. ENDEREÇO RESIDENCIAL: RUA GENERAL GOIS MONTEIRO Nº64/901 - BOTAFOGO
 23. MUNICÍPIO: RIO DE JANEIRO 24. UF: RJ 25. CEP: 22290-080

11. NOME DO CONSELHEIRO: ADM. ELIZABETH DA COSTA BASTOS
 12. CPF: 036.524.977-75
 13. ATO DE NOMEAÇÃO / NR / DATA: ATA DE POSSE Nº 3996 DE 08.01.2019
 14. PERÍODO DE RESPONSABILIDADE: DE 08.01.2019 a 31.12.2020
 15. ENDEREÇO RESIDENCIAL: RUA RIO PRETO Nº 55 APTO.101-FUNDOS / GRAMACHO
 16. MUNICÍPIO: DUQUE DE CAXIAS 17. UF: RJ 18. CEP: 25035-390
 19. CONSELHEIRO SUPLENTE: ADM. ELIONEIDE DE SOUZA SILVA VENÂNCIO
 20. CPF: 092.532.622-49
 21. ATO DE NOMEAÇÃO / NR 3996 DATA: 08.01.2019
 22. ENDEREÇO RESIDENCIAL: RUA RAIMUNDO CORREIA 20 APTO.202 - COPACABANA
 23. MUNICÍPIO: RIO DE JANEIRO 24. UF: RJ 25. CEP: 22040-042



CONSELHO REGIONAL DE ADMINISTRAÇÃO DO RIO DE JANEIRO / CRA-RJ

Autarquia Federal de fiscalização profissional (Lei nº4.769/65)
Rua Professor Gabizo, 197, Ed. Belmiro Siqueira, Tijuca – Rio de Janeiro/RJ CEP 20271-064
Tel: 21-3872-9550 – E-mail: secretaria@cra-rj.org.br - Site: www.cra-rj.org.br

11. NOME DO CONSELHEIRO: ADM. CARLOS ROBERTO FERNANDES DE ARAUJO
12. CPF: 228.306.777-49
13. ATO DE NOMEAÇÃO / NR / DATA: ATA DE POSSE Nº 3996 DE 08/01/2019
14. PERÍODO DE RESPONSABILIDADE: DE 08.01.2019 A 31.12.2020
15. ENDEREÇO RESIDENCIAL: AVENIDA ATLÂNTICA Nº 720 APTO.901 - LEME
16. MUNICÍPIO: RIO DE JANEIRO 17. UF: RJ 18. CEP: 22010-000
19. CONSELHEIRO SUPLENTE: ADM. MANOEL FRANCISCO D' OLIVEIRA
20. CPF: 354.120.387-00
21. ATO DE NOMEAÇÃO / NR / DATA: ATA DE POSSE Nº 3996, DE 08.01.2019
22. ENDERÇO RESIDENCIAL: RUA MAJOR ZOROASTRO FIRMO, 49 SÃO CAETANO
23. MUNICÍPIO: CAMPOS DE GOYTACAZES 24b.UF: RJ 25: CEP: 28043-310

11. NOME DO CONSELHEIRO: ADM. ANTONIO RODRIGUES DE ANDRADE
12. CPF: 496.073.327-68
13. ATO DE NOMEAÇÃO / NR / DATA: ATA DE POSSE Nº 3996, DE 08.01.2019
14. PERÍODO DE RESPONSABILIDADE: DE 08.01.2019 A 31.12.2020
15. ENDEREÇO RESIDENCIAL: RUA BARÃO DE ITAPAGIPE Nº 401 APTO 1202BL.02 – RIO COMPRIDO
16. MUNICÍPIO: RIO DE JANEIR 17. UF: RJ 18. CEP: 20261-000
19. CONSELHEIRO SUPLENTE: FERNANDA MARIA SPINELLI TAUIL RODRIGUES
20. CPF: 010.730.767-76
21. ATO DE NOMEAÇÃO / NR 3996 DATA: 08.01.2019
22. ENDERÇO RESIDENCIAL: AVENIDA JORNALISTA FRANCISCO TORRES Nº 251 APTO.402 - ICARAÍ
23. MUNICÍPIO: NITERÓI 24. UF: RJ 25. CEP: 24230-003

11. NOME DO CONSELHEIRO: ADM. LEOCIR DAL PAI
12. CPF: 377.535.840-49
13. ATO DE NOMEAÇÃO / NR / DATA: ATA DE POSSE Nº 3996, DE 08/01/2019
14. PERÍODO DE RESPONSABILIDADE: DE 08.01.2019 A 31.12.2020
15. ENDEREÇO RESIDENCIAL: RUA DR.TAVARES DE MACEDO Nº 20 BL.B APTO.1401 - ICARAÍ
16. MUNICÍPIO: NITERÓI 17. UF: RJ 18. CEP: 24220-211
19. CONSELHEIRO SUPLENTE: ADM. SUELY SANTOS MOTTA
20. CPF: 028.558.157-03
21. ATO DE NOMEAÇÃO / NR / DATA: ATA DE POSSE Nº 3996, DE 08/01/2019
22. ENDERÇO RESIDENCIAL: RUA AMILCAR DE CASTRO,150 APTO.701 BL.02 – BARRA DA TIJUCA
23. MUNICÍPIO: RIO DE JANEIRO 24. UF: RJ 25. CEP: 22775-053

11. NOME DO CONSELHEIRO: ADM. FRANCISCO CARLOS SANTOS DE JESUS
12. CPF: 504.461.347-91
13. ATO DE NOMEAÇÃO / NR / DATA: ATA DE POSSE Nº 3996 DE 08.01.2019
14. PERÍODO DE RESPONSABILIDADE: DE 08.01.2019 A 31.12.2020
15. ENDEREÇO RESIDENCIAL: RUA JAIME PERDIGÃO Nº 199 APTO.301 – TAUÁ / ILHA DO GOVERNADOR
16. MUNICÍPIO: RIO DE JANEIRO 17. UF: RJ 18. CEP: 21920-240
19. CONSELHEIRO SUPLENTE: ADM. REINALDO FAISSAL
20. CPF: 329.638.747-15
21. ATO DE NOMEAÇÃO / NR / DATA: ATA DE POSSE Nº 3996 DE 08.01.2019
22. ENDERÇO RESIDENCIAL: ESTRADA DO CAPENHA Nº 1431 BL.01 APTO.701 – PECHINCHA/JACAREPAGUÁ
23. MUNICÍPIO: RIO DE JANEIRO 24. UF: RJ 25. CEP: 22743-041



CONSELHO REGIONAL DE ADMINISTRAÇÃO DO RIO DE JANEIRO / CRA-RJ

Autarquia Federal de fiscalização profissional (Lei nº4.769/65)
Rua Professor Gabizo, 197, Ed. Belmiro Siqueira, Tijuca – Rio de Janeiro/RJ CEP 20271-064
Tel: 21-3872-9550 – E-mail: secretaria@cra-rj.org.br - Site: www.cra-rj.org.br

ANEXO XX

PARECER DA COMISSÃO PERMANENTE DE TOMADA DE CONTAS

Os abaixo assinados membros da Comissão Permanente de Tomada de Contas deste CRA/RJ, vem declarar pelo presente que examinaram o Relatório de Gestão, Balancetes e Balanços referente ao exercício de 2020, achando-os em ordem e confeccionados de acordo com a legislação vigente, opinando favoravelmente à aprovação dos referidos documentos pelo Plenário deste CRA/RJ.

Rio de Janeiro, 26 de janeiro de 2021.

Adm. Agamêmnom Rocha Souza
Presidente da CPTC
CRA-RJ nº 01-11655

Adm. Paulo Roberto de Abreu Hollanda
Membro da CPTC
CRA-RJ nº 01-09787

Tecnol. Waldir Irineu da Silva Junior
Membro da CPTC
CRA-RJ nº 03-00963