



CONSELHO REGIONAL DE ADMINISTRAÇÃO DO RIO DE JANEIRO / **CRA-RJ**

Autarquia Federal de fiscalização profissional (Lei nº4.769/65)

Rua Professor Gabizo, 197, Ed. Belmiro Siqueira, Tijuca – Rio de Janeiro/RJ CEP 20271-064

Tel: 21-3872-9550 – E-mail: secretaria@cra-rj.org.br - Site: www.cra-rj.org.br

2.3.2 Apresentação do Plenário do CRA-RJ:

- O Plenário do CRA-RJ é o órgão de deliberação no âmbito de sua jurisdição.

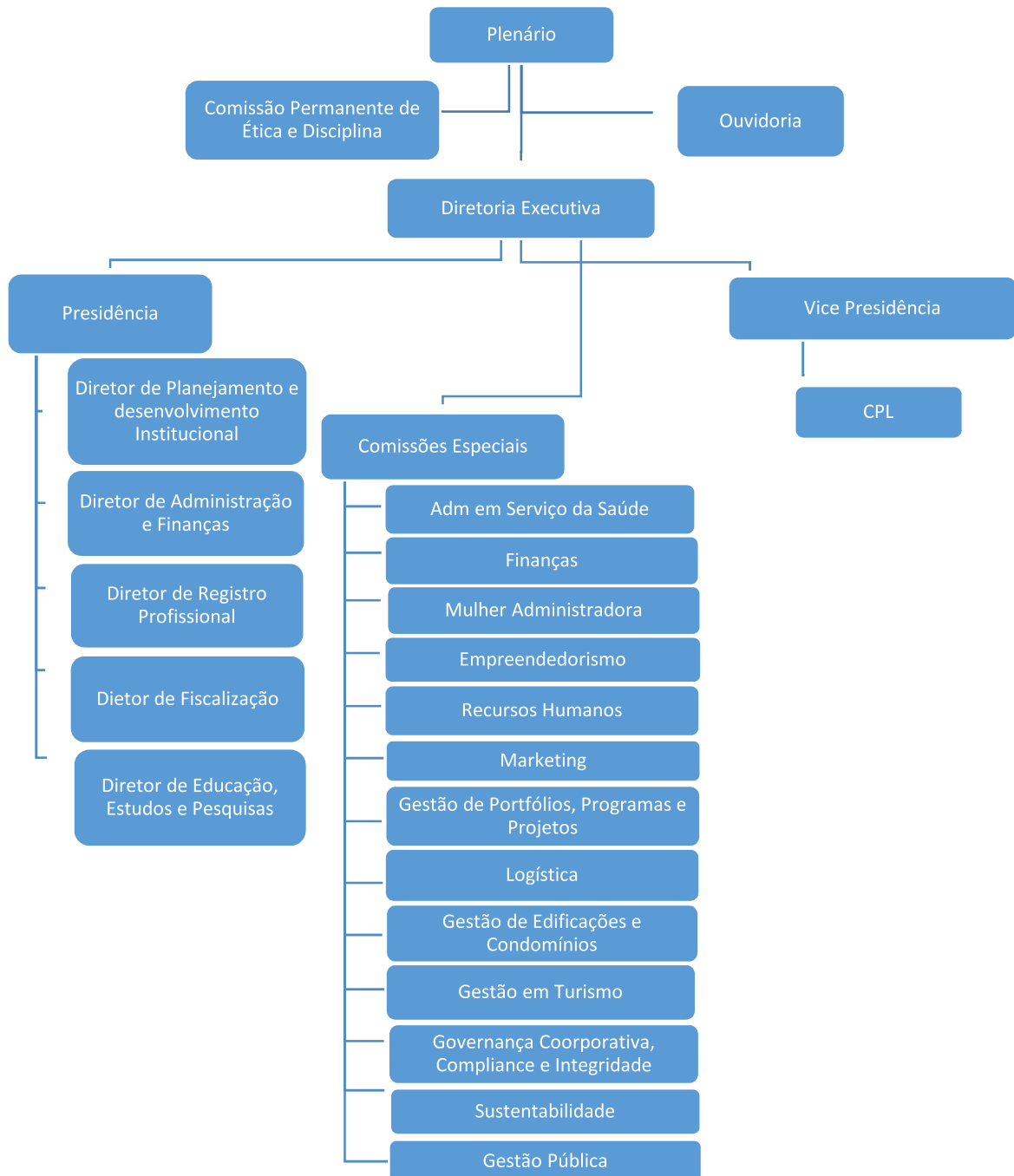

Figura 2 – Plenário do CRA-RJ e estrutura de governança