

03 VISTA 1  
ESC.: 1/25

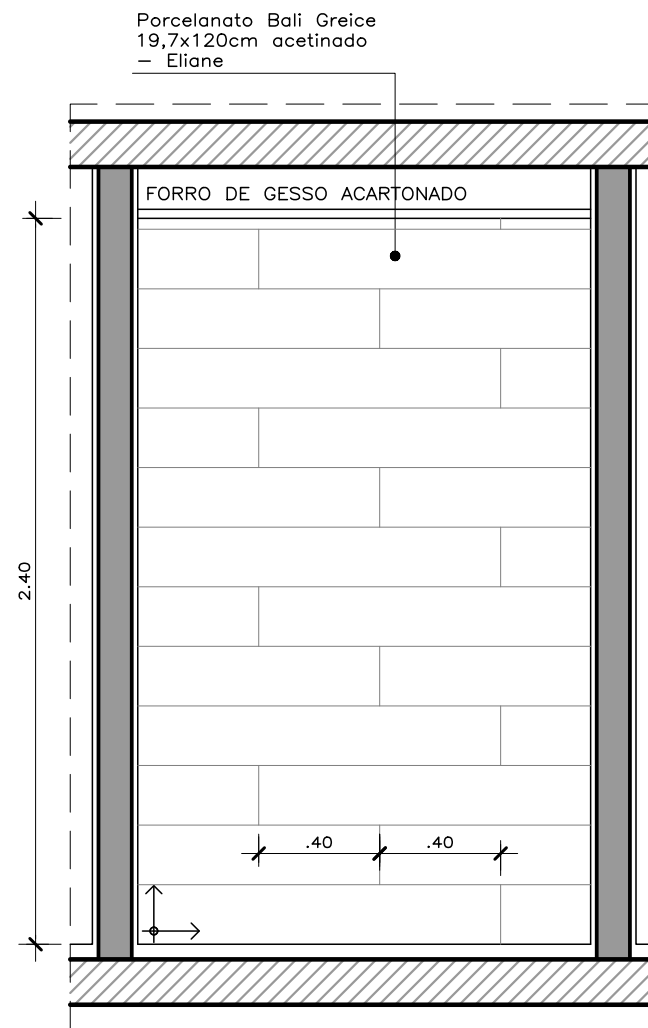

04 VISTA 2  
ESC.: 1/25

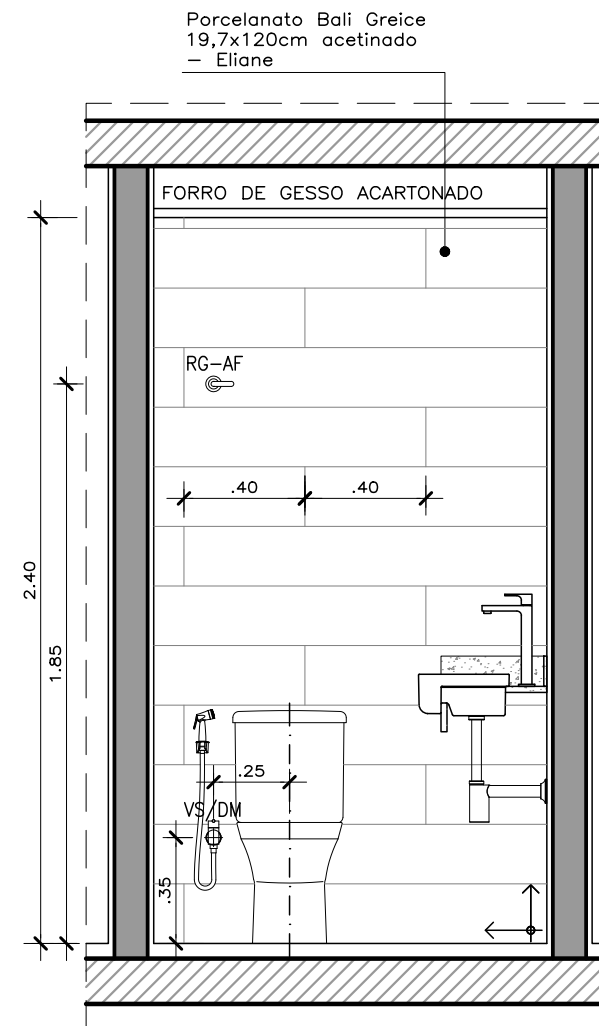
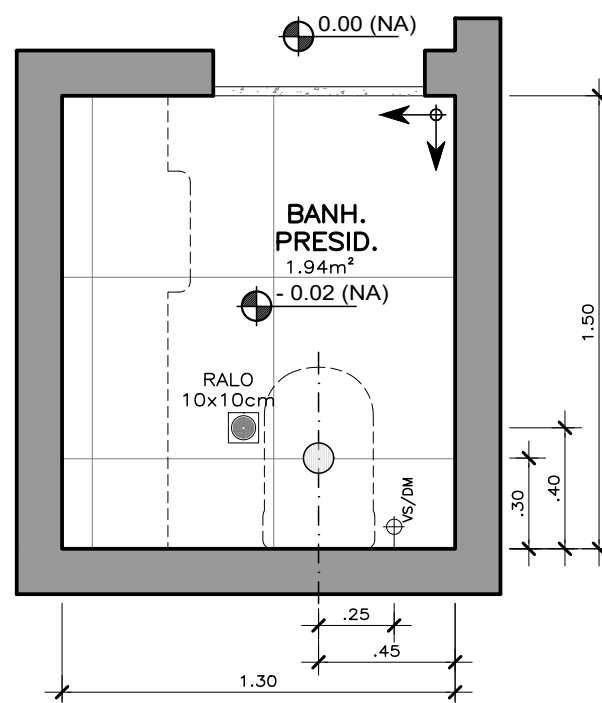
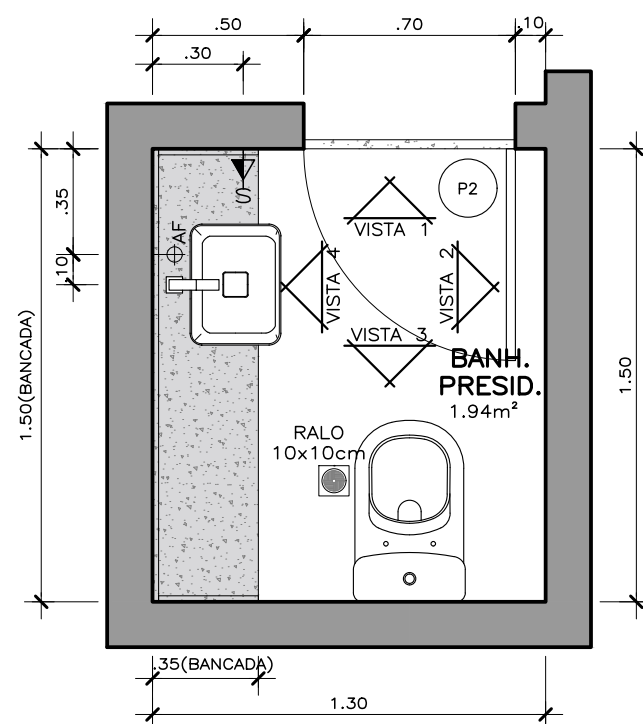

05 VISTA 3  
ESC.: 1/25

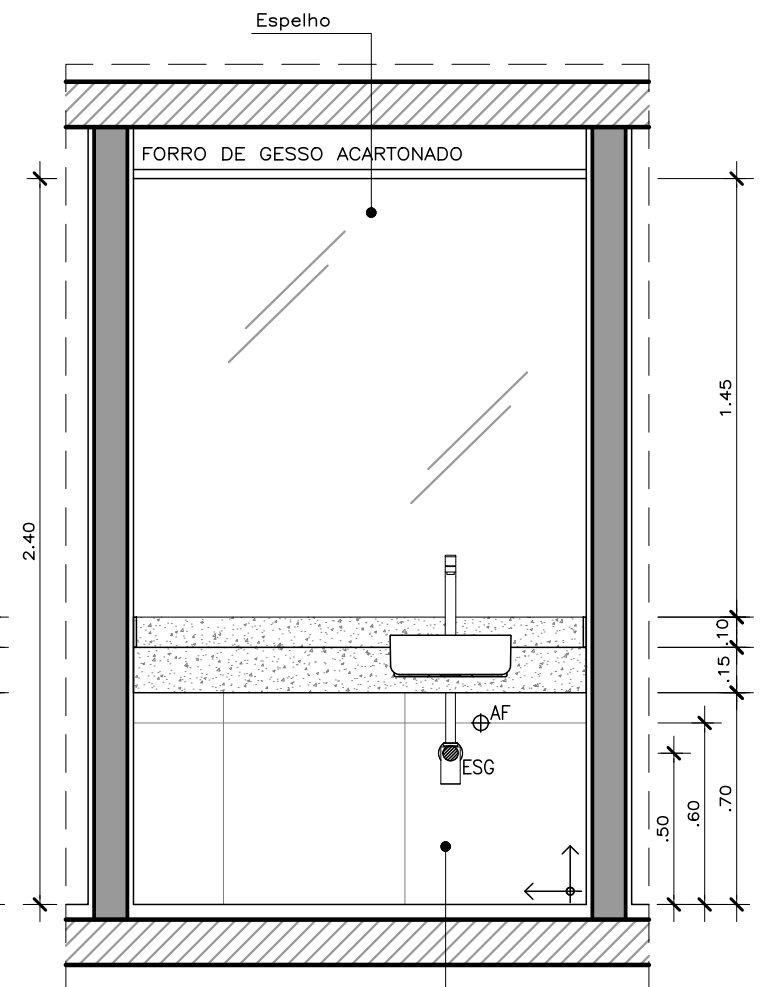

06 VISTA 4  
ESC.: 1/25

Porcelanato Munari  
60x60cm cimento  
acetinado RET. - Eliane

REV 01: Revisão dos comentários referente a reunião do dia 09/04/2024

REV 00: Emissão Inicial - Liberado para Orçamento

PROJETO

Conselho Regional de Administração - CRA

ENDEREÇO: Rua Professor Gabizo, 197 - Tijuca, Rio de Janeiro - RJ

ETAPA

PROJETO EXECUTIVO - 7º PAVTO

TÍTULO  
DETALHAMENTO - BANHEIRO PRESIDÊNCIA

DATA  
26/03/2024

REVISÃO

01

ESCALA  
1/25

PRANCHA N.:



007