

REVISTA ADMINISTRAÇÃO

ANO VI - EDIÇÃO 120



Novo benefício! Registrados no CRA-RJ agora têm direito a benefícios do Sesc
pág. 15

Empregabilidade! Além do Cadastro de RT, CRA-RJ cria para consultores e professores
pág. 24

Parceria com o Sebrae promove diversas oficinas e palestras de capacitação
pág. 30



O maior evento da história da Administração Brasileira!

A Revista Administração é uma publicação do CRA-RJ. As opiniões emitidas nas entrevistas e artigos publicados em cada edição são de inteira responsabilidade de seus autores.

DIRETORIA

Presidente:

Adm. Wagner Siqueira

Vice-Presidente:

Adm. Josué José da Silva

Diretor de Planejamento e

Desenvolvimento Institucional:

Adm. Luiz Cezar Vasques

Diretor de Administração e Finanças:

Adm. Miguel Marun

Diretor de Educação, Estudos e Pesquisas:

Adm. Jucimar Secchin

Diretora de Registro Profissional:

Adm. Maria de Fátima Ribeiro

Conselheiros Titulares:

Tecnol. Edison Sanromã

Adm. Fernanda Spinelli Tauil

Adm. Firmino Carneiro

Adm. Jucimar Secchin

Adm. Josué José da Silva

Adm. Leocir Dal Pai

Adm. Luiz Cezar Vasques

Adm. Maria de Fátima Ribeiro

Adm. Miguel Marun

Adm. Paulo Hollanda

Adm. Renata Motta Vasconcellos

Adm. Wagner Siqueira

Conselheiros Suplentes:

Adm. Ana Shirley de França Moraes

Tecnol. André de Oliveira

Adm. Carlos Alexandre Duarte Correa

Adm. Ednor Medeiros de Souza Filho

Adm. Janaina Nascimento Simões

Adm. Marcus Luiz Graça Gonçalves

Adm. Pando Angeloff Pandeff

Adm. Ronaldo Vasconcellos

Adm. Rosângela Arruda

Adm. Ubiratan dos Santos Silva

Adm. Yara Rezina

Conselheiros federais:

Adm. Francisco de Jesus (titular)

Adm. Patrícia Salgado (suplente)

EDIÇÃO E PRODUÇÃO:

Jornalista responsável: Érika dos Anjos (MTB 30665/RJ)

Estagiários de Jornalismo: Juliana Albuquerque e Marcel Oliveira

Projeto gráfico e diagramação: Nathalia Nunes

CRA-RJ Play: Tais Veras (editora) e Renan Nunes (estagiário)

Rádio ADM RJ: Helly Miranda Júnior

Webmaster: Cássio Barreto

Dúvidas ou sugestões de pauta: comunicacao@cra-rj.org.br

Foto de capa e fotos internas: Comunicação CRA-RJ / Freepik

REPRESENTAÇÕES NO INTERIOR

Angra dos Reis:

delegangradosreis@cra-rj.org.br

Bom Jesus de Itabapoana:

delegbomjesusdeitabapoana@cra-rj.org.br

Cabo Frio:

delegcabofrio@cra-rj.org.br

Campos dos Goytacazes:

delegcampos@cra-rj.org.br

Cantagalo:

delegcantagalo@cra-rj.org.br

Itaboraí:

delegitaboraai@cra-rj.org.br

Itatiaia:

delegitatiaia@cra-rj.org.br

Itaperuna:

delegitaperuna@cra-rj.org.br

Macaé:

delegmacae@cra-rj.org.br

Niterói:

delegniteroi@cra-rj.org.br

Nova Friburgo:

delegnovafriburgo@cra-rj.org.br

Nova Iguaçu:

delegnovaiguacu@cra-rj.org.br

Petrópolis:

delegadjuntopetropolis@cra-rj.org.br

Rio das Ostras:

delegriodasostras@cra-rj.org.br

Teresópolis:

delegteresopolis@cra-rj.org.br

Vassouras:

delegvassouras@cra-rj.org..br

Volta Redonda:

delegvoltaredonda@cra-rj.org.br

Países de Língua Portuguesa:

delegpaiseslusofonos@cra-rj.org.br

Central Telefônica:

(21) 3872-9550

Portal do CRA-RJ:

www.cra-rj.adm.br

SUMÁRIO

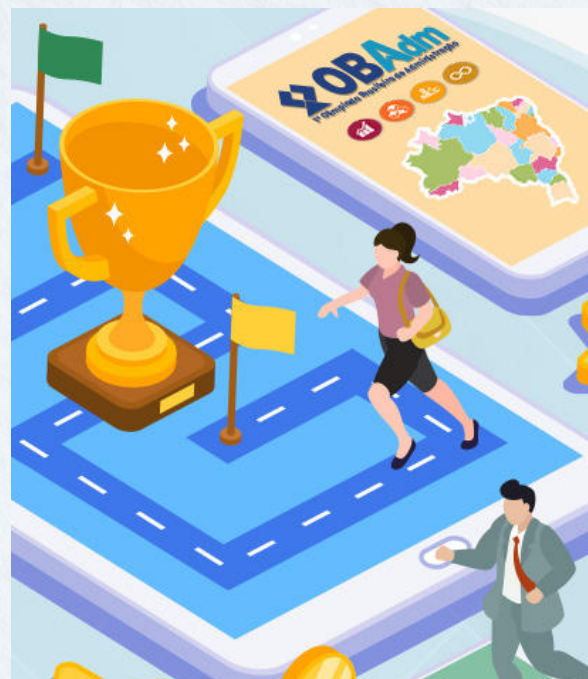

15

Profissionais registrados podem usufruir do Sesc Rio

Mais um benefício para os profissionais registrados e adimplentes com o CRA-RJ: a utilização do Sesc Rio, maior programa de bem-estar social do Brasil, que oferece serviços e atividades de Cultura, Lazer, Saúde, Educação e Assistência. Com o pagamento de apenas uma taxa anual, o beneficiário pode usar toda infraestrutura do Estado.

8

O maior evento da história da Administração Brasileira!

Todo o Brasil se envolveu na realização da 1ª Olimpíada Brasileira de Administração. Idealizada pelo CRA-RJ, a OBAdm contou com mais de 30 mil inscritos do Oiapoque ao Chui e movimentou centenas de instituições de ensino, estudantes e profissionais que buscaram saber mais sobre “A Gestão dos ODS nas organizações”, tema central dos desafios.



CRA-RJ cria Cadastro de Professores e Consultores

24

- Após o sucesso do Cadastro de Responsáveis Técnicos (CRT), o CRA-RJ lançou mais duas ferramentas que buscam ampliar a empregabilidade do profissional registrado e em dia com a instituição: o Cadastro de Professores de Administração e o Cadastro de Consultores Organizacionais. Saiba mais.

04	Editorial
18	Números do CRA-RJ
20	Eventos de capacitação
28	CRA-RJ Itinerante
30	Parceria com o Sebrae Rio
33	Wagner Siqueira eleito no ‘Conselhinho’

EDITORIAL

O primeiro semestre de 2024 no Conselho Regional de Administração do Rio de Janeiro ficou marcado pela realização da 1ª Olimpíada Brasileira de Administração, a OBAdm. Um projeto que visa exaltar o nosso compromisso com os Objetivos de Desenvolvimento Sustentável nas organizações, na construção de uma sociedade mais justa, mais fraterna, mais humanizada. Somos signatários do Pacto Global desde 2011 e ao escolher como tema central os ODS, as olimpíadas do conhecimento acabam sendo um grande apoio no desenvolvimento da educação, trazendo benefícios significativos para a formação de quadros de liderança, efetivamente no mundo das organizações e no universo da sociedade, fortalecendo ainda mais a área da administração e impulsionando a construção de um futuro mais sustentável. Ao propor problemas complexos e multifacetados, os desafios estimularam os participantes a pensar fora da caixa e a desenvolver abordagens originais. Agradeço a cada um dos participantes por estarem conosco nessa jornada que foi um sucesso absoluto. Que venha a 2ª edição!

Além da OBAdm, também continuamos diariamente nosso trabalho de fiscalização profissional, nossa principal missão, ao enviar milhares de ofícios a empresas que fazem a utilização do CNAEs da Administração e precisam estar registradas na instituição. Também continuamos levando o Conselho aos municípios do interior, através do projeto da van itinerante, que atendeu centenas de profissionais e empresas nesses primeiros seis meses do ano. Outro ponto importante, que gostaria de trazer para vocês colegas foi a parceria com o Sesc, que traz benefícios exclusivos aos registrados na instituição.

No mais, continuamos trabalhando sem descanso em busca da valorização do profissional da Administração perante toda a sociedade! Contem sempre com o CRA-RJ!

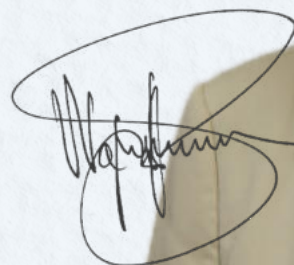

Adm. Wagner Siqueira - Presidente do CRA-RJ

Tenha o CRA-RJ na palma da sua mão!



Acesso à CIP Digital, emissão de Certidões, pagamentos de taxas e anuidade, além de diversos outros serviços.

24h por dia. 7 dias por semana.

Rapidez e praticidade quando e onde precisar.

ANDROID



iOS



CRA-RJ EM AÇÃO



COORDENADOR MOSTRA PROJETOS DA PREFEITURA

Em maio, o coordenador-geral do Escritório de Planejamento da Prefeitura do Rio de Janeiro, Daniel Mancebo realizou uma apresentação, na sede do Conselho, sobre "Planejamento e Agenda Sustentável da Cidade do Rio de Janeiro" para o presidente do CRA-RJ, Adm. Wagner Siqueira, conselheiros e membros de comissões especiais. Na pauta, temas como a prevenção das chuvas, estruturação urbana e os projetos previstos para cidade.



CONFERÊNCIA INTERNACIONAL "TRANSPARÊNCIA E ÉTICA PÚBLICA"

Em fevereiro, o Adm. Wagner Siqueira, presidente do CRA-RJ, participou como palestrante da Conferência Internacional "Transparência e Ética Pública", em Portugal. O evento aconteceu no Salão Nobre dos Paços do Concelho de Cantanhede. A iniciativa foi organizada pela autarquia cantanhedense, em parceria com a Coimbra Business School (Iscae) e a Associação Nacional de Assembleias de Municípios (Anam) e contou com palestrantes portugueses e brasileiros. O foco da sessão foi a refração política, social e criminal da temática da transparência e da ética na gestão pública, um dos temas dominantes da atualidade, constituindo o centro dos debates públicos no espaço europeu e no mundo lusófono.





CIDADES LIXO ZERO
ZERO WASTE CITIES

CONGRESSO DEBATE MELHORES PRÁTICAS NA GESTÃO DE RESÍDUOS

Com o apoio do CRA-RJ, durante três dias de junho, líderes mundiais se reuniram para discutir o papel fundamental do engajamento comunitário na construção de cidades sustentáveis. Nas palestras e oficinas os participantes tiveram a oportunidade de conhecer os maiores especialistas do mundo em políticas públicas, programas de conscientização e educação, redução e reuso, reciclagem e compostagem e puderam usufruir de cursos e workshops como 'Formação Lixo Zero para Docentes e Técnicos em Educação'.

APOIO:



DENÚNCIA DEFENDE A IMPORTÂNCIA DA FORMAÇÃO EM ADMINISTRAÇÃO

Em junho, o CRA-RJ após tomar conhecimento do artigo publicado pela Catho “7 áreas da administração mais promissoras para você conhecer” enviou uma denúncia ao CRA-SP e ao CFA, visto que a matéria continha informações equivocadas e potencialmente prejudiciais à profissão de Administrador, que foram modificadas após a solicitação. O portal da empresa é um dos mais acessados por estudantes e profissionais interessados em informações sobre o mercado de trabalho e a difusão de notícias erradas gera danos tanto aos profissionais devidamente habilitados quanto a discentes que querem saber mais sobre a área.



CONSELHEIROS REALIZAM VISITA TÉCNICA AO FORTE DE COPACABANA

Em fevereiro, o CRA-RJ doou seus arquivos deslizantes para o Museu Histórico do Exército, localizado no Forte de Copacabana, sob os cuidados do Cel. Alexandre Roberto da Silva. Por isso, no mês de abril, os conselheiros da instituição realizaram uma visita técnica ao local, viram onde foram instalados os arquivos, conheceram mais sobre o trabalho realizado pelo EB e ouviram sobre a história do local.



Acesse cra-rj.adm.br e veja mais sobre a atuação do Conselho em prol dos profissionais da Administração!

O MAIOR EVENTO DA HISTÓRIA DA ADMINISTRAÇÃO BRASILEIRA!

Todo o Brasil se envolveu na realização da 1ª Olimpíada Brasileira de Administração. Idealizada pelo CRA-RJ, a OBAdm contou com mais de 30 mil inscritos do Oiapoque ao Chui e movimentou centenas de instituições de ensino, estudantes e profissionais que buscaram saber mais sobre “A Gestão dos ODS nas organizações”, tema central dos desafios.

AC
7 ←

AM
118

RO
24



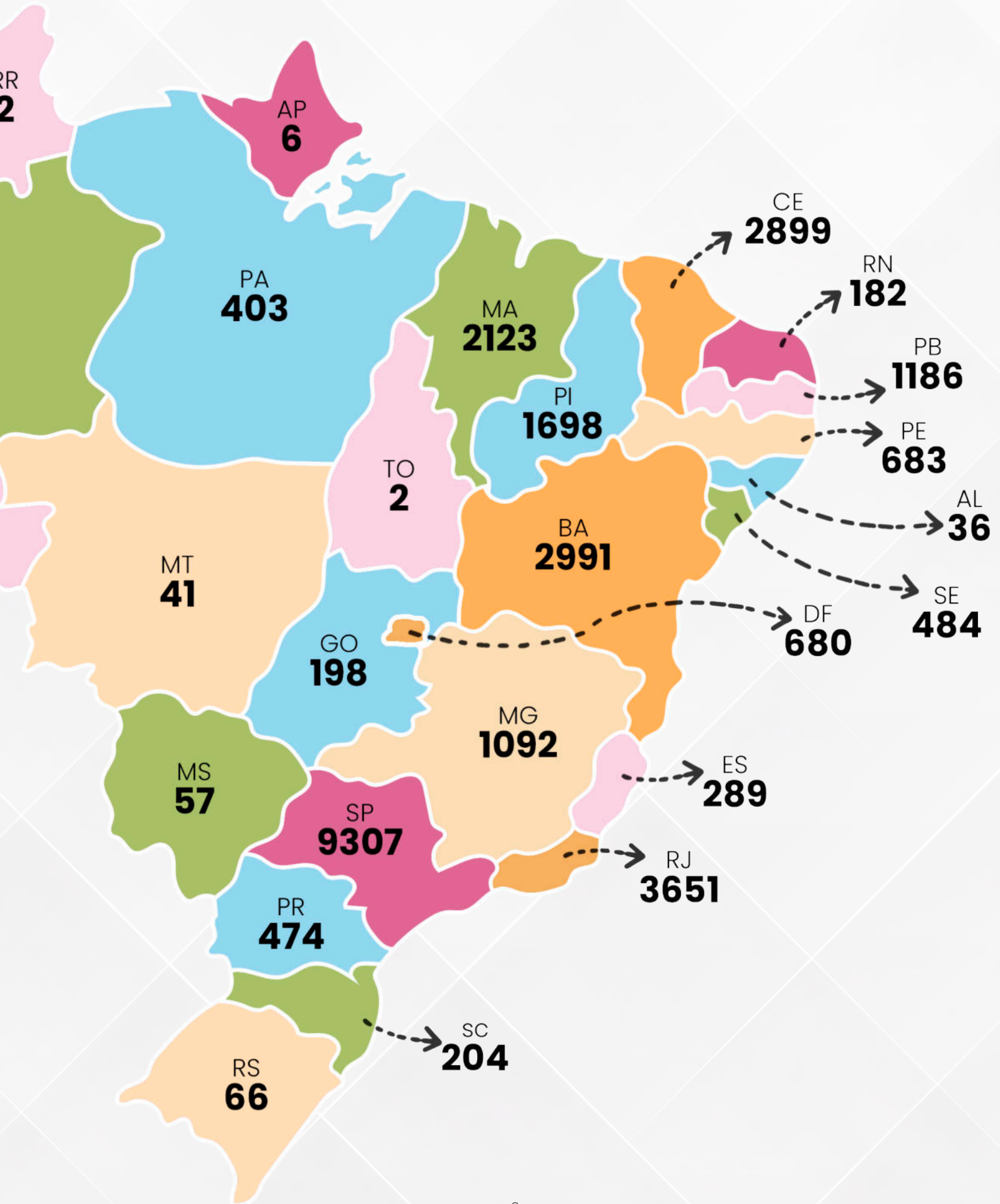



No dia 6 de março, na sede do CRA-RJ, foi lançada oficialmente a 1ª Olimpíada Brasileira de Administração, com direito a anúncio na Times Square, em Nova Iorque, um dos locais mais visitados do mundo. Durante quase 3 meses, as inscrições ficaram abertas e mais de 30 mil pessoas se inscreveram para realizar as provas e desafios gamificados entre os dias 3 e 7 de junho.

Para o presidente do CRA-RJ e coordenador-geral da OBAdm, o Adm. Wagner Siqueira, a competição serviu para o desenvolvimento acadêmico da Administração Brasileira, disseminando os ODS entre os estudantes e profissionais, estimulando o conhecimento geral e a inovação sustentável.

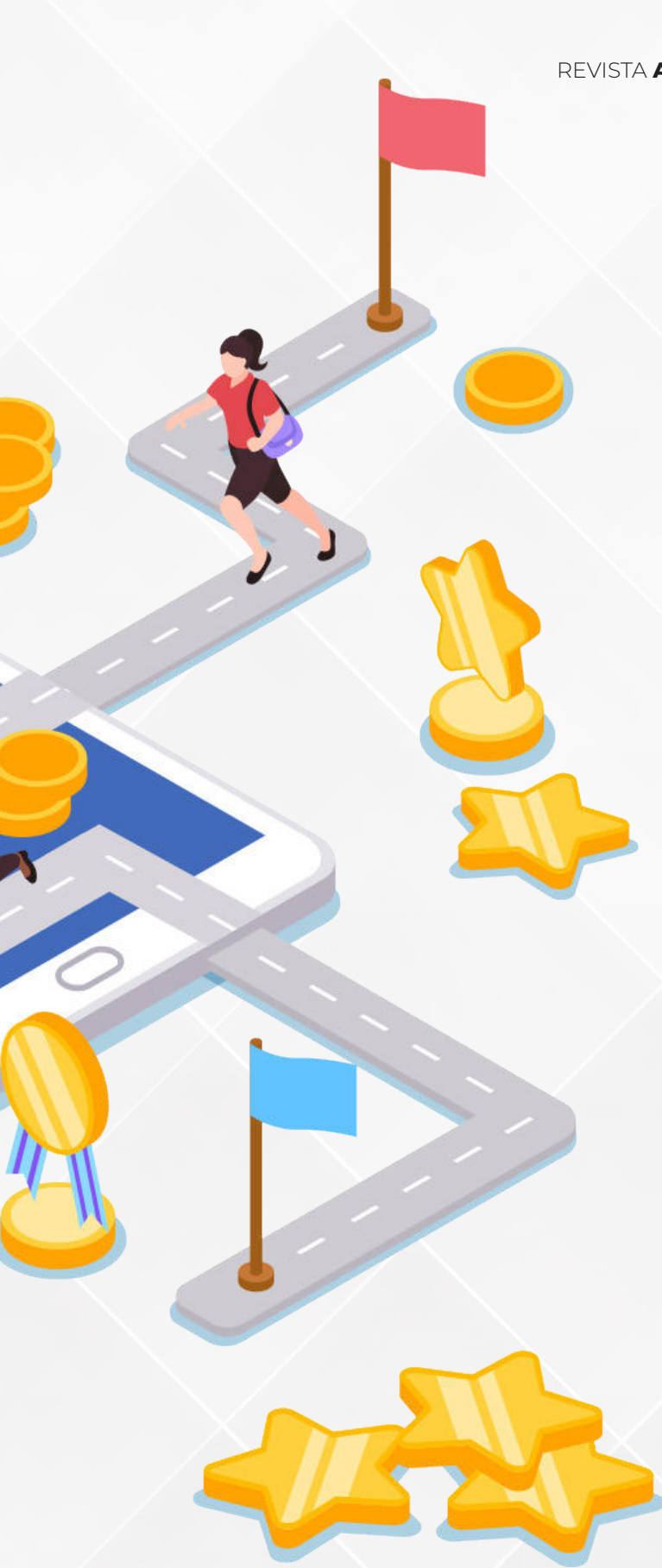

30.767
participantes

1.864
professores

1.000
*instituições
de ensino*



128.336
atividades
gamificadas
realizadas



1106
menções
honrosas



"A OBAdm ofereceu a oportunidade de aplicar teorias e conceitos em situações práticas e desafiadoras, promovendo o aprendizado ativo e a resolução de problemas reais com foco nos ODS. Assim, pudemos contribuir para a formação de profissionais mais conscientes e preparados para enfrentar os desafios do futuro, construindo um mundo melhor para as próximas gerações", afirmou o presidente, lembrando ainda que os desafios gamificados também foram de grande valia para o aprendizado dos participantes:

"Os desafios gamificados transformaram a aprendizagem em uma experiência mais interativa, divertida e recompensadora, contribuindo definitivamente para um maior engajamento, motivação e sucesso da nossa olimpíada. Já estamos nos preparando para segunda edição!", anunciou Siqueira.

Para que os participantes pudessem estudar e entender melhor sobre o tema dos ODS, a OBAdm disponibilizou dois e-books com materiais e dicas valiosas para as provas: um voltado para o ensino médio, outro voltado para o ensino superior. Desta forma, todos puderam, igualmente, saber mais sobre o tema.

Durante a realização das provas e desafios, que puderam ser feitos ao longo de 5 dias, os participantes trabalharam o ODS 8 (Trabalho decente e crescimento econômico); ODS 9 (Indústria, inovação e infraestrutura); ODS 11 (Cidades e comunidades sustentáveis); e ODS 12 (Consumo e produção responsáveis) em duas etapas através de um aplicativo próprio para olimpíada.

Para a próxima edição, em 2025, outros quatro ODS serão trabalhados. Fique de olho!

**11 E 12
SETEMBRO**



ENCAD 2024

GESTÃO DAS INTELIGÊNCIAS

GRATUITO | HÍBRIDO

Acesse **cra-rj.adm.br**
clique no banner e inscreva-se!



11/09 - DIA 1

- 9H **ABERTURA DO EVENTO**
- 9H45 **As Inteligências da Sociedade Contemporânea**
- 11H **Estratégias inteligentes de governança nas organizações**
- 11H45 **O bom gestor sabe fazer o certo... e o incerto**
- 14H **Até onde vai a Inteligência Artificial**
- 14H45 **Redesenhar os Controles restritivos à gestão da confiança**
- 16H **Como está o seu Q.I Emocional? E os demais?**

12/09 - DIA 2

- 9H **Brasil: do carro de boi às inteligências competitivas**
- 10H **Os espaços que nos pertencem - inteligências para reinventar**
- 14H **Gestão no Rio de Janeiro: resgate do capital do conhecimento e além**
- 14H45 **G20 - Em que Mundo o Brasil cabe e que cabe no Brasil**
- 15H30 **Atividade Cultural: Mangueira Estação das Inteligências**
- 17H **ENCERRAMENTO DO EVENTO**

**Programação sujeita a alterações*



Hotel Sesc Alpina - Teresópolis

REGISTRADOS NO CRA-RJ AGORA TÊM DIREITO AO SESC

Mais um benefício para os profissionais adimplentes com o CRA-RJ: a utilização do Sesc Rio, maior programa de bem-estar social do Brasil, que oferece serviços e atividades de Cultura, Lazer, Saúde, Educação e Assistência.

Atualmente, no estado do Rio de Janeiro, o Sesc atua por meio de 21 Unidades Operacionais, 6 Unidades Hoteleiras, 3 Restaurantes Sesc, 11 lanchonetes, 4 bistrôs, 2 teatros e 2 cafeterias, em 13 municípios do estado do Rio de Janeiro. Além disso, existem 12 Unidades Móveis (BiblioSesc, OdontoSesc e Sesc Saúde Mulher) que operam em diversos municípios, formando uma ampla rede de serviços para que você possa ter o melhor para sua vida sempre por perto.

“Todos os dias o CRA-RJ trabalha para oferecer o melhor ao seu profissional registrado. Esse convênio com o Sesc Rio não apenas agrega valor individualmente, mas também fortalece a profissão como um todo, promovendo o bem-estar, o desenvolvimento e a possibilidade de aperfeiçoamento de todos”, explicou o presidente do CRA-RJ, Adm. Wagner Siqueira, que logo após a assinatura do convênio foi ao Sesc Tijuca e já fez sua carteira para aproveitar dos benefícios:

"Fiz a carteira de forma rápida e ágil, levando os documentos que pediram. É isso que sempre buscamos para nossos registrados", ressaltou Siqueira.

Para fazer o credenciamento junto ao Sesc Rio, o profissional deverá pagar uma taxa anual de 50 reais para o titular e 100 reais para os dependentes, desde que correspondam aos seguintes critérios:



Presidente do CRA-RJ mostra a carteira de conveniado ao Sesc, que fez logo após a assinatura da parceria

- Cônjuge ou Companheiro de União Estável de qualquer gênero;
- Filho, enteado e pessoa sob guarda (definitiva ou provisória), menores de 21 anos ou estudantes até 24 anos, matriculados no ensino superior, profissionalizante, pós-graduação, preparatório para ensino superior ou educação de jovens e adultos (EJA).

Os documentos necessários do titular para efetivação da credencial são: Carteira do CRA-RJ dentro da validade informando a condição de registrado, RG, CPF, comprovante de residência e foto recente.

Para saber mais, acesse o site do Sesc Rio clicando aqui. Informações sobre unidades, endereços, horários de funcionamento, serviços, benefícios e atividades oferecidas podem ser verificadas aqui.

Usufrua de mais esse benefício oferecido pelo CRA-RJ!

“Esse convênio com o Sesc Rio não apenas agrega valor individualmente, mas também fortalece a profissão como um todo, promovendo o bem-estar, o desenvolvimento e a possibilidade de aperfeiçoamento de todos.”

Adm. Wagner Siqueira

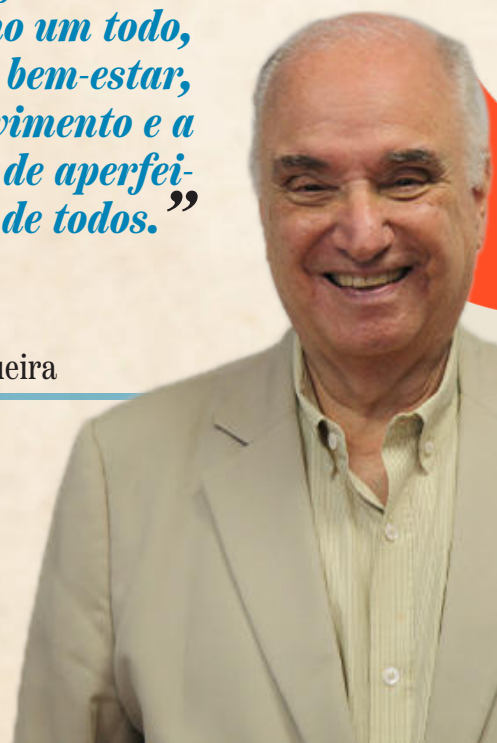

TENHA ACESSO À:



Cultura



Educação



Saúde

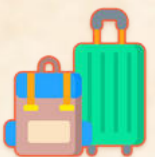

Turismo Social



Esporte e Lazer



Rede de Hotéis SESC

**O QUE PRECISO FAZER
PARA ME REGISTRAR?**



Compareça em uma Unidade SESC com sua **Carteira de Identidade Profissional e Certidão de Regularidade, RG e CPF, comprovante de Residência e uma foto recente**, faça seu cadastro e aproveite esse novo benefício do seu Conselho!



CRA-RJ



CRA-RJ REGISTRA MAIS DE 2 MIL NOVAS PESSOAS FÍSICAS E JURÍDICAS NO SEMESTRE

Os processos de fiscalização e o intenso trabalho de registro deram frutos nos primeiros seis meses deste ano com o registro de mais de 2 mil pessoas físicas e jurídicas. Além disso, mais de 100 mil atendimentos foram realizados através do Autoatendimento, seja pelo aplicativo ou pelo site. É o CRA-RJ mostrando que o investimento em tecnologia e novos métodos de comunicação dá resultados palpáveis para instituição.



Perfil dos registrados do CRA-RJ

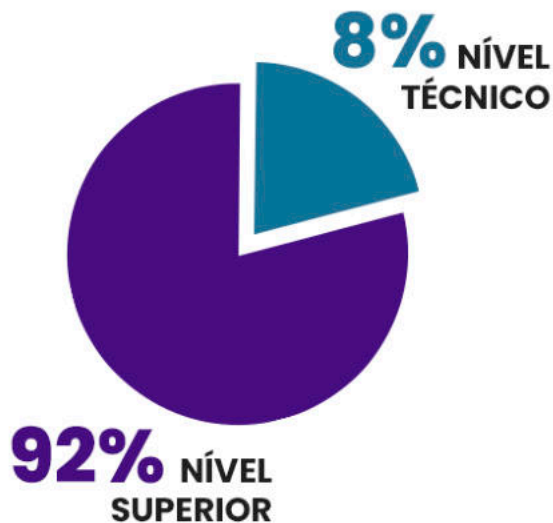
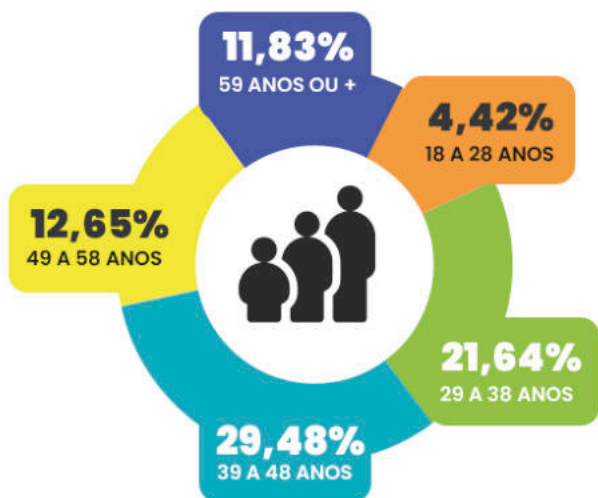
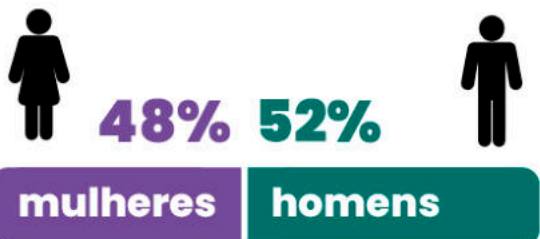

MAIS DE 30 MIL OFÍCIOS EMITIDOS NA REFISCALIZAÇÃO DE PJ

Dando continuidade ao trabalho de fiscalização de empresas, o CRA-RJ emitiu milhares de ofícios para pessoas jurídicas que utilizam CNAEs da Administração. No primeiro lote foram 19.239 e no segundo foram 12.152.

Para o presidente do CRA-RJ, Adm. Wagner Siqueira, este trabalho é fundamental paara o desenvolvimento da profissão e para proteção da sociedade.

“Isso tudo só foi possível por conta do investimento em ferramentas tecnológicas, assim como nosso sistema de Autoatendimento. As empresas que recebem os ofícios devem se registrar de modo totalmente on-line ou apresentar defesa, caso tenha algum equívoco no CNAE. O resultado tem sido surpreendente”, salientou o presidente, lembrando ainda que novas empresas registradas são sinônimo de empregabilidade, pois todas precisam de ter um profissional Responsável Técnico devidamente registrado.

CRA-RJ REALIZA VÁRIOS EVENTOS PARA QUALIFICAÇÃO PROFISSIONAL

No primeiro semestre deste ano, o Conselho promoveu diversas palestras, congressos e entrevistas a fim de atualizar e qualificar os profissionais e estudantes da área com os mais variados temas.

A qualificação continuada é de extrema importância para o Profissional de Administração, pois o mercado de trabalho e o mundo dos negócios estão em constante transformação. Para se manter competitivo e relevante, é preciso atualizar conhecimentos e habilidades continuamente. Pensando nisso, o CRA-RJ promoveu eventos nacionais e internacionais que abordaram novas tecnologias, metodologias e tendências.

"Profissionais que investem em sua qualificação demonstram proatividade e interesse em se desenvolver, o que os torna mais atraentes para o mercado de trabalho. A qualificação continuada aumenta as chances de conseguir um emprego, de ser promovido ou de ter um salário mais alto", destacou o presidente do CRA-RJ, Adm. Wagner Siqueira.

Confira aqui alguns desses eventos.

ENCAD RH

O 15º Encontro de Administradores de RH aconteceu no dia 26 de junho de forma híbrida no auditório Adm. Gilda Nunes, na sede do CRA-RJ e transmitido pelo canal oficial do Conselho no Youtube. O tema escolhido para essa edição foi "Pejotização e trabalho por plataformas". Escaneie o qr code e confira o evento na íntegra.





ADM MAKER

Em abril, o CRA-RJ realizou um evento para delegados do interior, membros de comissões e conselheiros para apresentação do "ADM Maker", um projeto que visa identificar oportunidades para otimização das ações encetadas pela atual gestão. A ideia, trazendo o conceito da cultura maker para o âmbito do Conselho é promover um ambiente que favoreça a inovação e a colaboração integrada, a partir de ações e parcerias que efetivamente se desdobrem em eventos, produtos, serviços etc.

CRA-RJ PLAY

Entrevistas sobre os mais variados assuntos ligados à Administração é o que não falta na CRA-RJ Play. No nosso canal do Youtube, você encontra temas como Logística, Educação, Gamificação, Empregabilidade e muito mais. Também estão eventos completos já realizados no Conselho, como congressos, Encads e conferências. Assista e confira!



2º CONGRESSO DE ADMINISTRAÇÃO DOS PAÍSES DE LÍNGUA PORTUGUESA

Nos dias 11 e 12 de junho, o CRA-RJ realizou o 2º Congresso Internacional de Administração dos Países de Língua Portuguesa. O evento teve como tema central “Gestão e Inovação nas Organizações” e reuniu palestrantes, profissionais, acadêmicos e estudantes de dez diferentes países. Realizado de forma híbrida, com a opção de participação presencial na sede do CRA-RJ e transmissão ao vivo pelo Youtube, o congresso alcançou um público recorde, com mais de 100 pessoas presencialmente no auditório e quase 9500 espectadores ao vivo, ao todo. Ao longo dos dois dias de programação, os participantes puderam acompanhar uma série de palestras, painéis e workshops ministrados por especialistas renomados nacionais e internacionais, entre eles Adm. Wagner Siqueira, presidente do Conselho; Dr. Roberto Pojo, secretário de Gestão e Inovação do Ministério da Gestão e da Inovação em Serviços Públicos; Mário Spinelli, diretor de compliance da Petrobras; Ailton Aquino, diretor de Fiscalização do Bacen; Davide Diamantini, professor da Università Degli Studi di Milano-Bicocca (Itália); e Rui Duarte, auditor-chefe da Unidade de Saúde do Algarve (Portugal), além de outros nomes ilustres. O 2º Congresso Internacional de Administração dos Países de Língua Portuguesa foi uma iniciativa de grande relevância para a área de administração. Para assistir na íntegra, escaneie o QR Code abaixo.





CRA-RJ LANÇA NOVAS FERRAMENTAS DE EMPREGABILIDADE PARA O PROFISSIONAL REGISTRADO

Após o sucesso do Cadastro de Responsáveis Técnicos (CRT), o CRA-RJ lançou mais duas ferramentas que buscam ampliar a empregabilidade do profissional registrado e em dia com a instituição.

A busca pela empregabilidade do profissional registrado no Conselho levou a instituição a criar o Cadastro de Responsáveis Técnicos (CRT) no ano passado e este ano foi a vez do o Cadastro de Consultores Organizacionais (CCO) e do Cadastro de Professores de Administração (CadProf).

Os consultores organizacionais desempenham um papel crucial em ajudar as empresas a enfrentar os desafios complexos e em rápida evolução do ambiente de negócios contemporâneo. Por isso, os Administradores e Tecnólogos têm grande importância para o desenvolvimento de cada organização, seja ela pequena, média ou grande. No CCO, o profissional irá informar seu campo de atuação, sua forma de trabalho, experiência e segmento de trabalhos anteriores, além, é claro, da área em que gostaria de atuar. Já no CadProf, é solicitado o campo de atividade e a experiência, assim como o currículo Lattes. Em ambos os cadastros, as empresas interessadas irão entrar em contato direto com o profissional.

Para o presidente do CRA-RJ, Adm. Wagner Siqueira, essas ferramentas auxiliam para que os profissionais tenham acesso às oportunidades de emprego e crescimento profissional.

“Os Cadastros servirão como uma ponte entre as empresas/IES e os profissionais adequados e registrados no Conselho de maneira eficiente, rápida e personalizada, aumentando a probabilidade de encontrar o ajuste ideal”, afirmou o presidente.



**CADASTRO DE
RESPONSÁVEIS
TÉCNICOS**

455
CADASTRADOS



**CADASTRO DE
PROFESSORES DE
ADMINISTRAÇÃO**

42
CADASTRADOS



**CADASTRO
DE CONSULTORES
ORGANIZACIONAIS**

72
CADASTRADOS

* números até junho/2024

CADASTRO DE RESPONSÁVEIS TÉCNICOS JÁ ESTÁ CONSOLIDADO NO CRA-RJ

Criado em 2023 para Profissionais da Administração que tenham interesse em exercer as atividades inerentes à responsabilidade técnica, mediante a prestação de serviços às pessoas jurídicas registradas, o CRT já tem mais de 450 profissionais habilitados.

“O CRT é mais uma opção de mercado de trabalho para os colegas Administradores e Tecnólogos. Uma verdadeira ponte que aproxima nossas Pessoas Físicas das Pessoas Jurídicas”, explica o presidente do CRA-RJ, Adm. Wagner Siqueira.

Pague taxas e anuidades com



**É simples e fácil! Acesse o
Autoatendimento e escolha a
melhor forma de pagamento.**





AJUDA HUMANITÁRIA: SOS RIO GRANDE DO SUL

Após as enchentes no Rio Grande do Sul, a sede do CRA-RJ se tornou um ponto de arrecadação de itens para as vítimas dessa tragédia. Com o apoio da comunidade e de parceiros, o Conselho recebeu toneladas de mantimentos, produtos de higiene e limpeza, ração e milhares de litros de água que foram entregues na Base Aérea do Galeão.



VISITAS TÉCNICAS À CASA DO ADMINISTRADOR

Ao longo de 2024 diversas turmas de Nível Superior e Nível Médio realizaram visitas técnicas à sede do Conselho. Os discentes conheceram os setores da Casa do Administrador, ouviram sobre a importância da atuação do Conselho, os benefícios de possuir a Carteira do Estudante de Administração e a necessidade de ser registrado. Além disso, puderam tirar dúvidas sobre as diferentes áreas de atuação com os funcionários do CRA-RJ.



AGENDA INTERNACIONAL

O presidente do CRA-RJ, Adm. Wagner Siqueira e os conselheiros Adm. Miguel Marun e Adm. Leocir Dal Pai estiveram em Lima, capital do Peru, para diversos compromissos. Na agenda, encontros no Corlad de Lima, reuniões e parcerias institucionais, convênio firmado entre o Conselho e a Universidad Privada Norbert Wiener e palestras ministradas pelo presidente do CRA-RJ no auditório da Faculdade de Administração da Universidad Nacional Mayor de San Marcos.

CRA-RJ ITINERANTE LEVA SERVIÇOS AOS MUNICÍPIOS

As duas unidades móveis do CRA-RJ estiveram em dezenas de cidades do Estado levando os mesmo serviços realizados na sede para os profissionais e empresas do interior

O projeto itinerante do CRA-RJ é sempre um sucesso. Desenvolvido para atender empresas e profissionais de Administração que moram, trabalham ou possuem empresas que estão distantes das sedes do Conselho, as unidades móveis realizam todos os serviços oferecidos na sede, como emissão de carteira profissional, segunda via de carteira, certidões para pessoas jurídicas, pagamento de anuidade, entre outros. Segundo o presidente do CRA-RJ, Adm. Wagner Siqueira, “o programa foi criado para prestar um serviço de utilidade pública de qualidade em todos os municípios do estado”.



Dezenas de cursos exclusivos para dar um upgrade no seu currículo e na sua carreira!

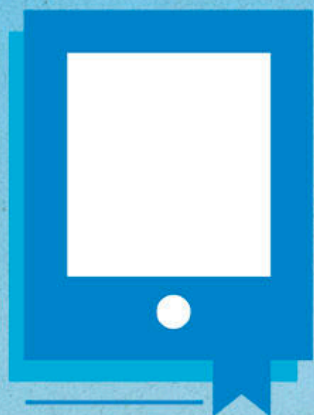

UCA

Universidade Corporativa
do Administrador



CRA-RJ E SEBRAE RIO ASSINAM CONVÊNIO DE CAPACITAÇÃO PARA PROFISSIONAIS

O CRA-RJ e o Sebrae Rio firmaram um convênio para capacitar alunos, professores e profissionais de Administração no estado. O objetivo é impulsionar o empreendedorismo e a gestão através de conteúdos e ferramentas do setor. A parceria foi celebrada por ambas as instituições, com destaque para a importância da união para o desenvolvimento profissional dos Administradores e para a inovação no mercado de trabalho.

No dia 22 de janeiro, o Conselho Regional de Administração do Rio de Janeiro esteve na sede do Sebrae Rio para assinar um convênio de capacitação em prol do desenvolvimento do empreendedorismo e da gestão no Estado do Rio de Janeiro buscando preparar alunos, professores e Profissionais de Administração através de conteúdos e ferramentas do setor. O projeto é uma parceria da coordenação da Escola Sebrae de Negócios com os Escritórios Regionais e o Conselho.

O Diretor de Desenvolvimento do Sebrae Rio Sérgio Malta disse que esse convênio é primordial.

“Não existe entidade mais próxima, mais ligada aos propósitos do Sebrae do que o CRA-RJ. O Conselho cuida dos Administradores, cuida da profissão, cuida do compliance, da moral e ética e preza pelos direitos do Administrador”, enfatizou o diretor.

O presidente do Conselho Deliberativo Estadual do Sebrae Rio Robson Carneiro também falou sobre os benefícios dessa união.



Adm. Wagner Siqueira, Adm. Antônio Alvarenga e Adm. Francisco de Jesus conversam sobre a parceria



Presidente do CRA-RJ e diretores do Sebrae Rio durante a assinatura do convênio

“Com essa parceria, os Administradores do Rio de Janeiro serão profissionais mais bem preparados para enfrentar o mercado de trabalho que está cada vez mais competitivo” afirmou Carneiro, dizendo ainda que a atuação do Administrador na melhoria contínua dos processos é de vital importância para a inovação.

Dando continuidade à celebração, o diretor-superintendente do Sebrae Rio Adm. Antonio Alvarenga comentou do orgulho em firmar cooperação entre as instituições.

“Eu sou filiado ao CRA-RJ e faz tanto tempo! Sou até remido! Por isso, sei da importância que esse Conselho tem para a profissão”, declarou.

Já o diretor de Produtos e Atendimento Júlio César Freitas iniciou agradecendo a todos os colaboradores que fizeram parte do processo para que esse Convênio acontecesse.

“Com essa parceria, os Administradores do Rio de Janeiro serão profissionais mais bem preparados para enfrentar o mercado de trabalho que está cada vez mais competitivo.”

Robson Carneiro





“Nesta oficina aprende-se a analisar o desempenho de produtos e serviços em nichos de mercado, fornecer informações para decisões estratégicas de vendas, auxiliar na criação de promoções e políticas de desconto, oferecer previsibilidade para planejamento e financiamento.”

Em sequência, o presidente do CRA-RJ, Adm. Wagner Siqueira falou sobre a felicidade dessa parceria.

“Hoje é um dia muito especial, pois é um sonho que se torna realidade. Tínhamos há tempos essa expectativa e esse é um momento muito importante para nós e para capacitação dos nossos profissionais”, ressaltou o presidente, lembrando ainda que são diversos os programas que podem agregar à preparação dos mais de 50 mil registrados na instituição, além das empresas e estudantes que também irão aproveitar o convênio.

O último a falar foi o diretor de Educação Adm. Antônio Kronemberger, que ressaltou os variados cursos já oferecidos pelo CRA-RJ e a possibilidade de colaborar com novos conteúdos.

A primeira oficina realizada pela parceria foi “Faça o Planejamento de Vendas do Seu Negócio”, que contou com dezenas de inscritos. Ministrada pela experiente instrutora Fátima Sobral Fernandes, os profissionais aprenderam como aprimorar suas estratégias e impulsionar seus resultados.



Oficina "Faça o Planejamento de Vendas do seu negócio", ministrada pela instrutora Fátima Sobral Fernandes



Nova diretoria do 'Conselhinho'

WAGNER SIQUEIRA É ELEITO PRESIDENTE DE FÓRUM



O Fórum-RJ é uma associação, sem finalidade econômica, que congrega os Conselhos Regionais e Ordens de Profissões regulamentadas com sede e/ou jurisdição no estado do Rio de Janeiro

No dia 24 de junho, o Adm. Wagner Siqueira, presidente do CRA-RJ, foi eleito presidente do Fórum Estadual dos Conselhos Regionais e Ordens de Profissões regulamentadas do Rio de Janeiro (2024-2026). De forma híbrida, a votação aconteceu em reunião plenária na sede do Crea-RJ, com a participação de presidentes, conselheiros e representantes das instituições.

Além de Siqueira, a direção do Fórum-RJ é composta pelo vice-presidente Sydnei Dias Menezes, presidente do CAU-RJ; pelo tesoureiro Miguel Alvarenga Fernández y Fernández, presidente do Crea-RJ; e como secretário Yuri Salles Lutz, secretário-geral do Cremerj. Além disso, foram eleitos para o conselho fiscal Rafael da Silva Machado, presidente do CRC-RJ; Simone Vieira Pinto Braga, presidente do Crefono-1; e Gustavo Pessoa de Rezende, presidente do CRBio-02.

“O ‘Conselhinho’, como carinhosamente chamamos o Fórum, é uma entidade histórica no estado do Rio de Janeiro. Ao pegar esse bastão, temos a certeza de que vamos conseguir avançar. Estamos nos assentando em ombro de gigantes”

Adm. Wagner Siqueira



ARTE, CULTURA & GESTÃO

Nesta área, o CRA-RJ indica livros, filmes, séries, documentários e outras atividades culturais que têm tudo a ver com a Administração.



LIVRO: BURNOUT NAS ORGANIZAÇÕES

Em um mercado de trabalho cada vez mais exigente e competitivo, a Síndrome de Burnout se torna um problema cada vez mais presente nas empresas. O livro “A Síndrome de Burnout nas Organizações”, do presidente do CRA-RJ, Adm. Wagner Siqueira, oferece uma análise profunda desse fenômeno, explorando suas causas, sintomas e impactos, além de apresentar um guia prático para a prevenção e o combate ao Burnout.



DOCUMENTÁRIO: “BELMIRO: AMOR E ADMINISTRAÇÃO”

O documentário “Belmiro: Amor e Administração” conta a história do Patrono da Profissão. Apaixonado pela Ciência da Administração e pelo prazer de lecionar, Belmiro Siqueira nasceu em Ubá, em 22 de outubro de 1921. Foi um dos principais representantes da luta por mais respeito pela carreira Administrativa, além de ser um dos grandes responsáveis pela regulamentação da profissão, através da promulgação da Lei nº 4.769, em 9 de setembro de 1965.

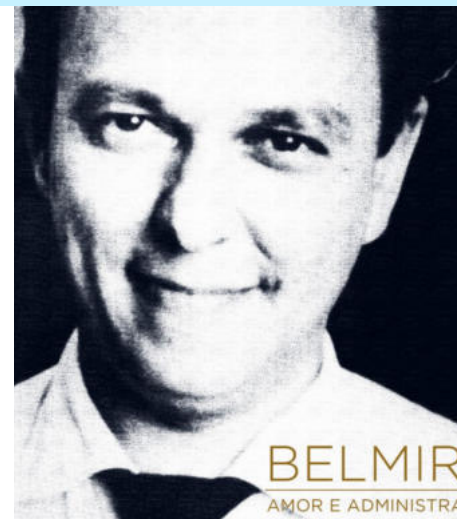

PEÇA: “O MERCADOR DE VENEZA”

A trama de ‘O Mercador de Veneza’ acontece no século XVI, tempo das grandes navegações mercantilistas. Antônio, mercador veneziano, assume a fiança de um empréstimo feito a Bassânio, um amigo perdulário e falido. Ao invés de dinheiro, Shylock, o credor da dívida, pede como juros uma recompensa que irá colocar em risco a própria vida do fiador. O presidente do CRA-RJ, Adm. Wagner Siqueira, também faz uma reflexão sobre “A Gestão das Organizações Através das Artes”.



HORIZONTAL

2. Aceitação de um candidato como membro de uma organização, escola, etc.
6. Acordo entre duas partes com interesses divergentes
8. Habilidade ou aptidão específica que permite o desempenho satisfatório na execução de uma tarefa
10. Meio de pagamento e economia que representa moeda em circulação
11. Alcance dos objetivos propostos por uma organização
12. Pequena ilha
13. Parte envolvida direta ou indiretamente em um projeto
15. Atividade de gerenciar ou organizar os recursos disponíveis para alcançar objetivos
16. Resumo breve de uma história ou filme
18. Raiz com propriedades medicinais
19. Fruta arredondada e com casca verde ou vermelha

VERTICAL

1. Local destinado ao armazenamento de livros
3. Avaliação de resultados
4. Administração dos recursos financeiros de uma organização ou empresa
5. Resultado positivo obtido por uma empresa após deduzir as despesas
7. Princípio segundo o qual as pessoas são avaliadas e recompensadas não pelo privilégio, mas sim pelo merecimento
9. Sem capacidade de usar ou produzir a palavra
14. Habilidade de influenciar e conduzir uma equipe
17. Estudar, planejar e executar a ação ou método mais adequados para a consecução de um determinado objetivo

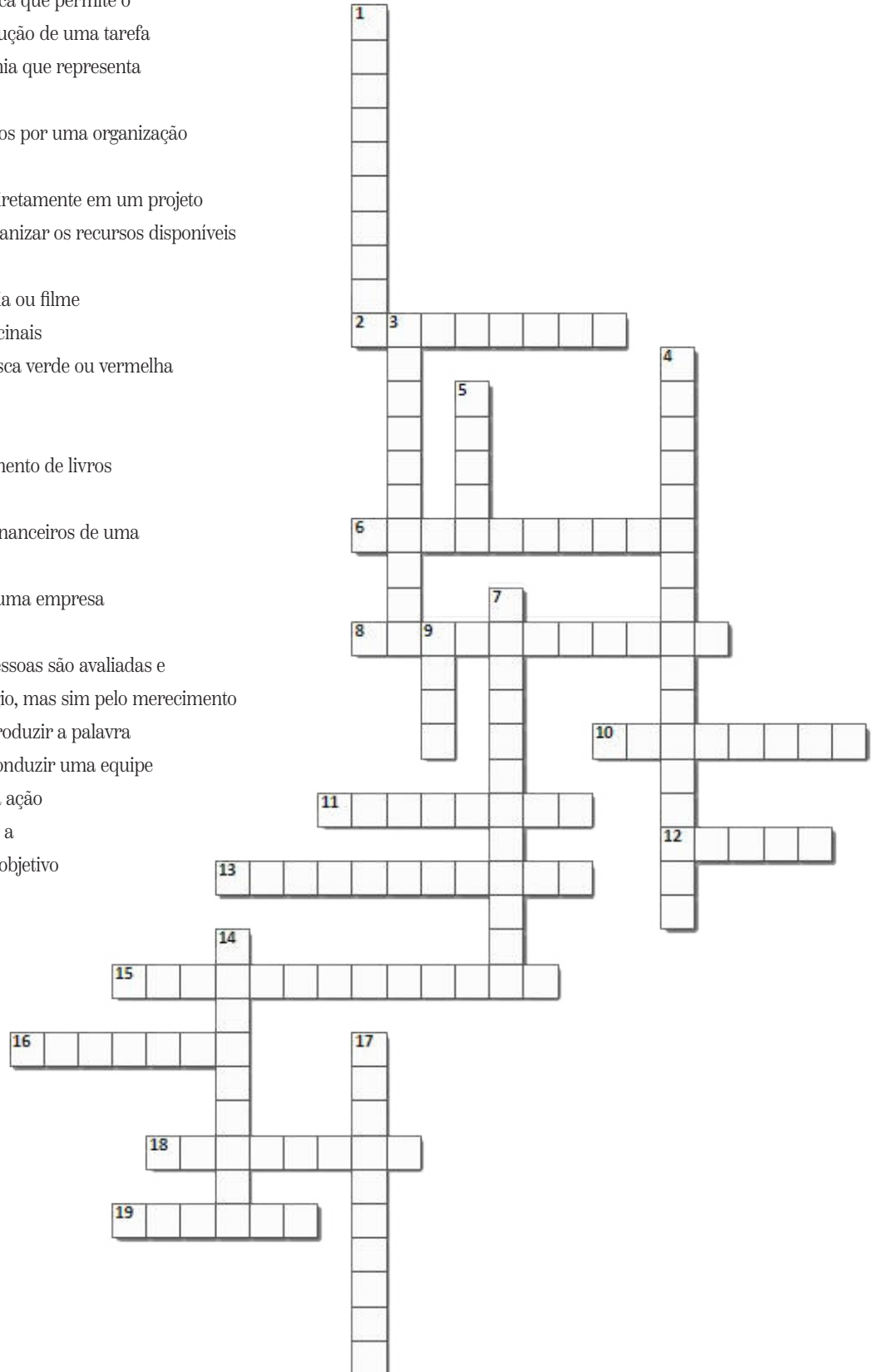

Horizontal: 2. Admissão; 6. Negociação; 8. Competência; 10. Dinheiro; 11. Eficácia; 12. Ilhéu; 13. Interessado; 15. Administração; 16. Sinopse; 18. Gengibre; 19. Goiaba; Vertical: 1. Biblioteca; 3. Desempenho; 4. Gestão Financeira; 5. Lucro; 7. Meritocracia; 9. Mundo; 14. Liderança; 17. Estratégia



APROVEITE O MAIS NOVO BENEFÍCIO DO SEU CONSELHO!

**Esteja registrado e adimplente no
CRA-RJ, compareça a uma unidade
SESC Rio, faça sua carteirinha e
usufrua do maior programa de
bem-estar do Brasil!**



CRA-RJ

