

Não estão no site:

Jornal da Região - “Conselho Regional de Administração amplia atuação no Interior com novos representantes”

<https://jornaldaregio.com/conselho-regional-de-administracao-amplia-atuacao-no-interior-com-novos-representantes/>



Conselho Regional de Administração amplia atuação no Interior com novos representantes



CRA-RJ

23/12/2020 09:02

Após quatro meses de seleção, o CRA-RJ designou na última plenária (terça-feira, 8) os 14 novos representantes da Instituição nos municípios do interior do Estado na última fase do projeto “Interiorização”. Com isso, chega a 19 municípios com um profissional fazendo a ponte entre a instituição e sua região.

O programa teve seu início no mês de agosto, com uma chamada pública para todos os profissionais registrados. Muitos Administradores e Tecnólogos, cerca de 120, motivados em participar fizeram sua inscrição, o que muito honrou o Conselho. Com isso, a comissão responsável realizou algumas dezenas de entrevistas valiosas para chegar a esses representantes. Para o Adm. Wallace Vieira, presidente do CRA-RJ, esse senso de pertencimento à profissão que os profissionais demonstraram foi o maior destaque de todo processo.

O Adm. César Campos, conselheiro e coordenador do comitê do projeto Interiorização, afirmou que o CRA-RJ está dando um passo importante, continuando a caminhada de crescimento e evolução apesar do momento adverso que o país vive.

Já o conselheiro federal, Adm. Wagner Sikueira, disse ser esse um novo caminho a ser percorrido, com perspectiva de médio e longo prazo, mas que certamente será de grande sucesso.

Dentre as competências dos representantes está divulgar o trabalho do CRA-RJ na sua base regional, apoiar na região a organização das atividades do Conselho; e orientar os profissionais, estudantes, empresas e demais interessados sobre os serviços prestados pela instituição. O mandato do representante terá duração de dois anos, podendo ser reconduzido por iguais períodos.

COMPARTILHE



Conheça cada um dos novos representantes do CRA-RJ:

Tecnol. em Gestão de Recursos Humanos Jady Figueiredo De Souza Saraiva, representante do CRA-RJ em Cantagalo

“Quero agradecer e dizer que estou muito feliz de estar participando desse projeto, que sempre achei incrível. É um orgulho poder levar muito mais aos Administradores e Tecnólogos o nome do Conselho!”

Adm. Alberto Carlos Teixeira Alvarães, representante do CRA-RJ em Petrópolis

“Que todos nós, na nossa profissão, procuremos usar nossas bases científicas, nosso senso de ética, honestidade e paixão pelo que nós fazemos. Agradeço mais uma vez a confiança em mim depositada, em prol da profissão e da região para qual fui designado!”

Adm. Ana Carolina da Silva e Souza, representante do CRA-RJ em Vassouras

“Quero aqui iniciar novos projetos, como mencionei em minha entrevista. Espero estar integrando esta grande equipe e principalmente conseguir levar o CRA-RJ a toda minha região!”

Adm. Ana Maria dos Santos, representante do CRA-RJ em Rio das Ostras

“Quero agradecer essa oportunidade e dizer que estou aqui para somar, estar junto e trabalhar em prol do nosso Conselho. A pandemia está me levando a um novo desafio e eu adoro desafios!”

Tecnol. em Gestão Financeira André Jeltani da Rocha, representante do CRA-RJ em Resende

“Agradeço pela confiança da indicação e pelo carinho. Vamos juntas com muita garra!”

Adm. Fernando Xavier de Almeida, representante do CRA-RJ em Bom Jesus de Itabapoana

“Gostaria de agradecer muito a oportunidade, por me deixarem fazer parte desse projeto histórico para o CRA-RJ. Há um bom tempo já tenho uma parceria grande com a instituição, participando ativamente de algumas campanhas no interior do estado, e vou continuar firme com esse trabalho, agora como representante oficial do Conselho!”

Adm. Francisco de Assis Nunes de Oliveira Dias, representante do CRA-RJ em Itaituba

“É uma honra estar recebendo este cargo como representante do município de Itaituba, um município que tem muito a agregar aqui para nossa região e para o estado do Rio de Janeiro. Eu estou aqui para somar, agregar ao nosso Conselho e poder participar com os demais representantes aqui da nossa região!”

Adm. Janaina Peixoto Ribeiro, representante do CRA-RJ em Macaé

“Quero agradecer ao CRA-RJ por esse projeto incrível de interiorização que vai trazer grandes impactos positivos para a história da profissão. Estou muito grata e honrada por fazer parte dessa equipe incrível. Agradeço imensamente a confiança também!”

Adm. Koffi Djima Amouzou, representante do CRA-RJ em Nova Iguaçu

“É um imenso prazer fazer parte dessa equipe selada. Eu gostaria de agradecer ao presidente Wallace e aos demais conselheiros pela confiança e a credibilidade que tiveram em nomear a minha pessoa para ser o representante do CRA-RJ em Nova Iguaçu. Espero poder colaborar na implementação dos projetos da instituição dentro do município!”

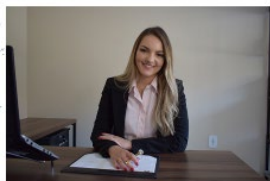

Cantagalo tem representante no Conselho Regional de Administração

Adm. Nilton Júdice Portugal, representante do CRA-RJ em Angra dos Reis

“É um prazer poder ajudar essa entidade que tem inúmeras necessidades, o que significa enormes oportunidades aqui em minha cidade. Agradeço muito ao presidente Wallace Vieira, o senhor se despede do seu mandato, mas ficamos com o seu legado de fazer bem feito!”

Adm. Rafael Gonçalves de Andrade, representante do CRA-RJ em Porciúncula

“Para mim é uma imensa honra contribuir com a Ciência da Administração, com o nosso conhecimento para o lado bom da sociedade. Porciúncula é um pedaço do estado do Rio, que é dividida com o Espírito Santo e Minas Gerais, e assim como outros lugares, precisa de gestão, principalmente no serviço público. E esse é o meu sonho, por isso me candidatei para poder contribuir com o CRA-RJ e trazer gestão para este município!”

Tecnólogo em Gestão de Recursos Humanos Rhafeal da Silva Barroso, representante do CRA-RJ em Nova Friburgo

“Eu quero agradecer a honra de participar deste time, que vai trazer muito bons frutos neste período que se inicia. Nova Friburgo é um grande paradigma, a cidade tem muito a contribuir. Hoje eu tenho um vínculo público com a prefeitura e tenho também uma entrada dentro de uma das maiores universidades da cidade. Acredito que a gente possa levar o nome do CRA-RJ a esses recém-formados com mais facilidade. Temos muitos resultados positivos por vir!”

Adm. Willians Gomes Simões, representante do CRA-RJ em Duque de Caxias

“Estou muito feliz pela oportunidade que me foi dada, por estar participando deste projeto aqui na cidade de Duque de Caxias. Quero, imersamente, contribuir com a profissão para que o CRA-RJ se fortaleça cada vez mais no município. Estou muito motivado a dar a minha contribuição no que for possível. Podem contar comigo, pois nós vamos fazer grandes coisas em 2021!”

Adm. Wolney Fernandes da Silva Junior, representante do CRA-RJ em Natividade

“Eu vivo a Administração praticamente todos os dias, seja lecionando ou corrigindo provas. Não vai ser nenhuma novidade para mim estar no CRA-RJ, pois o CRA-RJ está comigo desde a minha formação. É um prazer estar fazendo parte desse projeto e agradeço a indicação!”



Bom Jesus do Itabapoana tem novo representante do CRA-RJ

Quinta-Feira, 7 De Janeiro De 2021 /



CRA-RJ

Conselho Regional de
Administração do Rio de Janeiro

Bom Jesus do Itabapoana tem novo representante do CRA-RJ

Buscando oferecer mais soluções para a sociedade e para profissionais da administração, o Conselho Regional de Administração (CRA-RJ) nomeou o adm. Fernando Xavier de Almeida para ser o representante oficial da instituição na cidade de Bom Jesus do Itabapoana.

Fernando é formado em Administração e Ciências Contábeis, além de ser Mestre em Cognição e Linguagem e especialista em Docência e Gestão do EAD e Docência e Pesquisa para o Ensino Superior. Com vasta experiência em empresas comerciais, industriais e prestadores de serviço, atua na área administrativa em empresas do município, é professor universitário nos cursos de Administração, Administração Pública e de Tecnologia em Gestão e ainda é Coordenador de Educação a Distância na Faculdade Metropolitana São Carlos.

Segundo o representante, Bom Jesus do Itabapoana tem sua economia voltada principalmente à agropecuária, por conta das diversas lavouras de café e produção leiteira. Também tem importantes atividades nos setores comercial e de serviços. "O município conta ainda com um pequeno parque industrial".

Fernando comenta que muitos profissionais de administração da região atuam no comércio, principalmente como empresários, gerentes ou exercendo funções administrativas. "Os órgãos públicos, bancos e instituições financeiras têm oferecido um bom mercado de trabalho para a profissão".

- A aproximação do CRA-RJ, por meio do programa de interiorização, vai favorecer o maior desenvolvimento da categoria – ressalta.

Mais próximo do interior do Estado

Segundo o conselheiro e coordenador do Programa de Interiorização do CRA-RJ adm. César J. Campos, a proposta da iniciativa é fazer com que o Conselho possa atuar de maneira mais ampla no interior do Estado e ainda valorizar a administração.

O profissional escolhido vai contribuir com a realização de atividades promovidas pelo CRA-RJ na região e representar a instituição na localidade, como, por exemplo, em solenidades e eventos relacionados com a profissão.

- O programa favorece a fomentação de ideias, propostas, sugestões e ainda contribui para a melhoria constante dos serviços oferecidos pelo CRA-RJ – ressalta.

O presidente do CRA-RJ, Wallace de Souza Vieira, lembra ainda que se tornar um representante do Conselho, sendo um trabalho voluntário, é um ato de cidadania que contribuirá muito para a melhoria da prática da administração em cada região do Estado do Rio.

- Além de se tornar mais uma liderança regional para melhoria da sociedade, o representante vai participar do processo de fortalecimento da profissão e do desenvolvimento econômico e social - conclui.

FONTE: Ascom CRA-RJ

Bom Jesus do Itabapoana

NOROESTE FLUMINENSE

Conselho Regional de Administração nomeia novo representante em Itaboraí

4 semanas ago



O Professor Dr. Pando Angeloff Pandeff é o novo representante oficial do Conselho Regional de Administração (CRA-RJ) na cidade de Itaboraí. Ele foi selecionado em um processo que contou com mais de 120 profissionais registrados. Dentre as principais missões, está oferecer mais soluções para a sociedade e para profissionais da administração.

Dr. Pando é professor, pesquisador e desenvolve estudos e pesquisas aplicadas em recursos hídricos, gestão ambiental, políticas públicas, entre outros. É graduado em Administração, doutor em Geografia e mestre em Ciência Ambiental e em Ensino de Ciências da Saúde e do Ambiente. É docente nos cursos de graduação em Administração, Ciências Contábeis e Direito e em cursos de Pós-Graduação na área de Meio Ambiente. É, ainda, instrutor da Escola Superior de Polícia Militar do Estado do Rio de Janeiro (ESPM) nos Cursos de Aperfeiçoamento de Oficiais (CAO) e Curso Superior de Polícia (CSPM).

Na visão do administrador, a economia da região gira em torno dos setores de comércio e serviços. Entretanto, o agronegócio tem participação relativa, sendo base da agricultura familiar com produção de cítricos, leguminosas e flores ornamentais, além de contar com a contribuição da pecuária de corte. Para ele, deve-se destacar, ainda, as indústrias do barro – principalmente a cerâmica artesanal – e da construção civil.

Pandeff acredita que, após a estagnação das últimas décadas, a região vem redesenhando sua economia, com ênfase nos serviços e, mais recentemente, na indústria petroquímica. “Porém, não deixando de manter o foco na base agrícola”, ressaltou. Para ele, a região tem grande potencial para o desenvolvimento do turismo histórico, cultural e ecológico, assim como para a prática de diversos esportes. “Isso gera bons arranjos que favorecem a cadeia produtiva associada”.

Outro ponto que pode gerar mais oportunidades de emprego para os profissionais de Administração são as pequenas e médias empresas, além do serviço público. O administrador apontou que ainda há um número reduzido de grandes empresas, mesmo com a retomada das obras de implantação do Complexo Petroquímico. “No entanto, há grande expectativa de retomada dos processos de desenvolvimento para que o mercado de trabalho seja ampliado”, destacou.

“Esses fatores mostram a importância que a região tem para a categoria. Por isso, a aproximação do CRA-RJ, por meio do programa de interiorização, é fundamental, pois vai favorecer o maior desenvolvimento da profissão”, concluiu.

O post Conselho Regional de Administração nomeia novo representante em Itaboraí apareceu primeiro em Errejota Notícias.

Fonte: [Cidades – Errejota Notícias](#)

Eventos Geral

Itaperuna tem nova representante do CRA-RJ

Por Nathália Schuwartz

Buscando oferecer mais soluções para a sociedade e para profissionais da administração, o Conselho Regional de Administração (CRA-RJ) nomeou a Adm. Altina Silva Oliveira Dionísio para ser a representante oficial da instituição na cidade de Itaperuna. O processo de seleção contou com mais de 120 profissionais registrados.

Altina é doutora e mestre em Engenharia de Produção e graduada em Administração. Docente do ensino superior dos cursos de Administração e Engenharia de Produção, atualmente trabalha na Universidade Iguazu-Campus V. Também já atuou como docente na Universidade Estácio de Sá, Centro Universitário Fluminense, Fundação São José e Universidade Federal do Rio de Janeiro. Tem experiência na área de Administração, com ênfase em Engenharia de Produção, e como tutora no Consórcio CEDERJ e SENAC.

Segundo a representante, Itaperuna se destaca entre as cidades do noroeste fluminense. Apesar do município ter uma forte tradição na atividade agropecuária, hoje, a principal força econômica encontra-se no comércio, como grande gerador de empregos. A região ainda conta com polo de confecções e diversas universidades, além do setor de serviços em grande expansão.

Altina comenta ainda que muitos profissionais de administração de Itaperuna atuam como gerentes ou auxiliares administrativos. Outros são empreendedores ou encontram mercado de trabalho em bancos privados.

– Esses fatores mostram como a cidade é importante para a categoria. Por isso, a aproximação do CRA-RJ, por meio do programa de interiorização, é fundamental, pois vai favorecer o maior desenvolvimento da profissão.

Mais próximo do interior do Estado

A proposta da iniciativa é fazer com que o Conselho possa atuar de maneira mais ampla no interior do Estado e ainda valorizar a administração. O profissional escolhido vai contribuir com a realização de atividades promovidas pelo CRA-RJ na região e representar a instituição na localidade, como, por exemplo, em solenidades e eventos relacionados com a profissão.

O presidente do CRA-RJ, Adm. Leocir Dal Pai, reforça que se tornar um representante do Conselho, sendo um trabalho voluntário, é um ato de cidadania que visa contribuir para o aperfeiçoamento da prática da administração em cada região do Estado do Rio.

Nova diretoria executiva

Além da novidade com o programa de interiorização, o CRA-RJ está com nova diretoria executiva eleita para o biênio 2021-2022. A instituição terá como presidente o Adm. Leocir Dal Pai; o Adm. Miguel Marun como vice-presidente de Administração e Finanças; o Adm. Francisco de Jesus como vice-presidente de Desenvolvimento e Planejamento Institucional; a Adm. Elizabeth Bastos como vice-presidente de Registro Profissional; a Adm. Renata Motta Vasconcellos como vice-presidente de Fiscalização; e o Adm. Agamêmnom Rocha Souza como vice-presidente de Educação, Estudos e Pesquisa.

Ascom CRA/RJ

APS Soluções & Despachadoria



Itaperuna tem nova representante do CRA-RJ

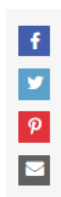

Quinta-Feira, 11 De Fevereiro De 2021 /



Buscando oferecer mais soluções para a sociedade e para profissionais da administração, o Conselho Regional de Administração (CRA-RJ) nomeou a Adm. Altina Silva Oliveira Dionísio para ser a representante oficial da instituição na cidade de Itaperuna. O processo de seleção contou com mais de 120 profissionais registrados.

Altina é doutora e mestre em Engenharia de Produção e graduada em Administração. Docente do ensino superior dos cursos de Administração e Engenharia de Produção, atualmente trabalha na Universidade Iguazu-Campus V. Também já atuou como docente na Universidade Estácio de Sá, Centro Universitário Fluminense, Fundação São José e Universidade Federal do Rio de Janeiro. Tem experiência na área de Administração, com ênfase em Engenharia de Produção, e como tutora no Consórcio CEDERJ e SENAC.

Segundo a representante, Itaperuna se destaca entre as cidades do noroeste fluminense. Apesar do município ter uma forte tradição na atividade agropecuária, hoje, a principal força econômica encontra-se no comércio, como grande gerador de empregos. A região ainda conta com polo de confecções e diversas universidades, além do setor de serviços em grande expansão.

Altina comenta ainda que muitos profissionais de administração de Itaperuna atuam como gerentes ou auxiliares administrativos. Outros são empreendedores ou encontram mercado de trabalho em bancos privados.

- Esses fatores mostram como a cidade é importante para a categoria. Por isso, a aproximação do CRA-RJ, por meio do programa de interiorização, é fundamental, pois vai favorecer o maior desenvolvimento da profissão – ressalta.

Mais próximo do interior do Estado

A proposta da iniciativa é fazer com que o Conselho possa atuar de maneira mais ampla no interior do Estado e ainda valorizar a administração. O profissional escolhido vai contribuir com a realização de atividades promovidas pelo CRA-RJ na região e representar a instituição na localidade, como, por exemplo, em solenidades e eventos relacionados com a profissão.

O presidente do CRA-RJ, Adm. Leocir Dal Pai, reforça que se tornar um representante do Conselho, sendo um trabalho voluntário, é um ato de cidadania que visa contribuir para o aperfeiçoamento da prática da administração em cada região do Estado do Rio.

Nova diretoria executiva

Além da novidade com o programa de interiorização, o CRA-RJ está com nova diretoria executiva eleita para o biênio 2021-2022. A instituição terá como presidente o Adm. Leocir Dal Pai; o Adm. Miguel Marun como vice-presidente de Administração e Finanças; o Adm. Francisco de Jesus como vice-presidente de Desenvolvimento e Planejamento Institucional; a Adm. Elizabeth Bastos como vice-presidente de Registro Profissional; a Adm. Renata Motta Vasconcellos como vice-presidente de Fiscalização; e o Adm. Agamêmnon Rocha Souza como vice-presidente de Educação, Estudos e Pesquisa.

CRA Itaperuna NOROESTE FLUMINENSE





Macaé tem nova representante do CRA-RJ

Publicado em 05/01/2021

Editoria: Geral

sem comentários

Comente!

Imprimir

Curtir 0 Compartilhar

Buscando oferecer mais soluções para a sociedade e para profissionais da administração, o Conselho Regional de Administração (CRA-RJ) nomeou a Adm. Janaina Peixoto Ribeiro Mothé para ser a representante oficial da instituição na cidade de Macaé.

Formada em administração com pós-graduação em Marketing e Gestões Estratégicas e Mestrado em Economia Empresarial, Janaina tem vasta experiência na educação superior e como mentora de carreira em processos de transição, recolocação e primeiro emprego. É fundadora do Programa Candidato 4.0 que busca auxiliar profissionais a alavancarem sua carreira. Também é responsável pela gestão de um campus universitário, onde desenvolveu Projeto social para recolocação profissional de alunos.

Segundo a representante, Macaé é referência no Brasil e no mundo no setor industrial de exploração de óleo e gás, atraindo, inclusive, diversas empresas nacionais e multinacionais. “A região oferece um grande mercado de trabalho, não só pelas companhias de exploração de óleo e gás, mas também pelas empresas prestadoras de serviço na área do petróleo”.

- A cidade atrai muitos profissionais da administração por conta das suas inúmeras oportunidades. Por isso, a aproximação do CRA-RJ, por meio do programa de interiorização, é fundamental, pois vai favorecer o maior desenvolvimento da categoria - ressalta.

Mais próximo do interior do Estado

Segundo o conselheiro e coordenador do Programa de Interiorização do CRA-RJ adm. César J. Campos, a proposta da iniciativa é fazer com que o Conselho possa atuar de maneira mais ampla no interior do Estado e ainda valorizar a administração.

O profissional escolhido vai contribuir com a realização de atividades promovidas pelo CRA-RJ na região e representar a instituição na localidade, como, por exemplo, em solenidades e eventos relacionados com a profissão.

- O programa favorece a fomentação de ideias, propostas, sugestões e ainda contribui para a melhoria constante dos serviços oferecidos pelo CRA-RJ - ressalta.

O presidente do CRA-RJ, Wallace de Souza Vieira, lembra ainda que se tornar um representante do Conselho, sendo um trabalho voluntário, é um ato de cidadania que contribuirá muito para a melhoria da prática da administração em cada região do Estado do Rio.

- Além de se tornar mais uma liderança regional para melhoria da sociedade, o representante vai participar do processo de fortalecimento da profissão e do desenvolvimento econômico e social - conclui.

FONTE: Ascom CRA-RJ

› FONTE: RJ NEWS ONLINE (www.rjnewson.com.br)

Portal MultiPlix - representante de Nova Friburgo

<https://www.portalmultiplix.com/noticias/economia/nova-friburgo-ganha-representante-oficial-do-conselho-regional-de-administracao>

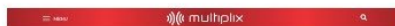

Nova Friburgo ganha representante oficial do Conselho Regional de Administração

Tecnólogo Rhafael Barroso foi o escolhido para atuar junto às empresas locais pelo CRA

Por Redação MultiPlix
29/12/20 - 08:20



Rhafael Barroso é formado em Gestão de Recursos Humanos e bacharel em Administração | Foto: Reprodução/Redes Sociais

Buscando oferecer mais soluções para a sociedade e profissionais da administração, o Conselho Regional de Administração (CRA-RJ) agora tem um representante em Nova Friburgo: o tecnólogo Rhafael da Silva Barroso.

Segundo Raphael, em agosto, o CRA promoveu um edital no qual ele se inscreveu, foi aprovado e tomou posse neste mês.

"A ideia é ter um representante frente às instituições locais aproximando o recém-formado ao Conselho e até monitorar oportunidades. Além disso, queremos participar de eventos e falar dos benefícios de se estar vinculado ao CRA", explica Raphael.

Segundo Barroso, Nova Friburgo é conhecida como capital da moda íntima e grande polo da indústria metalmeccânica, com a presença de grandes empresas.

O município também conta com a força turística aquecida pela crescente procura pelo turismo cervejeiro.

"Esses setores representam um importante mercado de trabalho para a administração, além das universidades e da gestão pública e hospitalar. A aproximação do CRA-RJ com o programa de interiorização será muito importante para os profissionais da administração, pois irá favorecer o maior desenvolvimento da categoria em toda a região", ressalta.

Rhafael é formado em Gestão de Recursos Humanos, Bacharel em Administração e MBA em Administração Pública. Concursado do Município de Nova Friburgo como Técnico em Gestão de Recursos Humanos. Atuou em setores acadêmicos, gestão de captação e liderança de equipe comercial, além de ter liderado time de alta performance na captação de alunos e ampliação de base.

Mais próximo do interior do estado

Segundo o conselheiro e coordenador do Programa de Interiorização do CRA-RJ adm. César J. Campos, a proposta da iniciativa é fazer com que o Conselho possa atuar de maneira mais ampla no interior do estado e ainda valorizar a administração.

Além de representar a instituição na localidade, como em solenidades e eventos relacionados com a profissão, o representante escolhido também vai contribuir com a realização de atividades promovidas pelo CRA-RJ na região.

"Além de favorecer a fomentação de ideias, propostas e sugestões, o programa irá contribuir para a melhoria constante dos serviços oferecidos pelo CRA-RJ", ressalta.

O presidente do CRA-RJ, Wallace de Souza Vieira, lembra ainda que se tornar um representante do Conselho, sendo um trabalho voluntário, é um ato de cidadania que contribuirá muito para a melhoria da prática da administração em cada região do estado do Rio.

"Além de se tornar mais uma liderança regional para melhoria da sociedade, o representante vai participar do processo de desenvolvimento econômico e social e fortalecimento da profissão", conclui.

Veja outras notícias da Região Serrana do Rio no **Portal MultiPlix**.

A Voz da Serra - representante de Nova Friburgo

<https://avozdaserra.com.br/noticias/friburgo-tem-novo-representante-no-conselho-regional-de-administracao>



Início ▸ Friburgo tem novo representante no Conselho Regional de Administração

Friburgo tem novo representante no Conselho Regional de Administração

Indústrias têxtil, metalmeccânica e cervejeira representam um importante mercado de trabalho, diz Rhafael Barroso

QUARTA-FEIRA, 06 DE JANEIRO DE 2021

POR JORNAL A VOZ DA SERRA



Rhafael da Silva Barroso (Arquivo pessoal)

O Conselho Regional de Administração do Estado do Rio de Janeiro (CRA-RJ) nomeou o tecnólogo Rhafael da Silva Barroso para ser o representante voluntário da instituição em Nova Friburgo. Rhafael é formado em Gestão de Recursos Humanos, bacharel em Administração e MBA em Administração Pública. Ele é servidor concursado da Prefeitura de Nova Friburgo e atua como técnico em Gestão de Recursos Humanos. Possui mais de dez anos de experiência em Instituição de ensino superior, atuou em setores acadêmicos e nas gestões operacionais e comerciais de business unit, gestão de captação e liderança de equipe comercial, além de ter liderado time de alta performance na captação de alunos e ampliação de base.

Ao ser indicado para integrar o CRA, Rhafael Barroso, destacou que Nova Friburgo é conhecida como capital da moda íntima e grande polo da Indústria metalmeccânica, sediando empresas de porte no setor como as metalúrgicas Stam, Haga e 3F. "O município também conta com a força turística aquecida pela crescente procura pelo turismo cervejeiro. Todos esses setores representam um importante mercado de trabalho para a administração, além das universidades e da gestão pública e hospitalar", observou, ele ressaltando que a aproximação do CRA com o interior fluminense será muito importante para os profissionais da administração, pois irá favorecer o maior desenvolvimento da categoria em toda a região.

Já o conselheiro e coordenador do Programa de Interiorização do CRA, César Campos, acredita que a participação de representantes das regiões do estado, permitirá que o conselho atue de forma mais ampla valorizando a administração, incentivando ideias, propostas e sugestões. O profissional escolhido vai contribuir com a realização de atividades promovidas pelo CRA na Região Serrana e representar a instituição em solenidades e eventos relacionados com a profissão. O presidente do CRA, Wallace de Souza Vieira, lembra ainda que se tornar um representante da entidade é um ato de cidadania que contribuirá muito para a melhoria da prática da administração em cada região do Estado do Rio.

Fri Notícias - representante de Nova Friburgo

<https://www.fri noticias.com.br/noticia/196/nova-friburgo-rj-tem-novo-representante-do-cra-rj.html>



Nova Friburgo, RJ, tem novo representante do CRA-RJ

Tecnólogo Rhafeael da Silva Barroso é o representante oficial da instituição na cidade.

Por Redação Portal Fri Notícias em 06/01/2021 às 02:33:58



Buscando oferecer mais soluções para a sociedade e para profissionais da administração, o Conselho Regional de Administração (CRA-RJ) nomeou o Tecnólogo Rhafeael da Silva Barroso para ser o representante oficial da instituição na cidade de Nova Friburgo.

Rhafeael é formado em Gestão de Recursos Humanos, Bacharel em Administração e MBA em Administração Pública. Concursado do Município de Nova Friburgo como Técnico em Gestão de Recursos Humanos.

Possui mais de 10 anos de experiência em Instituição de Ensino Superior de grande porte. Atuou em setores acadêmicos e nas gestões operacionais e comerciais de business unit, gestão de captação e liderança de equipe comercial, além de ter liderado time de alta performance na captação de alunos e ampliação de base.

Segundo Barroso, Nova Friburgo é conhecida como capital da moda íntima e grande polo da Indústria metalmeccânica, com a presença de empresas como STAM, HAGA e 3F. O município também conta com a força turística aquecida pela crescente procura pelo turismo cervejeiro. "Esses setores representam um importante mercado de trabalho para a administração, além das universidades e da gestão pública e hospitalar".

- A aproximação do CRA-RJ com o programa de interiorização será muito importante para os profissionais da administração, pois irá favorecer o maior desenvolvimento da categoria em toda a região – ressalta.

Mais próximo do interior do Estado

Segundo o conselheiro e coordenador do Programa de Interiorização do CRA-RJ adm. César J. Campos, a proposta da iniciativa é fazer com que o Conselho possa atuar de maneira mais ampla no interior do Estado e ainda valorizar a administração.

O profissional escolhido vai contribuir com a realização de atividades promovidas pelo CRA-RJ na região e representar a instituição na localidade, como, por exemplo, em solenidades e eventos relacionados com a profissão.

- O programa favorece a fomentação de ideias, propostas, sugestões e ainda contribui para a melhoria constante dos serviços oferecidos pelo CRA-RJ – ressalta.

O presidente do CRA-RJ, Wallace de Souza Vieira, lembra ainda que se tornar um representante do Conselho, sendo um trabalho voluntário, é um ato de cidadania que contribuirá muito para a melhoria da prática da administração em cada região do Estado do Rio.

- Além de se tornar mais uma liderança regional para melhoria da sociedade, o representante vai participar do processo de fortalecimento da profissão e do desenvolvimento econômico e social - conclui.

Home < Notícias < [Notícia 7762]

12/01/2021

Rio das Ostras tem nova representante do CRA-RJ

Ana Maria dos Santos é nomeada oficialmente pelo Conselho Regional de Administração - CRA-RJ

Buscando oferecer mais soluções para a sociedade e para profissionais da administração, o Conselho Regional de Administração (CRA-RJ) nomeou a Adm. Ana Maria dos Santos para ser a representante oficial da instituição na cidade de Rio das Ostras. O processo de seleção contou com mais de 120 profissionais registrados.

Ana Maria é Administradora, com Especialização em Gestão de Recursos Humanos, Gestão Educacional, Educação Ambiental e Psicanálise. Foi Professora da Universidade Estácio de Sá nos cursos de Administração, Engenharia Química, Engenharia de Petróleo, Engenharia Ambiental e Engenharia Civil. Também foi professora de Pós-Graduação de Recursos Humanos nas disciplinas de Gestão por Competências e Estudos de Casos Comportamentais.



Foi ainda Coordenadora de Qualidade e Coordenadora do Polo de Educação a Distância – EAD na Universidade Estácio de Sá. Também trabalhou por 25 anos na Companhia Siderúrgica Nacional e em treinamentos e palestras em empresas, além de ter sido coordenadora e professora do Curso de Administração do Unicatólica, de Tocantins.

A representante comenta que Rio das Ostras é reconhecida em todo o Brasil por seu potencial turístico e cultural. Por estar localizada próxima ao Polo Offshore de Macaé, há uma grande demanda de oportunidades para o mercado de trabalho. "Além disso, Rio das Ostras é também considerada uma cidade de vida própria independente, devido ao grande avanço progressista em poucos anos de estabelecida".

- A região oferece inúmeras possibilidades de absorção de profissionais da administração. Por isso, a aproximação do CRA-RJ, por meio do programa de interiorização, é tão importante para a profissão. Tenho a certeza de que a iniciativa irá favorecer o maior desenvolvimento da categoria – ressalta.

Mais próximo do interior do Estado

A proposta da iniciativa é fazer com que o Conselho possa atuar de maneira mais ampla no interior do Estado e ainda valorizar a administração. O profissional escolhido vai contribuir com a realização de atividades promovidas pelo CRA-RJ na região e representar a instituição na localidade, como, por exemplo, em solenidades e eventos relacionados com a profissão.

O presidente do CRA-RJ, Adm. Leocir Dal Pai, reforça que se tornar um representante do Conselho, sendo um trabalho voluntário, é um ato de cidadania que visa contribuir para o aperfeiçoamento da prática da administração em cada região do Estado do Rio.

Nova diretoria executiva

Além da novidade com o programa de interiorização, o CRA-RJ está com nova diretoria executiva eleita para o biênio 2021-2022. A instituição terá como presidente o Adm. Leocir Dal Pai; o Adm. Miguel Marun como vice-presidente de Administração e Finanças; o Adm. Francisco de Jesus como vice-presidente de Desenvolvimento e Planejamento Institucional; a Adm. Elizabeth Bastos como vice-presidente de Registro Profissional; a Adm. Renata Motta Vasconcellos como vice-presidente de Fiscalização; e o Adm. Agamêmnon Rocha Souza como vice-presidente de Educação, Estudos e Pesquisa.

As Notícias da cidade você encontra no Portal Rio das Ostras.

Vassouras tem nova representante do CRA-RJ



26/02/2021 19:01 (Atualizado em 26/02/2021 19:05) | Vassouras | Notícia da região |

Helio de Carvalho

Buscando oferecer mais soluções para a sociedade e para profissionais da administração, o Conselho Regional de Administração (CRA-RJ) nomeou a Adm. Ana Carolina da Silva e Souza para ser a representante oficial da instituição na cidade de Vassouras. O processo de seleção contou com mais de 120 profissionais registrados.

Ana Carolina é administradora com especialização na área de Recursos Humanos e Gestão de Administração Pública. Tem experiência profissional ministrando aulas de Administração no Senac Rio, como tutora presencial no Cederj, na modalidade FAD, na cadeira de Administração Geral, este vinculada à Rural, na área de Recursos humanos na empresa de Outplacement e trabalhou na área de divulgação da empresa como Gestora de Parcerias.

Por conta do expressivo legado histórico-cultural, Vassouras é um valioso destino turístico no estado do Rio de Janeiro. Segundo a representante, o município possui um forte mercado de trabalho no comércio e na Administração Pública. Além disso, conta com algumas indústrias e importantes instituições de ensino que demandam oportunidades de empregos para a categoria.



Os profissionais da administração vão se beneficiar enormemente com a aproximação do CRA-RJ, por meio do programa de interiorização. Com certeza, irá favorecer o maior desenvolvimento da profissão”, ressalta.

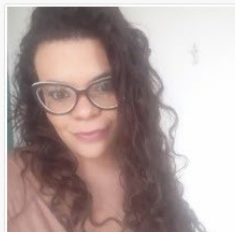

Adm. Ana Carolina da Silva e Souza, Representante do CRA-RJ em Vassouras (foto divulgação)

Mais próximo do interior do Estado

A proposta da iniciativa é fazer com que o Conselho possa atuar de maneira mais ampla no interior do Estado e ainda valorizar a administração. O profissional escolhido vai contribuir com a realização de atividades promovidas pelo CRA-RJ na região e representar a instituição na localidade, como, por exemplo, em solenidades e eventos relacionados com a profissão.

O presidente do CRA-RJ, Adm. Leocir Dal Pai, reforça que se tornar um representante do Conselho, sendo um trabalho voluntário, é um ato de cidadania que visa contribuir para o aperfeiçoamento da prática da administração em cada região do Estado do Rio.

Nova diretoria executiva

Além da novidade com o programa de interiorização, o CRA-RJ está com nova diretoria executiva eleita para o biênio 2021-2022. A instituição terá como presidente o Adm. Leocir Dal Pai; o Adm. Miguel Marun como vice-presidente de Administração e Finanças; o Adm. Francisco de Jesus como vice-presidente de Desenvolvimento e Planejamento Institucional; a Adm. Elizabeth Bastos como vice-presidente de Registro Profissional; a Adm. Renata Motta Vasconcellos como vice-presidente de Fiscalização; e o Adm. Agamémnon Rocha Souza como vice-presidente de Educação, Estudos e Pesquisa.